

## Etablering af politiets Uddannelsescenter Vest

10. juni 2016

Huslejeestimer, tidsplaner m.v. med udgangspunkt i eksisterende ejendomme

Kunderådgivning  
mch

Dette notat indeholder estimater over anlægsudgifter, huslejeestimer og beregningsforudsætninger i forbindelse med de ni ejendomme, der er udvalgt af Rigspolitiet til en nærmere analyse af mulighederne for etablering af politiets Uddannelsescenter Vest.

Notatet skal ses som bilagsmateriale til Rigspolitiets overordnede analyseskema for disse ni ejendomme. Kolonner og overskrifter i nedenstående skema svarer således til specifikke rubrikker i analyseskemaet.

### Huslejeestimer

Huslejeestimerne baseres på, at projekterne gennemføres som statsbyggeri inden for rammerne af den statslige huslejeordning og beregnes ud fra en gennemsnitbetragtning af ejendomsmarkedet ved indgåelse af en 20-årig lejekontrakt.

	Udgiftsestimater om- og tilbygning*	Udgiftsestimater køb	Årlig lejeestimat	Udgiftsestimater "værelsesmanko" *	Årlig lejeestimat "værelsesmanko"
Vestergade 45-49, Ikast	210 mio. kr.	46 mio. kr.	<b>21,2 mio. kr.</b>	100 mio. kr.	<b>8,2 mio. kr.</b>
Dyrehaven 10, Skanderborg	385 mio. kr.	25 mio. kr.	<b>33,3 mio. kr.</b>	70 mio. kr.	<b>5,3 mio. kr.</b>
██████████ Skanderborg	285 mio. kr.	65 mio. kr.	<b>29 mio. kr.</b>	53 mio. kr.	<b>4,3 mio. kr.</b>
Gerlachsgade 2, Sønderborg	323 mio. kr.	17,6 mio. kr.	<b>28,7 mio. kr.</b>	-	-
Soldalen 8, Vejle	266 mio. kr.	35 mio. kr.	<b>24,7 mio. kr.</b>	100 mio. kr.	<b>8,2 mio. kr.</b>
Hånbækvej 32, Frederikshavn	240 mio. kr.	13 mio. kr.	<b>20,9 mio. kr.</b>	101 mio. kr.	<b>8,2 mio. kr.</b>
Skallebækvej 7, Haderslev	317 mio. kr.	37 mio. kr.**	<b>29,1 mio. kr.</b>	-	-
Døesvej 54, Holstebro	191 mio. kr.	56 mio. kr.***	<b>20,3 mio. kr.</b>	101 mio. kr.	<b>8,2 mio. kr.</b>
Skaboehusvej, Nyborg	Ikke udarbejdet	Ikke udarbejdet	<b>Ikke udarbejdet</b>	Ikke udarbejdet	Ikke udarbejdet

\*Beløbene er opgjort i Byggeomkostningsindeks for boliger – indeks 2015 K4, i alt 137

### Generelle bemærkninger

#### *Lejeestimer*

De anførte lejeudgifter er opgjort ekskl. udgifter til drift, forsyning, skatter og afgifter m.v.

Beregningerne er baseret på de bedst tilgængelige oplysninger på sagens nuværende stade og Bygningsstyrelsen kan ikke på det foreliggende grundlag indestå for at eventuelle løsninger kan tilvejebringes inden for ovenstående estimater. Der er en lang række forhold, der skal kvalificeres i en videre proces med henblik på mere valide huslejeestimer. Der kan ikke foretages en direkte sammenligning med beregnede lejeestimer for nybyggeri, idet arealet for nybyggeri er baseret på 24.500 m<sup>2</sup> svarende til Rigspolitiets behovsopgørelse af 18. april 2016. Det anslåede arealbehov i forbindelse med eksiste-

rende ejendommen kan variere fra nybyggeri, idet der her tages afsæt i de konkrete fysiske muligheder på de enkelte ejendomme.

Det bedes bemærket, at lejeestimerne for "værelsesmanko" er udelukkende baseret på en teoretisk beregning af estimerede anlægsudgifter for etablering af værelsesfaciliteter, samt tillæg af en teoretisk beregnet byggeretspris i en gennemsnitsbetragtning, så det samlede antal værelsesfaciliteter for hver enkelt lokalitet svarer til en kapacitet på 150.

#### *Køb af ejendom*

Ved køb af ejendom skal der gennemføres tilstandsvurdering samt miljøundersøgelser. Resultatet heraf kan få indflydelse på den samlede projektøkonomi og -tid.

Ligeledes skal et køb baseres på forhandling, hvor det sædvanligvis er Bygningsstyrelsens fremgangsmåde at køber og sælger fra hver sin ejendomsmægler indhenter vurdering af ejendommens handelsværdi og der forhandles pris og øvrige vilkår for handlen ud fra de to vurderinger. En købsaftale vil fra Bygningsstyrelsens side blive betinget af de bevilgende myndigheders godkendelse (Skat og Finansudvalget).

#### *Øvrige undersøgelser*

I forbindelse med valg og gennemførelse af et konkret projekt på én af ovenstående lokaliteter skal der bl.a. foretages nærmere undersøgelser af LER-registreringer, jordbundsforhold og fortidsminder ligesom der skal foretages nærmere undersøgelse af behov for øget tilslutning af el og vand til ejendommen.

#### Forventet tidshorisont

Tidsplanen for realisering af en lokaliseringssløsning i én af ovenstående ejendomme er p.t. som følger:

Ikast-Brande, Vestergade	<b>ca. 40 måneder</b>
Skanderborg, Dyrehaven 10	<b>ca. 48 måneder</b>
Skanderborg, [REDACTED]	<b>ca. 48 måneder</b>
Sønderborg, Gerlachsgade 2	<b>ca. 40 måneder</b>
Vejle, Soldalen 8:	<b>ca. 40 måneder</b>
Frederikshavn, Hånbækvej 32A:	<b>ca. 41 måneder</b>
Haderslev, Skallebækvej 7:	<b>ca. 54 måneder</b>
Holstebro, Døesvej 54:	<b>ca. 27 måneder</b>
Nyborg, Skaboeshusvej 110:	<b>Ikke udarbejdet</b>

Som det fremgår forventes en lokaliseringssløsning tidligst klar til ibrugtagning godt 40 måneder efter, at der er truffet beslutning om valg af løsningsmodel og aftale med på-



gældende sælger eller udlejer foreligger.

Eventuel etablering af værelsesfaciliteter i henhold til "værelsesmanko" er ikke indeholdt i de foreløbige tidsplaner.

Mere præcise tidsplaner kan først fastlægges, når der er truffet beslutning om valg af løsning og der kan igangsættes nærmere afklaring af behov for bl.a. lokalplansændringer.

## Etablering af politiets Uddannelsescenter Vest

23. maj 2016

### Nybyggeri

Kunderådgivning  
mch/jhm

Til brug for det samlede beslutningsgrundlag for etablering af politiets Uddannelsescenter Vest beskrives overvejelser vedrørende et nybyggeri. Notatet fokuserer på forventninger til huslejeestimerer samt forventninger til tidshorizont for tilvejebringelse af en endelig lokaliseringsløsning, hvis der vælges et nybyggeri. Der er ikke i notatet taget stilling til den konkrete geografiske placering.

#### Bygningsareal

Det samlede arealbehov i forbindelse med nybyggeri er i Rigspolitiets rumprogram af 18. april 2016 opgjort til ca. 24.500 m<sup>2</sup>. Dette areal omfatter lokaler til grunduddannelsen samt efter- og videreuddannelsen.

Arealbehovet har på dette tidlige tidspunkt ikke været gennemgået med henblik på identificering af mulige potentialer for arealeffektivisering, hvilket skal gennemføres såfremt nybyggeri vælges som løsning. Der tages derfor udgangspunkt i samme rumprogram, som er anvendt i forhold til afklaring af eksisterende ejendomme til brug for politiskolen Vest.

#### Prisestimerer i forhold til grundkøb

Der er ikke valgt en konkret geografisk placering for et eventuelt nybyggeri. Udgifterne til grundkøb baseres derfor på estimerede byggeretspriser svarende til priserne i Sønderborg, Vejle, Skanderborg, Ikast, Haderslev, Frederikshavn, Holstebro og Nyborg som er de byer, hvor der er foretaget besigtigelse og efterfølgende vurdering af eksisterende ejendomme.

Byggeretspriserne i disse 8 byer estimeres til at ligge fra 200 til 1200 kr. pr. m<sup>2</sup>. Det er et stort, men realistisk spænd alt efter, hvor et nybyggeri placeres. Prisen vil være lavest i tyndere befolkede områder og på mindre attraktive placeringer og tilsvarende høj på beliggenheder i mere befolkede områder og på mere attraktive placeringer. Grunde i Østjylland er som udgangspunkt i den højere ende, da de vurderes som mere attraktive.

Bygningsstyrelsen arbejder derfor med et spænd for prisestimererne til grundkøb på 4,9 mio. kr. til 29,4 mio. kr. for en byggeret på 24.500 m<sup>2</sup>.

#### Prisestimerer entrepriseomkostninger

Bygningsstyrelsen estimerer de samlede anlægsomkostninger i et nybyggeri på godt 24.500 m<sup>2</sup> til ca. 552 mio. kr. ekskl. udgifter til grundanskaffelse. Estimatet er baseret på anslåede entrepriseudgifter fordelt på de forskellige funktionaliteter i forbindelse med UCV, dvs. undervisningslokaler, administration, overnatningsfaciliteter m.v.

Anlægsomkostninger er udarbejdet på baggrund af den foreliggende behovsopgørelse fra Rigspolitiet og behæftet med en række usikkerheder, der skal afdækkes nærmere i projektets videre faser.

Udgifter til etablering af forhindringsbane, øvelsesterræn og øvelsesby er ikke indeholdt i beregningerne.

#### Huslejeestimer

Huslejeestimerne baseres på, at byggeriet gennemføres som statsbyggeri inden for rammerne af den statslige huslejeordning og beregnes ud fra en gennemsnitsbetragtning af markedet for nybyggeri ved indgåelse af en 20-årig lejekontrakt.

Nedenstående figur afbilleder det estimerede prisspænd afhængigt af grundanskaffelsesprisen.

Forudsætninger for beregning	Byggeretspris (200 kr. pr. m <sup>2</sup> )	Byggeretspris (1.200 kr. pr. m <sup>2</sup> )
Bygningsareal	24.500 m <sup>2</sup>	
Projektsum ekskl. byggeret**	552 mio. kr.	
Byggeretspris	4,9 mio. kr.	29,4 mio. kr.
<b>Årlig lejebetaling*</b>	<b>45,2 mio. kr.</b>	<b>47,2 mio. kr.</b>

\*Beløbet er excl. udgifter til drift, forsyning, skatter og afgifter m.v.

\*\*Beløbet er opgjort i Byggeomkostningsindeks for boliger – indeks 2015 K4, i alt 137,0.

Det skal understreges, at alle beregninger er estimerer beregnet på et teoretisk grundlag. Bygningsstyrelsen kan ikke på det foreliggende grundlag indestå for, at eventuelle løsninger kan tilvejebringes inden for ovenstående estimerer. Der er en lang række forhold, der skal kvalificeres i en videre proces med henblik på mere valide huslejeestimerer.

#### Proces- og forventet tidshorisont

Nedenfor præsenteres en foreløbig og faseopdelt tidsplan for de overordnede aktiviteter frem til ibrugtagning ved en realisering af et fremtidigt nybyggeri gennem totalentreprise. Som det fremgår af tidsplanen, kan et samlet nybyggeri forventes klar til ibrugtagning ca. 38 måneder efter, at der er truffet beslutning om valg af løsningsmodel og der er fundet en specifik placering til nybyggeri. Tidsplanen forudsætter en kontinuerlig proces uden mulighed for etapevis overtagelse.

Tidsforløbet frem til valg af specifik placering vil afhænge af den udmeldte geografiske ramme for afsøgningen, de specifikke mulighederne i markedet det pågældende sted samt eventuelle konkrete krav til grundens anvendelighed. Processen må forventes at indebære de samme afdækninger som ved søgning efter eksisterende ejendomme suppleret med nærmere undersøgelser i forhold til bl.a. jordbundsforhold og forurening. En tidsplan er vanskelig at fastlægge – kan formentlig variere fra 2-3 måneder til betydeligt længere tidsforløb - afhængigt af det konkrete valg, købsprocesser m.v.

Det bemærkes, at der p.t. er indarbejdet to forelæggelser for de bevilgende myndigheder (ved køb og efter licitation). Endelig proces for forelæggelse vil afhænge af løs-



ningsmodel og forudsætninger ved købsaftaler. Da Finansudvalgets møder afholdes i perioden oktober-juni kan det få betydning for den samlede tidsplan.

Indarbejdelse af etapevis overtagelse vil medføre yderligere tidsforbrug til den samlede tidsplan.

	12 mdr.	12 mdr.	12 mdr.
<b>Nybyggeri</b>			
Aktstykke ved køb	■		
Aktstykke vedr. udførelse		■	
Lokalplan	■	■	
Byggesagsbehandling, gennemsnit		■	
Byggeprogram	■		
Dispositionsforslag + udbudsprojekt	■		
EU-udbud	■		
Totalentreprise inkl. proj. og myndighedsgodk.	■	■	■

Bilaget er en generisk gengivelse af Bygningsstyrelsens breve til kommunerne, som selv har henvendt sig til Rigspolitiet eller Bygningsstyrelsen.

Fredag den 18.3.2016

Til de kommuner, som har henvendt sig til Bygningsstyrelsen og Rigspolitiet

I forbindelse med etableringen af et uddannelsescenter i Vestdanmark har I overfor Rigspolitiet tilkendegivet jeres interesse for at huse det nye uddannelsescenter. Bygningsstyrelsen har gennem Rigspolitiet modtaget jeres henvendelse.

Rigspolitiet har i brev af 17. marts 2016 oplyst, at der i samarbejde med Bygningsstyrelsen skal foretages en analyse og vurdering af, om der kan findes eksisterende bygninger i det vestlige Danmark, der kan anvendes til et nyt uddannelsescenter eller om der skal bygges nyt.

Med henblik på en nærmere indkredsning og vurdering af de konkrete muligheder inden for den eksisterende bygningsmasse i jeres kommune skal Bygningsstyrelsen bede om at modtage oplysninger om:

- Ejendomme med et samlet bygningsareal på minimum 8.000 m<sup>2</sup> og gerne op til 15.000 m<sup>2</sup>, der vurderes at kunne disponeres til en politiskole
- Hidtidige anvendelse (undervisning, kontor o.a.)
- Størrelse på grundareal/udenomsarealer
- Udvidelsesmuligheder (anslåede muligheder i m<sup>2</sup>)
- Ejerforhold
- Tegningsmateriale, matrikel- og oversigtskort
- Billedmateriale
- Lokalplanforhold
- Afstand til offentlig transport
- Afstand til hovedfærdselsåre
- Adgang til skydebane (indendørs og udendørs), idrætsfaciliteter (idrætshal og udendørs øvelsesbane) m.v. herunder afstand
- Afstand til køreteknisk anlæg
- Overnatningsfaciliteter (på ejendommen/i nærheden) (op til 150 personer)
- Kontaktinfo

Det skal i forlængelse af ovenstående bemærkes, at der ikke på nuværende tidspunkt er fastlagt et samlet bygningsareal for det nye uddannelsescenter. Ovenstående arealangivelser skal således alene tages som et foreløbigt pejlemærke med udgangspunkt i et minimum på 8.000 m<sup>2</sup>.

Bygningsstyrelsen er opmærksom på, at en del af ovenstående oplysninger kan indgå i det materiale I tidligere har fremsendt til Rigspolitiet, hvorfor der naturligvis kan tages udgangspunkt i dette.

Oplysningerne (i kort oversigtlig form) bedes fremsendt til undertegnede senest mandag den 4. april 2016.

Med venlig hilsen

**Merete Engel Christensen**  
*Chefkonsulent, kunderådgiver*

**Transport- og Bygningsministeriet**  
Bygningsstyrelsen  
Carl Jacobsens Vej 39/DK-2500 Valby  
Direkte + 45 41 70 10 91  
[mch@bygst.dk](mailto:mch@bygst.dk) / [www.bygst.dk](http://www.bygst.dk)

Bilaget er en generisk gengivelse af Bygningsstyrelsens breve til kommunerne vest for Storebælt.

Torsdag den 31.3.2016

Til kommuner vest for Storebælt

Bygningsstyrelsen er i samarbejde med Rigspolitiet ved at foretage en analyse og vurdering af mulighederne for etablering af et uddannelsescenter i Vestdanmark, der skal rumme dele af politiets grunduddannelse samt efter- og videreuddannelsesaktiviteter

Med henblik på en nærmere indkredsning og vurdering af de konkrete muligheder inden for den eksisterende bygningsmasse, hører Bygningsstyrelsen meget gerne, om der i jeres kommune er eksisterende ejendomme, der vurderes at kunne disponeres til et uddannelsescenter. Udgangspunktet vil være følgende:

- Ejendomme med et samlet bygningsareal på minimum 8.000 m<sup>2</sup> og gerne op til 15.000 m<sup>2</sup>, der vurderes at kunne disponeres til et uddannelsescenter
- Hidtidig anvendelse (undervisning, kontor o.a.)
- Størrelse på grundareal/udenomsarealer
- Udvidelsesmuligheder (anslåede muligheder i m<sup>2</sup>)
- Ejerforhold
- Tegningsmateriale, matrikel- og oversigtskort
- Billedmateriale
- Lokalplanforhold
- Afstand til offentlig transport
- Afstand til hovedfærdselsåre
- Adgang til skydebane (indendørs og udendørs), idrætsfaciliteter (idrætshal og udendørs øvelsesbane) m.v. herunder afstand
- Afstand til køreteknisk anlæg
- Overnatningsfaciliteter (på ejendommen/i nærheden) (op til 150 personer)
- Kontaktinfo

Det skal i forlængelse af ovenstående bemærkes, at der ikke på nuværende tidspunkt er fastlagt et samlet bygningsareal for det nye uddannelsescenter. Ovenstående arealangivelser skal således alene tages som et foreløbigt pejlemærke med udgangspunkt i et minimum på 8.000 m<sup>2</sup>.

Oplysninger om ovenstående bedes i kort oversigtlig form fremsendt til Merete Engel Christensen, [mch@bygst.dk](mailto:mch@bygst.dk) senest torsdag den 7. april 2016.

Med venlig hilsen

**Merete Engel Christensen**

Chefkonsulent, Kunderådgiver

T +45 4170 1091 · [mch@bygst.dk](mailto:mch@bygst.dk)



Carl Jacobsens Vej 39 · 2500 Valby

T +45 4170 1000 · [www.bygst.dk](http://www.bygst.dk)



Ikast-Brande, Vestergade 45	12 mdr.												12 mdr.												12 mdr.												12 mdr.																							
Beslutning om model																																																												
Køb/lejeafklaring																																																												
Aktstykke ved køb	█																																																											
Aktstykke vedr. udførelse	█												█																																															
Lokalplan	█																																																											
Byggesagsbehandling, gennemsnit	█																																																											
Byggeprogram	█																																																											
Dispositionsforslag	█																																																											
Projektforslag	█																																																											
Myndighedsprojekt	█																																																											
Hovedprojekt/udbudsprojekt	█																																																											
Myndighedsprojekt indsendes	█																																																											
Miniudbud rådgivning	█																																																											
EU-udbud	█																																																											
Ombygning bygning A, B, C	█												█																																															
Tilbygning bygning 1	█												█												█																																			
Tilbygning bygning 2 og 3	█												█												█																																			

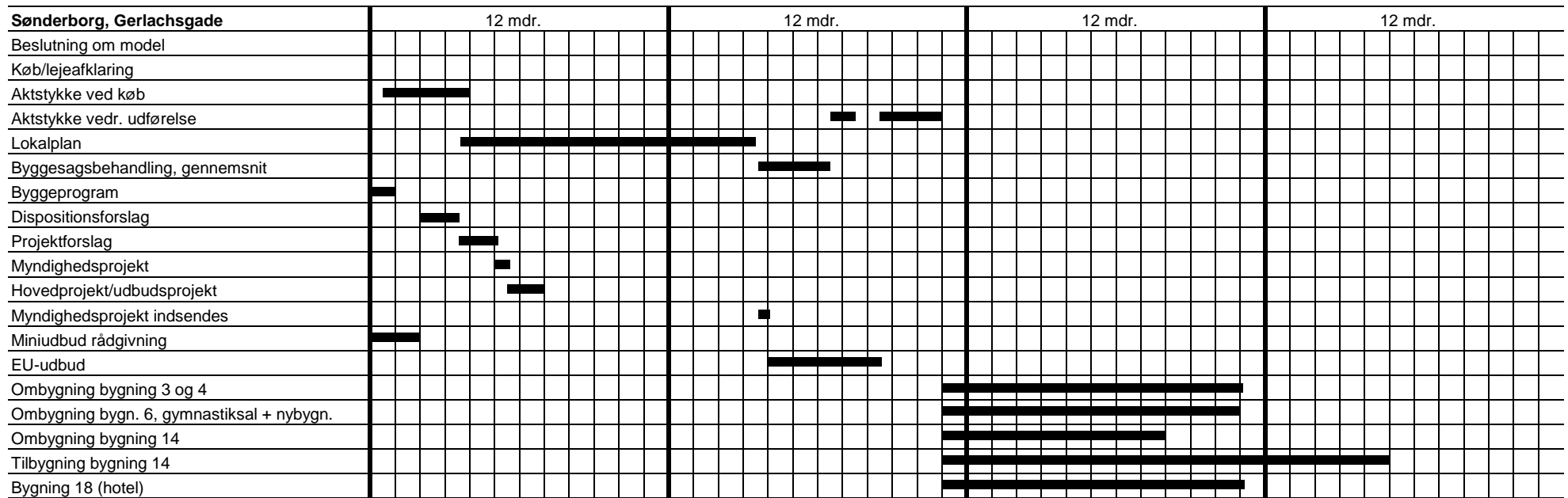

Skanderborg, Dyrehaven 10	12 mdr.	12 mdr.	12 mdr.	12 mdr.
Beslutning om model				
Køb/lejeafklaring				
Aktstykke ved køb	█			
Aktstykke vedr. udførelse			█	█
Lokalplan	█	█		
Evt. dispensation byggelinjer	█			
Byggesagsbehandling, gennemsnit		█		
Byggeprogram	█			
Dispositionsforslag	█			
Projektforslag	█			
Myndighedsprojekt	█			
Hovedprojekt/udbudsprojekt	█			
Myndighedsprojekt indsendes		█		
Miniudbud rådgivning	█			
EU-udbud		█		
Ombygning bygning 1-5			█	█
Tilbygning A og B			█	█
Tilbygning C			█	█



Vejle, Soldalen 8	12 mdr.												12 mdr.												12 mdr.												12 mdr.																																			
Beslutning om model																																																																								
Køb/lejeafklaring																																																																								
Aktstykke ved køb	████████████████████																																																																							
Aktstykke vedr. udførelse																																																																								
Lokalplan	████████████████████												████████████████████																																																											
Evt. dispensation byggelinjer	████████████████████																																																																							
Byggesagsbehandling, gennemsnit																																																																								
Byggeprogram	████████																																																																							
Dispositionsforslag	████████																																																																							
Projektforslag	████████																																																																							
Myndighedsprojekt	████████																																																																							
Hovedprojekt/udbudsprojekt	████████																																																																							
Myndighedsprojekt indsendes																																																																								
Miniudbud rådgivning	████████																																																																							
EU-udbud																																																																								
Udførelse ombygning/renovering																																																																								
Udførelse tilbygning 1																																																																								
Udførelse tilbygning 2																																																																								
Udførelse tilbygning 3 (udvidelse kantine)																																																																								

Nybyggeri	12 mdr.												12 mdr.												12 mdr.												12 mdr.																																			
Beslutning om model																																																																								
Køb/lejeafklaring																																																																								
Aktstykke ved køb	■																																																																							
Aktstykke vedr. udførelse													■						■																																																					
Lokalplan	■																																																																							
Byggesagsbehandling, gennemsnit													■																																																											
Byggeprogram	■																																																																							
Dispositionsforslag + udbudsprojekt	■																																																																							
EU-udbud	■																																																																							
Totalentreprise inkl. proj. og myndighedsgodk.													■																																																											



Haderslev, Skallebækvej 7	12 mdr.				12 mdr.				12 mdr.				12 mdr.				12 mdr.			
Beslutning om model																				
Køb/lejeafklaring																				
Aktstykke ved køb	■	■	■	■																
Aktstykke vedr. udførelse					■	■	■	■												
Evt. kommuneplantillæg					■	■	■	■												
Evt. dispensation byggelinjer					■	■	■	■												
Byggesagsbehandling, gennemsnit									■	■	■	■								
Byggeprogram	■	■	■	■																
Miniudbud rådgivning	■	■	■	■																
Dispositionsforslag + udbudsprojekt					■	■	■	■												
EU-udbud																				
Ombygning totalentreprise inkl. proj.									■	■	■	■	■	■	■	■	■	■	■	■





# UCV UddannelsesCenter Vest

RIGSPOLITIET

## Vurdering af lokalisering

# UCV Indholdsfortegnelse

Indledning.....	4
1 Brønderslev .....	5
2 Esbjerg .....	6
3 Fredericia .....	7
4 Frederikshavn .....	8
4 Frederikshavn .....	9
5 Haderslev .....	10
5 Haderslev .....	11
6 Herning .....	12
7 Hjørring .....	13
8 Holstebro .....	14
9 Horsens .....	15
10 Ikast-Brande .....	16
11 Jammerbugt.....	17
12 Jammerbugt.....	18
13 Kolding .....	19
14 Mariagerfjord.....	20
15 Nyborg .....	21
16 Odense .....	22
17 Randers .....	23
18 Randers .....	24
19 Randers .....	25
20 Randers .....	26
21 Randers .....	27
22 Ringkøbing-Skjern.....	28
23 Ringkøbing-Skjern.....	29
24 Silkeborg .....	30
25 Skanderborg.....	31
26 Skanderborg.....	32
27 Skive .....	33
28 Struer .....	34
29 Svendborg .....	35
30 Svendborg .....	36
31 Sønderborg.....	37
32 Varde .....	38

33 Vejen .....	39
34 Vejle .....	40
35 Vesthimmerland.....	41
36 Viborg .....	42
37 Viborg .....	43
38 Aabenraa .....	44
39 Aabenraa .....	45
40 Aabenraa .....	46
41 Aabenraa .....	47
42 Aalborg.....	48
43 Aalborg.....	49
44 Aalborg.....	50
45 Aalborg.....	51

# Indledning

Denne vurdering af lokaliseringsmuligheder for det kommende UddannelsesCenter Vest, UCV, tager udgangspunkt i oversigtskema "Alle indmeldinger" og materiale fra Bygst, hvor kommuner mfl. er fremkommet med forslag til lokaliseringsmuligheder i løbet af marts/ april 2016. De indleverede forslag varierer meget, fra placering på et kort til mere detaljerede skitseforslag, og fra byggegrunde til tidligere kaserner, skoler og sygehuse.

Nærværende vurdering tager dernæst afsæt i nærhedsdiagrammer og Arealoversigt af 18.04.2016, udarbejdet af arkitektrådgiver efter workshop med repræsentanter fra politiskolen og Rigspolitiet vedr. præcisering af UCV's behov.

Niveau 1: To kriterier for at være en mulig lokalitet

A) Tilstrækkelige og velegnede faciliteter

- Over 18.000 m<sup>2</sup> bygninger, anvendelige lokaler dog med ombygninger, samt tilstrækkelige udenomsarealer eller nærtliggende anvendelige områder.

Eksempel

Niveau 1A	Over 18.000 m <sup>2</sup> bygninger	Nej
Niveau 1A	Anvendelige lokaler dog med ombygninger	Nej
Niveau 1A	Tilstrækkelige udenoms arealer eller nærtliggende anvendelige områder	Ja

Og/eller

B) Hurtig opstart af basisuddannelse

- Over 7.000 m<sup>2</sup> bygninger med anvendelige lokaler uden større ombygninger, samt tilstrækkelige udenomsarealer eller nærtliggende anvendelige områder.

Eksempel

Niveau 1B	Over 7.000 m <sup>2</sup> bygninger	Ja
Niveau 1B	Anvendelige lokaler uden større ombygninger	Nej
Niveau 1B	Tilstrækkelige udenomsarealer eller nærtliggende anvendelige områder	Ja

# 1 Brønderslev

Adresse	Nørregade 19 Dronninglund	
Betegnelse	Tidligere sygehus	
Bygningsareal	10.117 m <sup>2</sup>	
Grundareal	27.593 m <sup>2</sup>	
Niveau 1A	Over 18.000 m <sup>2</sup> bygninger	Nej
Niveau 1A	Anvendelige lokaler dog med ombygninger	Nej
Niveau 1A	Tilstrækkelige udenoms arealer eller nærtliggende anvendelige områder	Nej
Niveau 1B	Over 7.000 m <sup>2</sup> bygninger	Ja
Niveau 1B	Anvendelige lokaler uden større ombygninger	Nej
Niveau 1B	Tilstrækkelige udenomsarealer eller nærtliggende anvendelige områder	Nej
Kommentarer fra Kommune/ Bygst/ Rigspolitiet	Ejendommen anvendes i dag af Udlændingestyrelsen, Falck og Ålborg Kommune. Ålborg Kommune lejer villa frem til 1/3-2018	
Kommentarer fra arkitektrådgiver	Det vurderes at der ikke er tilstrækkelige udearealer.  Bygningsstruktur: Det vurderes, at der ikke i tilstrækkeligt omfang er egnede lokaler for et fremtidigt UCV.	

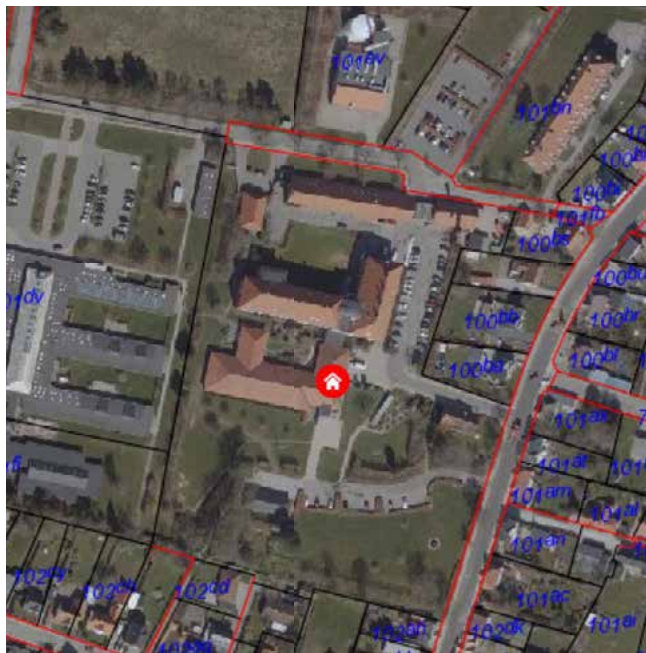

## 2 Esbjerg

Adresse	Niels Bohrs Vej 9 Esbjerg	
Betegnelse	Undervisningslokaler for SDU	
Bygningsareal	6.335 m <sup>2</sup>	
Grundareal	18.600 m <sup>2</sup>	
Niveau 1A	Over 18.000 m <sup>2</sup> bygninger	Nej
Niveau 1A	Anvendelige lokaler dog med ombygninger	Nej
Niveau 1A	Tilstrækkelige udenoms arealer eller nærtliggende anvendelige områder	Nej
Niveau 1B	Over 7.000 m <sup>2</sup> bygninger	Nej
Niveau 1B	Anvendelige lokaler uden større ombygninger	Nej
Niveau 1B	Tilstrækkelige udenomsarealer eller nærtliggende anvendelige områder	Nej
Kommentarer fra Kommune/ Bygst/ Rigspolitiet	Der kan være en længere tidshorison for evt. frigivelse, idet det forudsætter nybyggeri for nuværende lejer.	
Kommentarer fra arkitektrådgiver	Det vurderes at der ikke er tilstrækkelige udearealer.  Bygningsstruktur: Det vurderes, at der ikke i tilstrækkeligt omfang er egnede lokaler for et fremtidigt UCV.	



# 3 Fredericia

Adresse	Øster Voldgade 18 Fredericia	
Betegnelse	Tidligere kaserne	
Bygningsareal	17.967 m <sup>2</sup>	
Grundareal	8.454 m <sup>2</sup>	
Niveau 1A	Over 18.000 m <sup>2</sup> bygninger	Nej
Niveau 1A	Anvendelige lokaler dog med ombygninger	Ja
Niveau 1A	Tilstrækkelige udenoms arealer eller nærtliggende anvendelige områder	Nej
Niveau 1B	Over 7.000 m <sup>2</sup> bygninger	Ja
Niveau 1B	Anvendelige lokaler uden større ombygninger	Ja
Niveau 1B	Tilstrækkelige udenomsarealer eller nærtliggende anvendelige områder	Nej
Kommentarer fra Kommune/ Bygst/ Rigspolitiet	Anvendes som asylcenter frem til juni 2016 Kan have en god rumstruktur Begrænsede udearealer	
Kommentarer fra arkitektrådgiver	Det vurderes at der ikke er tilstrækkelige udearealer.  Bygningsstruktur: Kan være egnet til undervisningsformål	

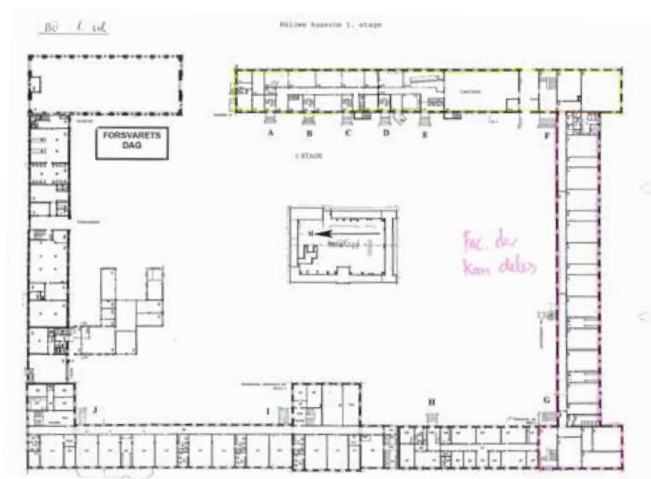



## 4 Frederikshavn

	Adresse	Hånbæksvej 32 A Frederikshavn
	Betegnelse	Tidligere skole
	Bygningsareal	7.850 m <sup>2</sup>
	Grundareal	63.200 m <sup>2</sup>
Niveau 1A	Over 18.000 m <sup>2</sup> bygninger	Nej
Niveau 1A	Anvendelige lokaler dog med ombygninger	Ja
Niveau 1A	Tilstrækkelige udenoms arealer eller nærtliggende anvendelige områder	Ja
Niveau 1B	Over 7.000 m <sup>2</sup> bygninger	Ja
Niveau 1B	Anvendelige lokaler uden større ombygninger	Ja
Niveau 1B	Tilstrækkelige udenomsarealer eller nærtliggende anvendelige områder	Ja
	Kommentarer fra Kommune/ Bygst/ Rigspolitiet	Anvendes til bla. ungdomsskole og administration Kan have en god rumstruktur og –disponering Mulige fællesfaciliteter med Søværnets nærliggende skole.
	Kommentarer fra arkitektrådgiver	Udearealer: Tilstrækkelige  Bygningsmasse: Sildebensstruktur med stor variation i rumstørrelser.  Overordnet vurderes bygningsanlægget som egnet.

# 4 Frederikshavn

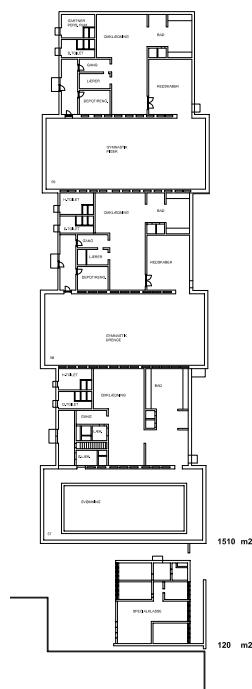
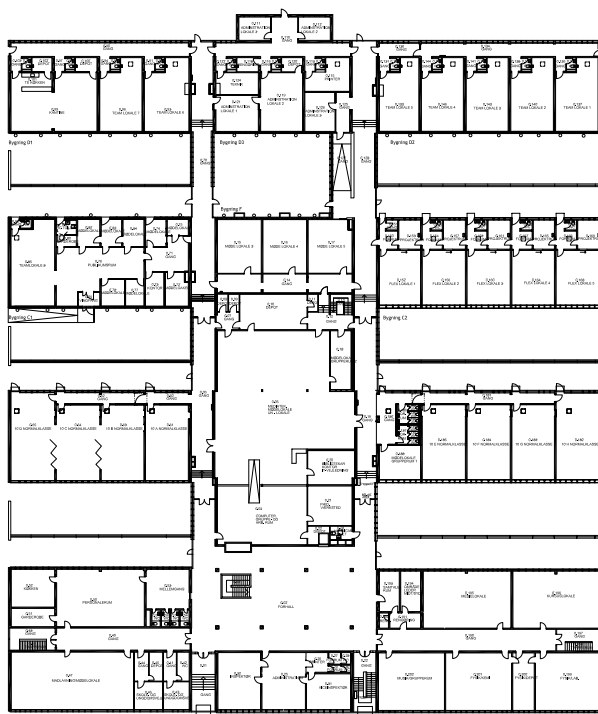

# 5 Haderslev

	Adresse	Skallebækvej 7 Haderslev
	Betegnelse	Tidligere sygehus
	Bygningsareal	60.267 m <sup>2</sup>
	Grundareal	379.478 m <sup>2</sup>
Niveau 1A	Over 18.000 m <sup>2</sup> bygninger	Ja
Niveau 1A	Anvendelige lokaler dog med ombygninger	Ja
Niveau 1A	Tilstrækkelige udenoms arealer eller nærtliggende anvendelige områder	Ja
Niveau 1B	Over 7.000 m <sup>2</sup> bygninger	Ja
Niveau 1B	Anvendelige lokaler uden større ombygninger	Nej
Niveau 1B	Tilstrækkelige udenomsarealer eller nærtliggende anvendelige områder	Ja
	Kommentarer fra Kommune/ Bygst/ Rigspolitiet	Delvist udlejet til Udlændingestyrelsen samt vaskeri Sygehusets grundstruktur kan have indflydelse på bygningernes umiddelbare anvendelighed
	Kommentarer fra arkitektrådgiver	Udearealer: Tilstrækkelige  Bygningsstruktur: Det tidligere hospital er opdelt i et behandlingsafsnit i form af en 3 etagers base (inkl. kælder) med et ovenpåliggende patienttårn i 7 etager. Endvidere er der etableret et psykiatriafsnit som selvstændige tæt-lave bygninger i 1 og 2 etager.  Behandlingsbygningen har stor strukturel fleksibilitet, stor rumhøjde/dybde og mange kvadratmeter hvilket giver gode anvendelsesmuligheder.  Patienttårnet vurderes til godt at kunne konverteres til hotelfunktion.  Det tidligere psykiatriafsnit på hospitalsområdet vil muligvis kunne anvendes som brikby? Alternativt skal psykiatriafsnittet frasælges.  Bygningsmassen er væsentlig større end arealbehovet for UCV. Der vil være behov for væsentlige ombygninger, for at hospitalet kan konverteres til undervisningsformål.

# 5 Haderslev



## BILAG 6 BYGNINGSMÆSSIGE FACILITETER - BEHANDLINGSBYGNING

Behandlingsbygningen er patienttårnets base og sygehusets største bebyggelse. Med sine dybe rum og søjlekonstruktion vurderes bygningen, i kraft i sin strukturelle fleksibilitet og sine mange kvadratmeter, at kunne rumme mange forskelligartede aktiviteter fra kontor, idrætsfaciliteter, undervisningsrum, foredragsale mm.

STATIK - Konstruktivt er bygningen i in-situ støbt beton og opbygget som en søjle-plade konstruktion. Denne udformning indeholder en stor fleksibilitet når blot bygningens bærende nøgleaner respekteres.

BRAND - Bygningen er udført til anvendelses kategori 6.

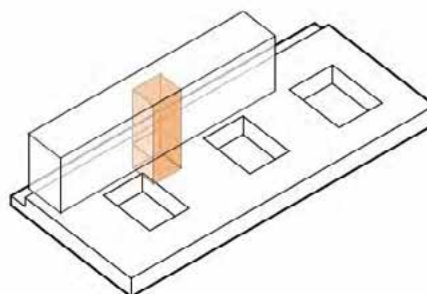

STATIK

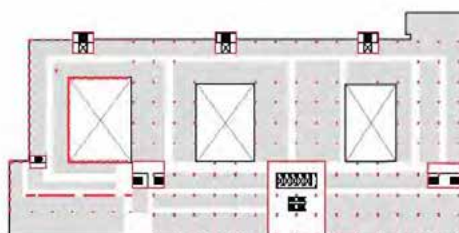

FLUGTVEJE

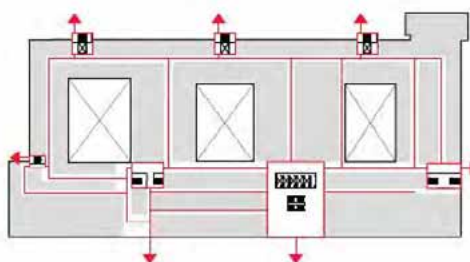

# 6 Herning

	Adresse	H.P. Hansens Vej 100
	Betegnelse	Kaserne, undervisning og beredskabstræning
	Bygningsareal	Del af 15.669 m <sup>2</sup> = 500 m <sup>2</sup>
	Grundareal	107.080 m <sup>2</sup>
Niveau 1A	Over 18.000 m <sup>2</sup> bygninger	Nej
Niveau 1A	Anvendelige lokaler dog med ombygninger	Nej
Niveau 1A	Tilstrækkelige udenoms arealer eller nærtliggende anvendelige områder	Ja
Niveau 1B	Over 7.000 m <sup>2</sup> bygninger	Nej, jvf. mail fra Herning
Niveau 1B	Anvendelige lokaler uden større ombygninger	Nej
Niveau 1B	Tilstrækkelige udenomsarealer eller nærtliggende anvendelige områder	Ja
	Kommentarer fra Kommune/ Bygst/ Rigspolitiet	Beredskabsstyrelsen er på ejendommen Iflg. Kommunens oplysninger udnyttes kapaciteten ikke fuldt ud
	Kommentarer fra arkitektrådgiver	Udearealer: Tilstrækkelige Der er ikke er tilstrækkeligt bygningsareal



# 7 Hjørring

Adresse	Arsenalvej 55 Hjørring	
Betegnelse	Evt. ejendomme tilhørende Forsvarets Ejendomsstyrelse	
Bygningsareal	Ikke oplyst	
Grundareal	Ikke oplyst	
Niveau 1A	Over 18.000 m <sup>2</sup> bygninger	Ikke oplyst
Niveau 1A	Anvendelige lokaler dog med ombygninger	Ikke oplyst
Niveau 1A	Tilstrækkelige udenoms arealer eller nærtliggende anvendelige områder	Ikke oplyst
Niveau 1B	Over 7.000 m <sup>2</sup> bygninger	Ikke oplyst
Niveau 1B	Anvendelige lokaler uden større ombygninger	Ikke oplyst
Niveau 1B	Tilstrækkelige udenomsarealer eller nærtliggende anvendelige områder	Ikke oplyst
Kommentarer fra Kommune/ Bygst/ Rigspolitiet	Kommunen henviser til evt. muligheder hos Forsvarets Ejendomsstyrelse i Hjørring	
Kommentarer fra arkitektrådgiver	Matrikulære oplysninger er sikkerhedsklassificerede.	



# 8 Holstebro

	Adresse	Døesvej 54 Holstebro
	Betegnelse	Tidligere skole
	Bygningsareal	11.127 m <sup>2</sup>
	Grundareal	60.000 m <sup>2</sup>
Niveau 1A	Over 18.000 m <sup>2</sup> bygninger	Nej
Niveau 1A	Anvendelige lokaler dog med ombygninger	Ja
Niveau 1A	Tilstrækkelige udenoms arealer eller nærtliggende anvendelige områder	Ja
Niveau 1B	Over 7.000 m <sup>2</sup> bygninger	Ja
Niveau 1B	Anvendelige lokaler uden større ombygninger	Ja
Niveau 1B	Tilstrækkelige udenomsarealer eller nærtliggende anvendelige områder	Ja
	Kommentarer fra Kommune/ Bygst/ Rigspolitiet	Kan have en god rumstruktur og –disponering Udearealer: Tilstrækkelige, men afgrænsning af område ift. HF/Gymnasium og Døesvejens Fritidscenter er uklar.
	Kommentarer fra arkitektrådgiver	Bygningsstruktur: Der er en god grundstruktur med relativt store basislokaler (70 m <sup>2</sup> ). Idrætsfaciliteter vil kunne indpasses i de store atriumrum.  Overordnet vurderes bygningsanlægget som egnet.

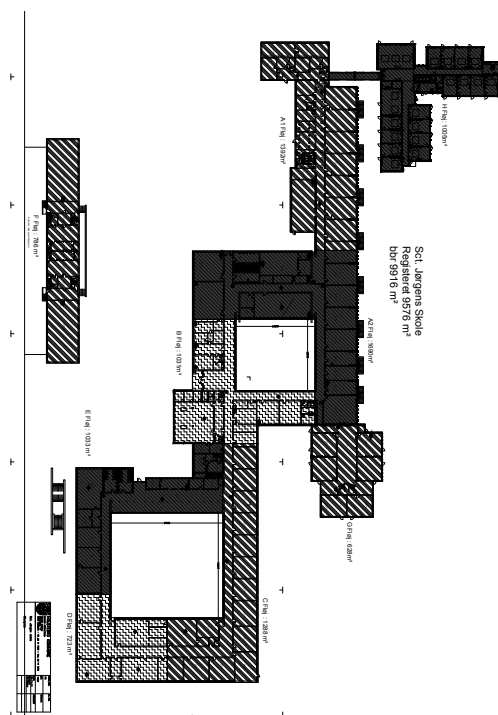

# 9 Horsens

Adresse	Holmboes Allé 2 Samsøgade 3 Holmboes Allé 1A	
Betegnelse	Anvendes til administration og undervisning Der peges på 3 placeringer i umiddelbar tilknytning til hinanden Horsens Politi har lokaler i én af ejendommene	
Bygningsareal	12.000 m <sup>2</sup>	
Grundareal	- m <sup>2</sup>	
Niveau 1A	Over 18.000 m <sup>2</sup> bygninger	Nej
Niveau 1A	Anvendelige lokaler dog med ombygninger	?
Niveau 1A	Tilstrækkelige udenoms arealer eller nærtliggende anvendelige områder	Nej
Niveau 1B	Over 7.000 m <sup>2</sup> bygninger	Ja
Niveau 1B	Anvendelige lokaler uden større ombygninger	?
Niveau 1B	Tilstrækkelige udenomsarealer eller nærtliggende anvendelige områder	Nej
Kommentarer fra Kommune/ Bygst/ Rigspolitiet	3 ejendomme med forskellige ejere Grundstruktur for ejendommene som administration kan få betydning for en umiddelbar anvendelighed Formentlig begrænsede udearealer Det vurderes at der ikke er tilstrækkelige udearealer	
Kommentarer fra arkitektrådgiver	Bygningsstruktur: Idrætsfaciliteter og fællesfunktioner kan ikke indpasses	

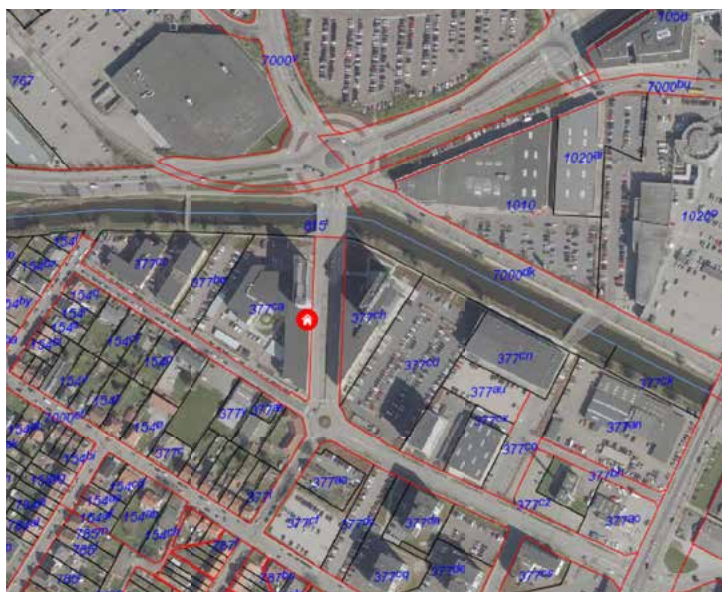



# 10 Ikast-Brande

	Adresse	Vestergade 45-49
	Betegnelse	Tidligere skole
	Bygningsareal	9.273 m <sup>2</sup>
	Grundareal	43.090 m <sup>2</sup>
Niveau 1A	Over 18.000 m <sup>2</sup> bygninger	Nej
Niveau 1A	Anvendelige lokaler dog med ombygninger	Ja
Niveau 1A	Tilstrækkelige udenoms arealer eller nærtliggende anvendelige områder	Ja
Niveau 1B	Over 7.000 m <sup>2</sup> bygninger	Ja
Niveau 1B	Anvendelige lokaler uden større ombygninger	Ja
Niveau 1B	Tilstrækkelige udenomsarealer eller nærtliggende anvendelige områder	Ja
	Kommentarer fra Kommune/ Bygst/ Rigspolitiet	Kan have en god rumstruktur og –disponering Udearealer: Tilstrækkelige
	Kommentarer fra arkitektrådgiver	Bygningsstruktur: Basisuddannelsen kan sandsynligvis etableres indenfor de eksist. rammer.

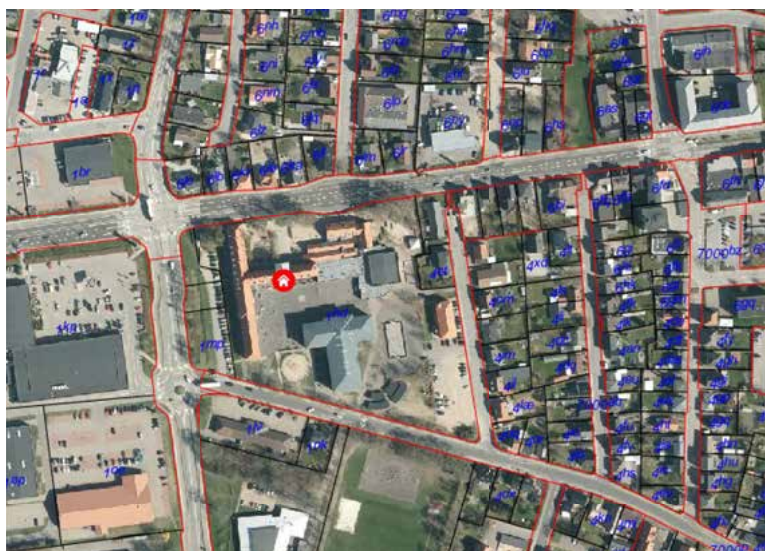

# 11 Jammerbugt

	Adresse	Fjerritslev
	Betegnelse	Anvendes som gymnasium
	Bygningsareal	Ikke oplyst
	Grundareal	Ikke oplyst
Niveau 1A	Over 18.000 m <sup>2</sup> bygninger	Ikke oplyst
Niveau 1A	Anvendelige lokaler dog med ombygninger	Nej
Niveau 1A	Tilstrækkelige udenoms arealer eller nærtliggende anvendelige områder	Ikke oplyst
Niveau 1B	Over 7.000 m <sup>2</sup> bygninger	Ikke oplyst
Niveau 1B	Anvendelige lokaler uden større ombygninger	Nej
Niveau 1B	Tilstrækkelige udenomsarealer eller nærtliggende anvendelige områder	Ikke oplyst
	Kommentarer fra Kommune/ Bygst/ Rigspolitiet	Kan have en god rumstruktur og –disponering Udearealer: Fordelt på flere adresser i fællesskab med andre.
	Kommentarer fra arkitektrådgiver	Bygningsstruktur: Uddannelsen kan ikke integreres i samme bygninger som gymnasium.  Oplæg fra Jammerbugt Kommune tager udgangspunkt i at politiskolen integreres i et campusområde sammen med andre uddannelsesinstitutioner (gymnasium og HF). Denne tanke er ikke forenelig med UCV's ønsker og behov.



# 12 Jammerbugt

	Adresse	Fabriksvej 17 Fjerritslev (Kollerup)
	Betegnelse	Tidligere fabrik/ lager
	Bygningsareal	8.495 m <sup>2</sup>
	Grundareal	26.087 m <sup>2</sup>
Niveau 1A	Over 18.000 m <sup>2</sup> bygninger	Nej
Niveau 1A	Anvendelige lokaler dog med ombygninger	Nej
Niveau 1A	Tilstrækkelige udenoms arealer eller nærtliggende anvendelige områder	Nej
Niveau 1B	Over 7.000 m <sup>2</sup> bygninger	Ja
Niveau 1B	Anvendelige lokaler uden større ombygninger	Nej
Niveau 1B	Tilstrækkelige udenomsarealer eller nærtliggende anvendelige områder	Nej
	Kommentarer fra Kommune/ Bygst/ Rigspolitiet	Har været anvendt til administration/ fabrik/ lager Kan have en god rumstruktur og –disponering Det vurderes at der ikke er tilstrækkelige ude-arealer.
	Kommentarer fra arkitektrådgiver	Bygningsstruktur: Det vurderes at fabriksbygningen ikke rummer tilstrækkelig med egnede undervisningslokaler og derfor vanskeligt kan konverteres til uddannelsesformål

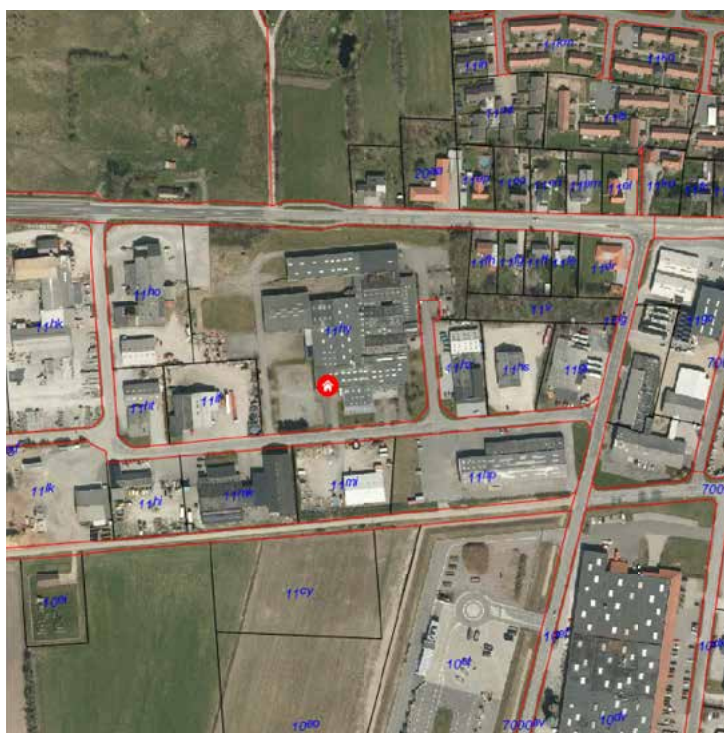

# 13 Kolding

Adresse	Tvedvej 7 Kolding	
Betegnelse	Ejendommen anvendes til undervisning til International Business College, der har ledige lokaler	
Bygningsareal	4.500 m <sup>2</sup>	
Grundareal	36.236 m <sup>2</sup>	
Niveau 1A	Over 18.000 m <sup>2</sup> bygninger	Nej
Niveau 1A	Anvendelige lokaler dog med ombygninger	Nej
Niveau 1A	Tilstrækkelige udenoms arealer eller nærtliggende anvendelige områder	Nej
Niveau 1B	Over 7.000 m <sup>2</sup> bygninger	Nej
Niveau 1B	Anvendelige lokaler uden større ombygninger	Nej
Niveau 1B	Tilstrækkelige udenomsarealer eller nærtliggende anvendelige områder	Nej
Kommentarer fra Kommune/ Bygst/ Rigspolitiet	<p>Kan have en god rumstruktur og –disponering Lokalisering som en del af et campusområde</p> <p>Det vurderes at der ikke er tilstrækkelige ude-arealer, da arealet er fælles med IBC, s øvrige uddannelser.</p>	
Kommentarer fra arkitektrådgiver	<p>Bygningsstruktur: Lokaler er sandsynligvis egnede men UCV kan ikke integreres i samme bygninger som IBC.</p> <p>Oplæg fra Kolding Kommune tager udgangspunkt i at politiskolen integreres i et campusområde sammen med andre uddannelsesinstitutioner. Denne tanke er ikke forenelig med UCV's ønsker og behov.</p>	

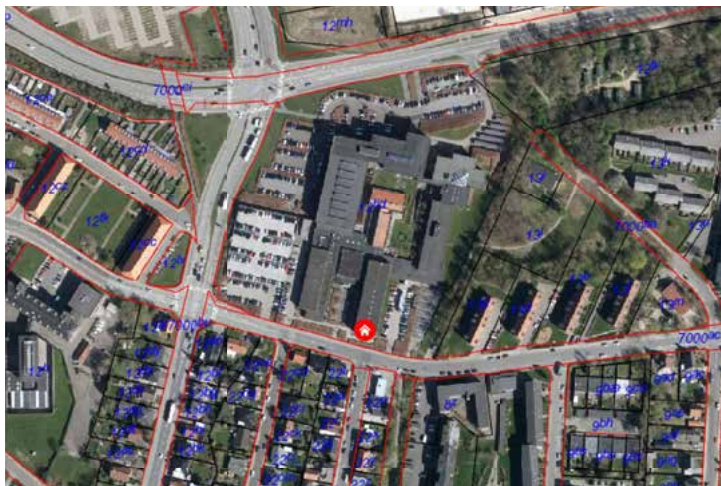

# 14 Mariagerfjord

	Adresse	Aalykkevej 20 Hobro
	Betegnelse	Fabriksbygning
	Bygningsareal	13.000 m <sup>2</sup>
	Grundareal	24.763 m <sup>2</sup>
Niveau 1A	Over 18.000 m <sup>2</sup> bygninger	Nej
Niveau 1A	Anvendelige lokaler dog med ombygninger	Nej
Niveau 1A	Tilstrækkelige udenoms arealer eller nærtliggende anvendelige områder	Nej
Niveau 1B	Over 7.000 m <sup>2</sup> bygninger	Ja
Niveau 1B	Anvendelige lokaler uden større ombygninger	Nej
Niveau 1B	Tilstrækkelige udenomsarealer eller nærtliggende anvendelige områder	Nej
	Kommentarer fra Kommune/ Bygst/ Rigspolitiet	Har været anvendt til administration og fabrik Kan have en god rumstruktur og –disponering Det vurderes at der ikke er tilstrækkelige ude-arealer
	Kommentarer fra arkitektrådgiver	Bygningsstruktur: Det vurderes at fabriksbygningen ikke rummer tilstrækkelig med egnede lokaler til undervisningsbrug og derfor vanskeligt kan konverteres til uddannelsesformål



# 15 Nyborg

	Adresse	Skaboeshusvej
	Betegnelse	Eksisterende ejendom anvendt som institution for udviklingshæmmede
	Bygningsareal	25.000 m <sup>2</sup>
	Grundareal	140.000 m <sup>2</sup>
Niveau 1A	Over 18.000 m <sup>2</sup> bygninger	Ja
Niveau 1A	Anvendelige lokaler dog med ombygninger	Ja
Niveau 1A	Tilstrækkelige udenoms arealer eller nærtliggende anvendelige områder	Ja
Niveau 1B	Over 7.000 m <sup>2</sup> bygninger	Ja
Niveau 1B	Anvendelige lokaler uden større ombygninger	Ja
Niveau 1B	Tilstrækkelige udenomsarealer eller nærtliggende anvendelige områder	Ja
	Kommentarer fra Kommune/ Bygst/ Rigspolitiet	Indeholder en kombination af sygehusfunktioner samt institutionsboliger Kan have en interessant grundstruktur Udearealer: Tilstrækkelige
	Kommentarer fra arkitektrådgiver	Bygningsstruktur: Kan være egnet til undervisningsformål

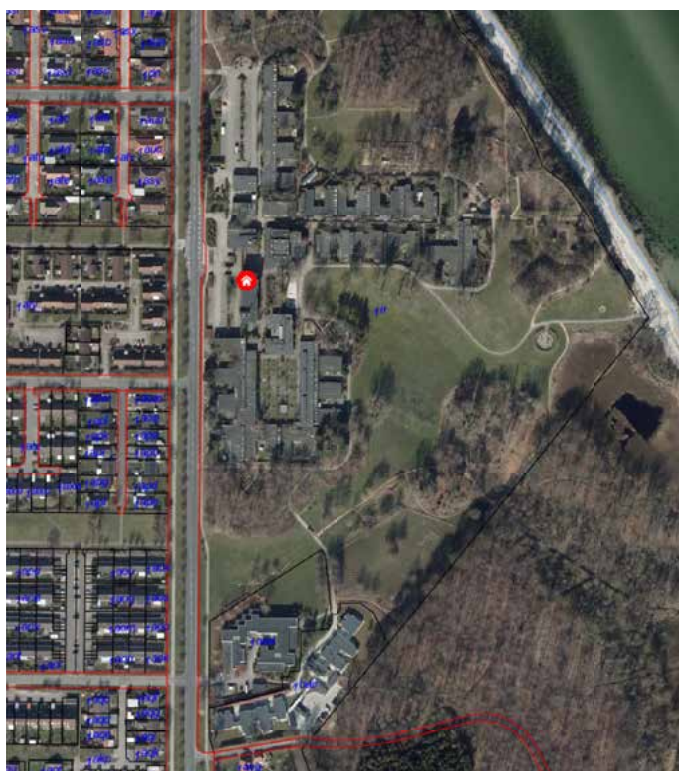

# 16 Odense

Adresse	Rømersvej 3 Odense	
Betegnelse	5 ejendomme, der anvendes delvist til undervisning	
Bygningsareal	3.859 m <sup>2</sup>	
Grundareal	20.243 m <sup>2</sup>	
Niveau 1A	Over 18.000 m <sup>2</sup> bygninger	Nej
Niveau 1A	Anvendelige lokaler dog med ombygninger	Nej
Niveau 1A	Tilstrækkelige udenoms arealer eller nærtliggende anvendelige områder	Nej
Niveau 1B	Over 7.000 m <sup>2</sup> bygninger	Nej
Niveau 1B	Anvendelige lokaler uden større ombygninger	Nej
Niveau 1B	Tilstrækkelige udenomsarealer eller nærtliggende anvendelige områder	Nej
Kommentarer fra Kommune/ Bygst/ Rigspolitiet	Anvendes pt. af UC Lillebælt, som fraflytter Det vurderes, at der ikke er tilstrækkelige udearealer	
Kommentarer fra arkitektrådgiver	Bygningsstruktur: Vurderes uegnet for et fremtidigt UCV	

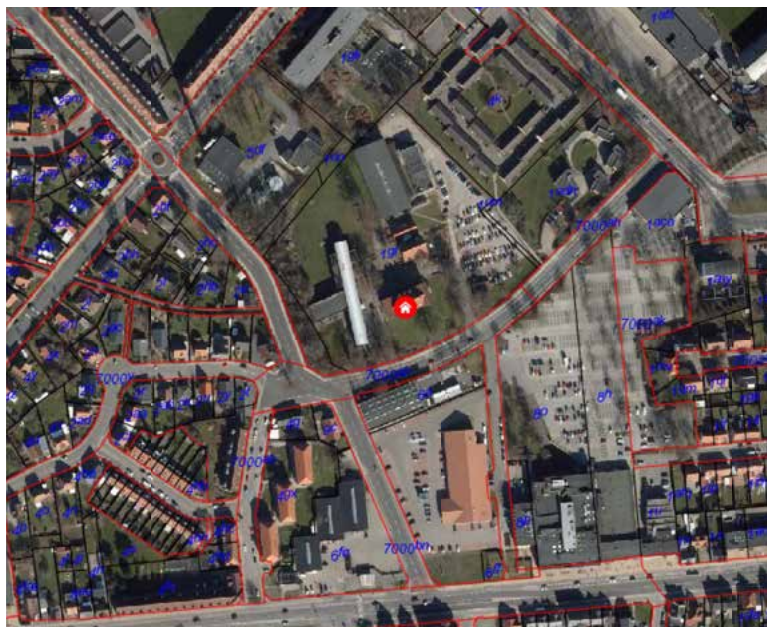

# 17 Randers

	Adresse	Dannevirkevej 20 Randers
	Betegnelse	Tidligere kaserne
	Bygningsareal	3.000 m <sup>2</sup> (Del af større kaserneareal)
	Grundareal	150.197 m <sup>2</sup>
Niveau 1A	Over 18.000 m <sup>2</sup> bygninger	Nej
Niveau 1A	Anvendelige lokaler dog med ombygninger	Nej
Niveau 1A	Tilstrækkelige udenoms arealer eller nærtliggende anvendelige områder	Ja
Niveau 1B	Over 7.000 m <sup>2</sup> bygninger	Nej
Niveau 1B	Anvendelige lokaler uden større ombygninger	Nej
Niveau 1B	Tilstrækkelige udenomsarealer eller nærtliggende anvendelige områder	Ja
Kommentarer fra Kommune/ Bygst/ Rigspolitiet		Udearealer: Tilstrækkelige
Kommentarer fra arkitektrådgiver		Bygningsstruktur: Vurderes uegnet for et fremtidigt UCV.  By i Byen foreslår at integrere UCV som en del af kasernen - sammen med andre lejere. Denne tanke er ikke forenelig med UCV's ønsker og behov.

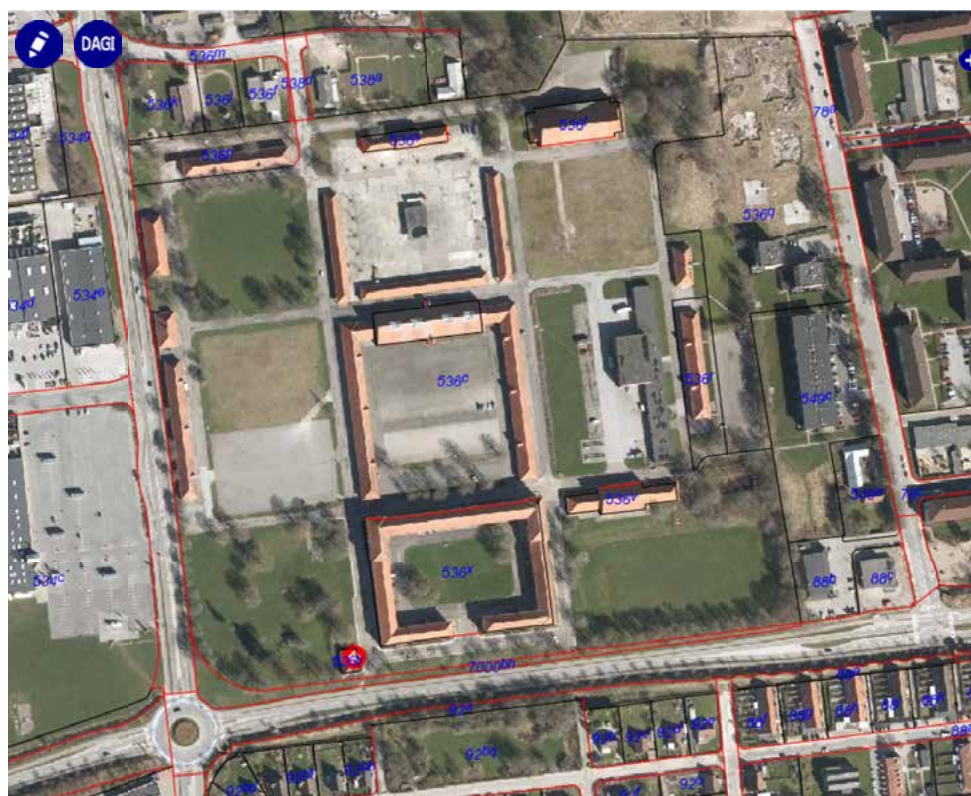



# 18 Randers

Adresse	Vorup Boulevard 33 Randers	
Betegnelse	Tidligere skole	
Bygningsareal	8.100 m <sup>2</sup>	
Grundareal	33.004 m <sup>2</sup>	
Niveau 1A	Over 18.000 m <sup>2</sup> bygninger	Nej
Niveau 1A	Anvendelige lokaler dog med ombygninger	Nej
Niveau 1A	Tilstrækkelige udenoms arealer eller nærtliggende anvendelige områder	Ja
Niveau 1B	Over 7.000 m <sup>2</sup> bygninger	Ja
Niveau 1B	Anvendelige lokaler uden større ombygninger	Nej
Niveau 1B	Tilstrækkelige udenomsarealer eller nærtliggende anvendelige områder	Ja
Kommentarer fra Kommune/ Bygst/ Rigspolitiet	Kan have en god rumstruktur og –disponering Udearealer: Tilstrækkelige	
Kommentarer fra arkitektrådgiver	Bygningsstruktur: Vurderes uegnet for et fremtidigt UCV	

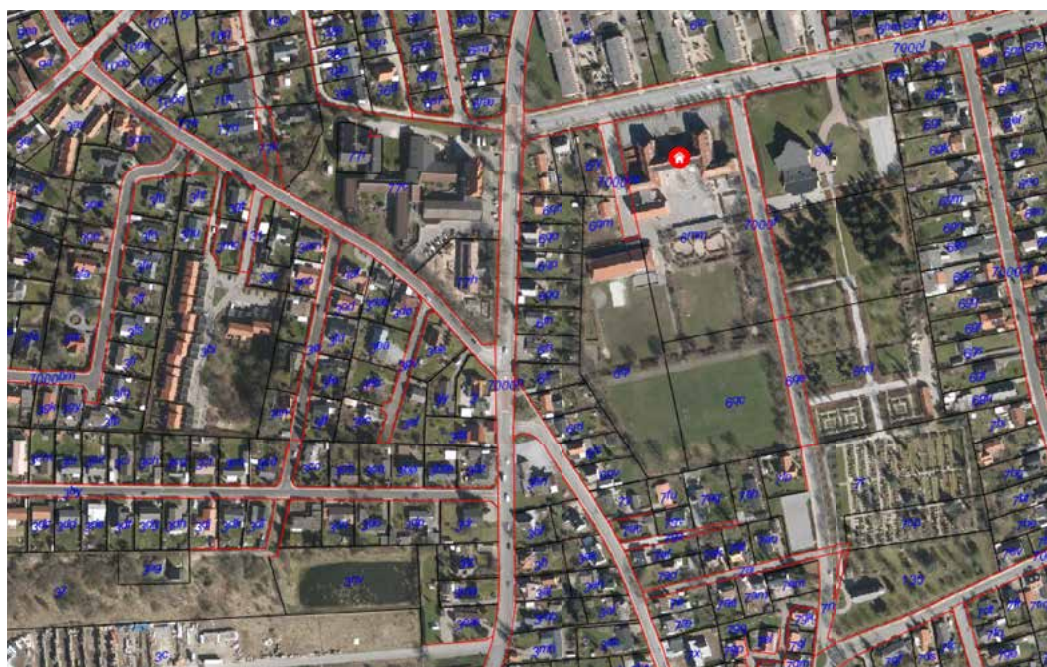

# 19 Randers

Adresse	Toldbodgade 3 Randers	
Betegnelse	Kontor, handel, lager	
Bygningsareal	6.441 m <sup>2</sup>	
Grundareal	3.188 m <sup>2</sup>	
Niveau 1A	Over 18.000 m <sup>2</sup> bygninger	Nej
Niveau 1A	Anvendelige lokaler dog med ombygninger	Nej
Niveau 1A	Tilstrækkelige udenoms arealer eller nærtliggende anvendelige områder	Nej
Niveau 1B	Over 7.000 m <sup>2</sup> bygninger	Nej
Niveau 1B	Anvendelige lokaler uden større ombygninger	Nej
Niveau 1B	Tilstrækkelige udenomsarealer eller nærtliggende anvendelige områder	Nej
Kommentarer fra Kommune/ Bygst/ Rigspolitiet		Det vurderes at der ikke er tilstrækkelige udearealer
Kommentarer fra arkitektrådgiver		Bygningsstruktur: Vurderes uegnet for et fremtidigt UCV

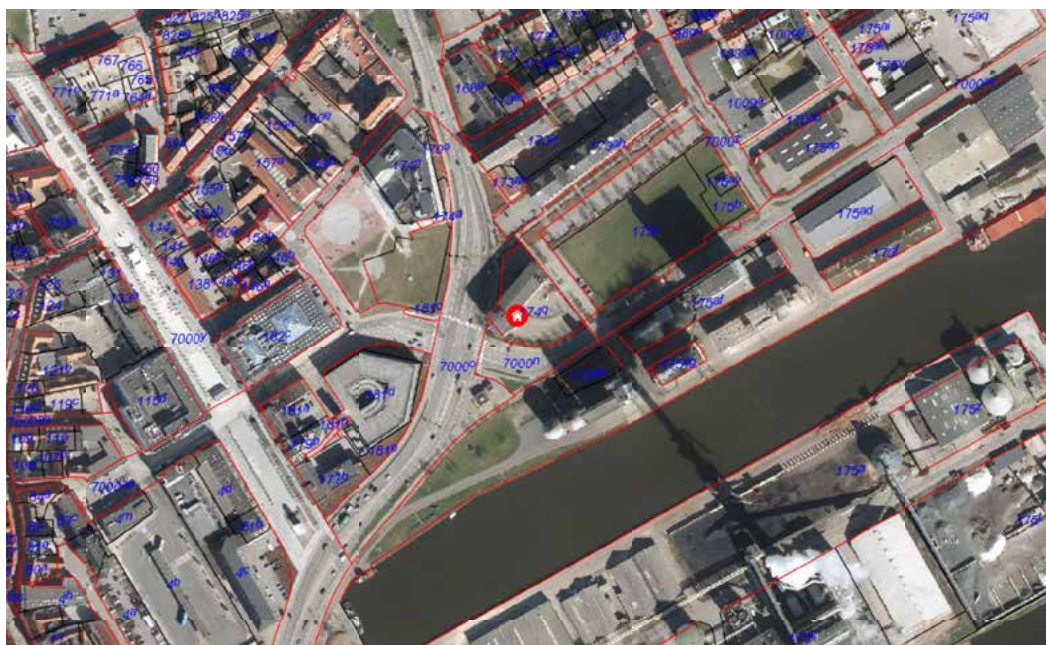

# 20 Randers

	Adresse	Alsvej 21 Randers
	Betegnelse	Tidligere domicil for Vestas Administration og produktion
	Bygningsareal	16.653 m <sup>2</sup>
	Grundareal	46.406 m <sup>2</sup>
Niveau 1A	Over 18.000 m <sup>2</sup> bygninger	Nej
Niveau 1A	Anvendelige lokaler dog med ombygninger	Nej
Niveau 1A	Tilstrækkelige udenoms arealer eller nærtliggende anvendelige områder	Ja
Niveau 1B	Over 7.000 m <sup>2</sup> bygninger	Ja
Niveau 1B	Anvendelige lokaler uden større ombygninger	Nej
Niveau 1B	Tilstrækkelige udenomsarealer eller nærtliggende anvendelige områder	Ja
	Kommentarer fra Kommune/ Bygst/ Rigspolitiet	Kan have en god rumstruktur og –disponering Udearealer: Tilstrækkelige
	Kommentarer fra arkitektrådgiver	Bygningsstruktur: Det vurderes, at der ikke i tilstrækkeligt omfang er egnede lokaler for et fremtidigt UCV.



# 21 Randers

Adresse	Toldbodgade 41 Randers	
Betegnelse	Tidligere togfabrik Administration og fabrik	
Bygningsareal	18.000 m <sup>2</sup>	
Grundareal	18.298 m <sup>2</sup>	
Niveau 1A	Over 18.000 m <sup>2</sup> bygninger	Ja
Niveau 1A	Anvendelige lokaler dog med ombygninger	Nej
Niveau 1A	Tilstrækkelige udenoms arealer eller nærtliggende anvendelige områder	Nej
Niveau 1B	Over 7.000 m <sup>2</sup> bygninger	Ja
Niveau 1B	Anvendelige lokaler uden større ombygninger	Nej
Niveau 1B	Tilstrækkelige udenomsarealer eller nærtliggende anvendelige områder	Nej
Kommentarer fra Kommune/ Bygst/ Rigspolitiet	Kan have en god rumstruktur og –disponering Udgør en del af et samlet område på 220.000 m <sup>2</sup>	
Kommentarer fra arkitektrådgiver	Udearealer: Afgrænsning på matriklen af område for UCV er uafklaret.  Bygningsstruktur: Det vurderes at fabriksbyg- ningerne vanskeligt kan konverteres til under- visningsbrug for UCV.	



# 22 Ringkøbing-Skjern

Adresse	Bredgade 108 Skjern	
Betegnelse	Tidligere skole Nuværende udlejningsejendom	
Bygningsareal	6.000 m <sup>2</sup>	
Grundareal	10.000 m <sup>2</sup>	
Niveau 1A	Over 18.000 m <sup>2</sup> bygninger	Nej
Niveau 1A	Anvendelige lokaler dog med ombygninger	Nej
Niveau 1A	Tilstrækkelige udenoms arealer eller nærtliggende anvendelige områder	Nej
Niveau 1B	Over 7.000 m <sup>2</sup> bygninger	Nej
Niveau 1B	Anvendelige lokaler uden større ombygninger	Nej
Niveau 1B	Tilstrækkelige udenomsarealer eller nærtliggende anvendelige områder	Nej
Kommentarer fra Kommune/ Bygst/ Rigspolitiet		
		Det vurderes at der ikke er tilstrækkelige ude-arealer.
Kommentarer fra arkitektrådgiver		
		Bygningsstruktur: Det vurderes, at der ikke i tilstrækkeligt omfang er egnede lokaler for et fremtidigt UCV.



# 23 Ringkøbing-Skjern

Adresse	Ribovej 5 og 8 Skjern	
Betegnelse	Tidligere administration og fabrik for Velfac	
Bygningsareal	3.000 m <sup>2</sup> kontor 32.000 m <sup>2</sup> produktion	
Grundareal	151.316 m <sup>2</sup>	
Niveau 1A	Over 18.000 m <sup>2</sup> bygninger	Ja
Niveau 1A	Anvendelige lokaler dog med ombygninger	Nej
Niveau 1A	Tilstrækkelige udenoms arealer eller nærtliggende anvendelige områder	Ja
Niveau 1B	Over 7.000 m <sup>2</sup> bygninger	Ja
Niveau 1B	Anvendelige lokaler uden større ombygninger	Nej
Niveau 1B	Tilstrækkelige udenomsarealer eller nærtliggende anvendelige områder	Ja
Kommentarer fra Kommune/ Bygst/ Rigspolitiet	Kan have en god grundstruktur Udearealer: Tilstrækkelige	
Kommentarer fra arkitektrådgiver	Bygningsstruktur: Det vurderes at der ikke i tilstrækkeligt omfang er egnede lokaler for et fremtidigt UCV.	



# 24 Silkeborg

Adresse	Oustrupvej 14 Kjellerup	
Betegnelse	Uddannelsessted og døgninstitution inkl. administration	
Bygningsareal	4.000 m <sup>2</sup>	
Grundareal	250.000 m <sup>2</sup>	
Niveau 1A	Over 18.000 m <sup>2</sup> bygninger	Nej
Niveau 1A	Anvendelige lokaler dog med ombygninger	Nej
Niveau 1A	Tilstrækkelige udenoms arealer eller nærtliggende anvendelige områder	Ja
Niveau 1B	Over 7.000 m <sup>2</sup> bygninger	Nej
Niveau 1B	Anvendelige lokaler uden større ombygninger	Nej
Niveau 1B	Tilstrækkelige udenomsarealer eller nærtliggende anvendelige områder	Ja
Kommentarer fra Kommune/ Bygst/ Rigspolitiet		
		Udearealer: Tilstrækkelige
Kommentarer fra arkitektrådgiver		Bygningsstruktur: Det vurderes, at der ikke i tilstrækkeligt omfang er egnede lokaler for et fremtidigt UCV.

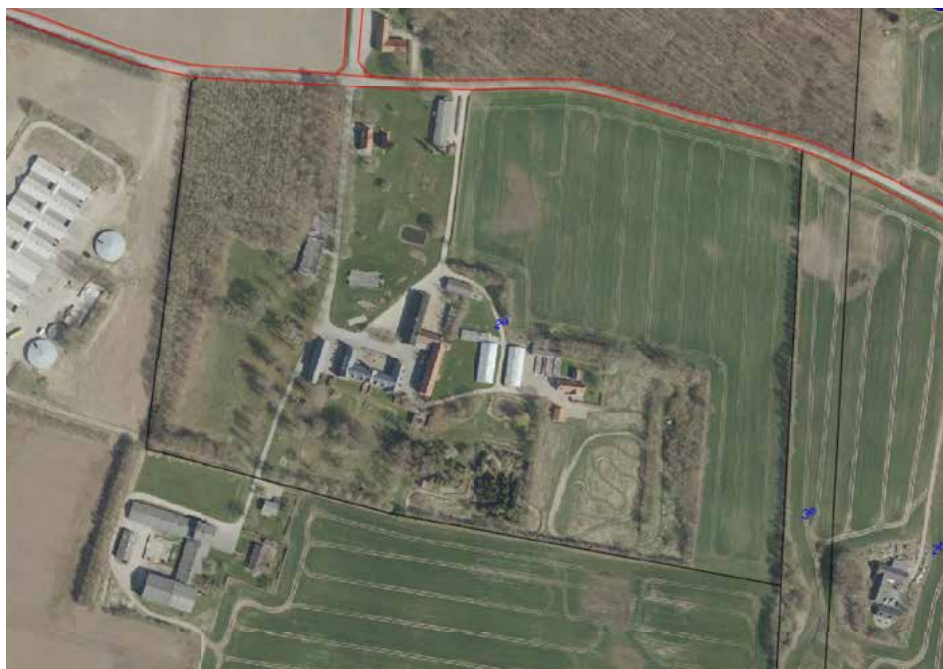

# 25 Skanderborg

Adresse	Dyrehaven 10 Skanderborg (Sølund)	
Betegnelse	Ejendommen anvendes til bla. undervisning, bolig, kontor	
Bygningsareal	11.300 m <sup>2</sup>	
Grundareal	55.500 m <sup>2</sup>	
Niveau 1A	Over 18.000 m <sup>2</sup> bygninger	Nej
Niveau 1A	Anvendelige lokaler dog med ombygninger	Ja
Niveau 1A	Tilstrækkelige udenoms arealer eller nærtliggende anvendelige områder	Ja
Niveau 1B	Over 7.000 m <sup>2</sup> bygninger	Ja
Niveau 1B	Anvendelige lokaler uden større ombygninger	Ja
Niveau 1B	Tilstrækkelige udenomsarealer eller nærtliggende anvendelige områder	Ja
Kommentarer fra Kommune/ Bygst/ Rigspolitiet	Kan have en god grundstruktur og -disponering	
Kommentarer fra arkitektrådgiver	<p>Udearealer: Tilstrækkelige</p> <p>Bygningsstruktur: Det vurderes at der er tilstrækkelige egnede lokaler til den teoretiske del af undervisningen i form af klasseværelser og grupperum.</p> <p>En del af fællesfaciliteterne samt hotel skal etableres på grunden.</p>	

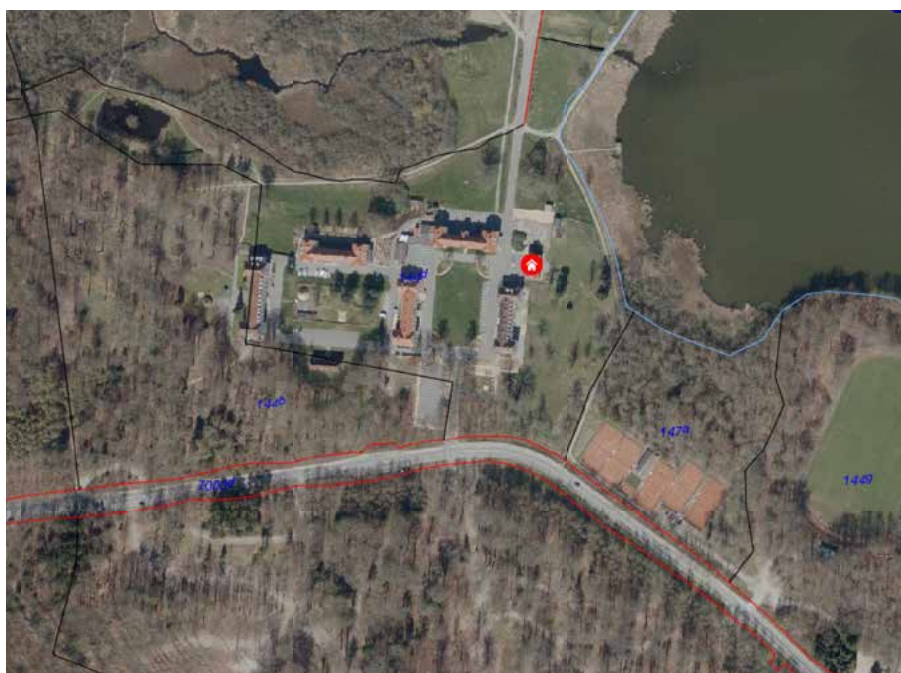



# 26 Skanderborg

Adresse		[REDACTED] Skanderborg
Betegnelse		Ejendommen anvendt [REDACTED] [REDACTED]
Bygningsareal		[REDACTED]
Grundareal		[REDACTED]
Niveau 1A	Over 18.000 m <sup>2</sup> bygninger	Nej
Niveau 1A	Anvendelige lokaler dog med ombygninger	Ja
Niveau 1A	Tilstrækkelige udenoms arealer eller nærtliggende anvendelige områder	Ja
Niveau 1B	Over 7.000 m <sup>2</sup> bygninger	Ja
Niveau 1B	Anvendelige lokaler uden større ombygninger	Ja
Niveau 1B	Tilstrækkelige udenomsarealer eller nærtliggende anvendelige områder	Ja
Kommentarer fra Kommune/ Bygst/ Rigspolitiet		Kan have en god grundstruktur og -disponering
Kommentarer fra arkitektrådgiver		Udearealer: Tilstrækkelige  Bygningsstruktur: Det vurderes at der er tilstrækkelige egnede lokaler til den teoretiske del af undervisningen i form af klasseværelser og grupperum.  En del af fællesfaciliteterne samt hotel skal etableres på grunden.

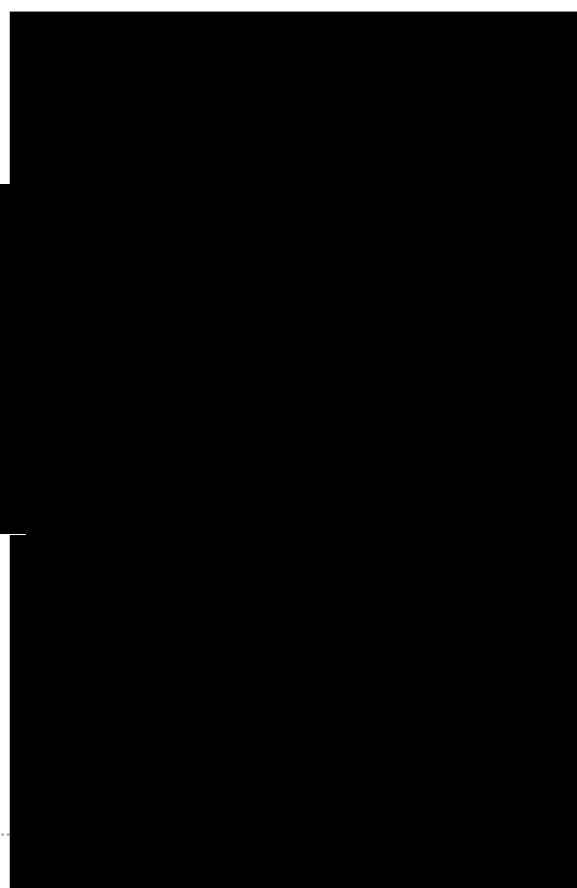

# 27 Skive

Adresse	Dalgas Allé 20 Skive	
Betegnelse	Ejendommen anvendes til undervisning af Via University College	
Bygningsareal	2.200-7.840 m <sup>2</sup>	
Grundareal	73.244 m <sup>2</sup>	
Niveau 1A	Over 18.000 m <sup>2</sup> bygninger	Nej
Niveau 1A	Anvendelige lokaler dog med ombygninger	Nej
Niveau 1A	Tilstrækkelige udenoms arealer eller nærtliggende anvendelige områder	Ja
Niveau 1B	Over 7.000 m <sup>2</sup> bygninger	Nej
Niveau 1B	Anvendelige lokaler uden større ombygninger	Nej
Niveau 1B	Tilstrækkelige udenomsarealer eller nærtliggende anvendelige områder	Ja
Kommentarer fra Kommune/ Bygst/ Rigspolitiet	<p>Kan have en god grundstruktur og –disponering</p> <p>Lokalisering sammen med VIUAC, der har ledig kapacitet og derfor ønsker at dele funktioner</p>	
Kommentarer fra arkitekturrådgiver	<p>Udearealer: Tilstrækkelige</p> <p>Bygningsstruktur: Vurderes uegnet for et fremtidigt UCV.</p> <p>Oplæg fra Skive Kommune tager udgangspunkt i at politiskolen integreres sammen med andre uddannelsesinstitutioner (VIAUC). Denne tanke er ikke forenelig med UCV's ønsker og behov.</p>	



# 28 Struer

Adresse	Peter Bangsvej 15 Struer	
Betegnelse	Kontor og fabrik	
Bygningsareal	2.436 m <sup>2</sup> kontor 4.480 m <sup>2</sup> produktion 14.355 m <sup>2</sup> fabrik	
Grundareal	Ikke oplyst	
Niveau 1A	Over 18.000 m <sup>2</sup> bygninger	Ja
Niveau 1A	Anvendelige lokaler dog med ombygninger	Nej
Niveau 1A	Tilstrækkelige udenoms arealer eller nærtliggende anvendelige områder	Nej
Niveau 1B	Over 7.000 m <sup>2</sup> bygninger	Ja
Niveau 1B	Anvendelige lokaler uden større ombygninger	Nej
Niveau 1B	Tilstrækkelige udenomsarealer eller nærtliggende anvendelige områder	Nej
Kommentarer fra Kommune/ Bygst/ Rigspolitiet	Kan have en god rumstruktur og –disponering Udearealer ikke definerede	
Kommentarer fra arkitektrådgiver	Udearealer: Det vurderes at der med den givne fabriksstruktur ikke er tilstrækkelige udearealer  Bygningsstruktur: Det vurderes, at der ikke i tilstrækkeligt omfang er egnede lokaler for et fremtidigt UCV.	



# 29 Svendborg

Adresse		Ryttervej 59 Svendborg
	Betegnelse	Tidligere skolebygning for AMU Fyn
	Bygningsareal	5.954 m <sup>2</sup>
	Grundareal	29.700 m <sup>2</sup>
Niveau 1A	Over 18.000 m <sup>2</sup> bygninger	Nej
Niveau 1A	Anvendelige lokaler dog med ombygninger	Ja
Niveau 1A	Tilstrækkelige udenoms arealer eller nærtliggende anvendelige områder	Ja
Niveau 1B	Over 7.000 m <sup>2</sup> bygninger	Nej
Niveau 1B	Anvendelige lokaler uden større ombygninger	Nej
Niveau 1B	Tilstrækkelige udenomsarealer eller nærtliggende anvendelige områder	Ja
Kommentarer fra Kommune/ Bygst/ Rigspolitiet		
Kommentarer fra arkitektrådgiver		Udearealer: Tilstrækkelige - såfremt nabo- grunde inddrages i projektet, jf. kommunens oplysninger.  Bygningsstruktur: Det vurderes at der ikke i tilstrækkeligt omfang er egnede lokaler for et fremtidigt UCV.

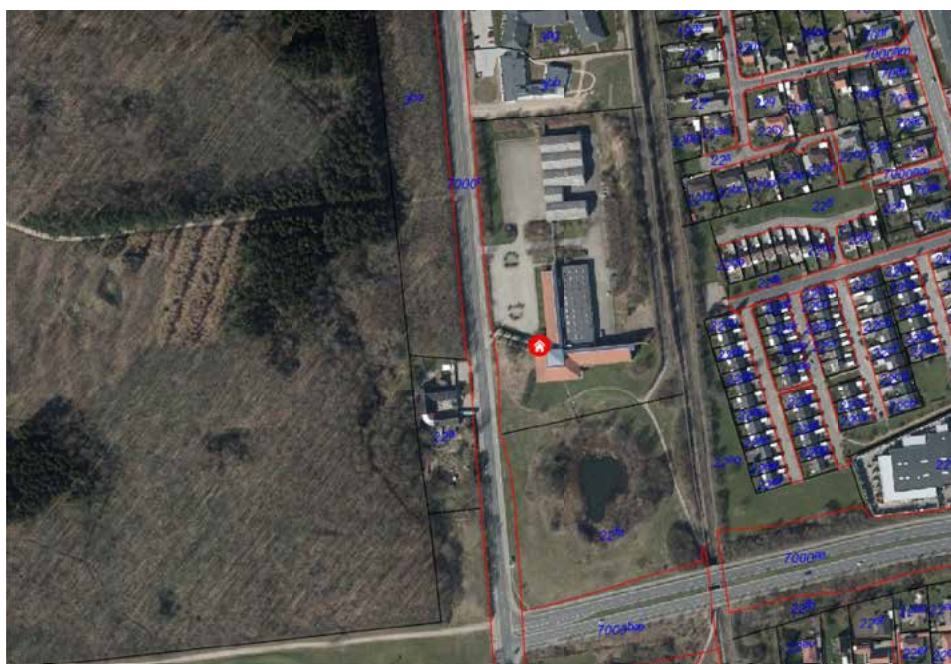

# 30 Svendborg

	Adresse	Skårup Kirkebakke Skårup
	Betegnelse	Tidligere statsseminarium
	Bygningsareal	6.000 m <sup>2</sup>
	Grundareal	Ikke oplyst
Niveau 1A	Over 18.000 m <sup>2</sup> bygninger	Nej
Niveau 1A	Anvendelige lokaler dog med ombygninger	Nej
Niveau 1A	Tilstrækkelige udenoms arealer eller nærtliggende anvendelige områder	Nej
Niveau 1B	Over 7.000 m <sup>2</sup> bygninger	Nej
Niveau 1B	Anvendelige lokaler uden større ombygninger	Nej
Niveau 1B	Tilstrækkelige udenomsarealer eller nærtliggende anvendelige områder	Nej
	Kommentarer fra Kommune/ Bygst/ Rigspolitiet	Forslag modtaget fra privat part via Rigspolitiet
		Det vurderes at der ikke er tilstrækkelige udearealer.
	Kommentarer fra arkitektrådgiver	Bygningsstruktur: Det vurderes at der ikke i tilstrækkeligt omfang er egnede lokaler for et fremtidigt UCV.



# 31 Sønderborg

Adresse	Gerlachsgade 2 Sønderborg	
Betegnelse	Tidligere kaserne Anvendes til asylcenter	
Bygningsareal	19.640 m <sup>2</sup>	
Grundareal	66.554 m <sup>2</sup>	
Niveau 1A	Over 18.000 m <sup>2</sup> bygninger	Ja
Niveau 1A	Anvendelige lokaler dog med ombygninger	Ja
Niveau 1A	Tilstrækkelige udenoms arealer eller nærtliggende anvendelige områder	Ja
Niveau 1B	Over 7.000 m <sup>2</sup> bygninger	Ja
Niveau 1B	Anvendelige lokaler uden større ombygninger	Ja
Niveau 1B	Tilstrækkelige udenomsarealer eller nærtliggende anvendelige områder	Ja
Kommentarer fra Kommune/ Bygst/ Rigspolitiet	Kan have en god grundstruktur og rumdisponering Anvendt til kaserne, herunder undervisning Udearealer: Tilstrækkelige	
Kommentarer fra arkitektrådgiver	Bygningsstruktur: Det vurderes at der er tilstrækkelige egnede lokaler til den teoretiske del af undervisningen i form af klasseværelser og grupperum, samt del af hotel og idrætsfaciliteter.  En del af fællesfaciliteterne skal etableres på grunden.	



# 32 Varde

Adresse	Nymindegablejren Vesterhavsvej 302 Nymindegab	
Betegnelse	Ejendommen er indrettet til uddannelsesaktiviteter Anvendes i dag af Hjemmeværnsskolen	
Bygningsareal	11.946 m <sup>2</sup> jf. mail	
Grundareal	1.066.411 m <sup>2</sup>	
Niveau 1A	Over 18.000 m <sup>2</sup> bygninger	Nej
Niveau 1A	Anvendelige lokaler dog med ombygninger	Nej
Niveau 1A	Tilstrækkelige udenoms arealer eller nærtliggende anvendelige områder	Ja
Niveau 1B	Over 7.000 m <sup>2</sup> bygninger	Ja
Niveau 1B	Anvendelige lokaler uden større ombygninger	Nej
Niveau 1B	Tilstrækkelige udenomsarealer eller nærtliggende anvendelige områder	Ja
Kommentarer fra Kommune/ Bygst/ Rigspolitiet	Kan have en god grundstruktur og rumdisponering Der kan være tale om bevaringsværdige bygninger/ område	
Kommentarer fra arkitekturrådgiver	Udearealer: Tilstrækkelige  Bygningsstruktur: Det vurderes at der ikke i tilstrækkeligt omfang er egnede lokaler for et fremtidigt UCV.  En del fællesfaciliteter samt hotel skal kunne etableres på området efterfølgende	



# 33 Vejen

Adresse	Jacob Gades Allé 2 Vejen	
Betegnelse	Ejendommen er benyttet til kontor, undervisning, butik	
Bygningsareal	4.580 m <sup>2</sup>	
Grundareal	13.455 m <sup>2</sup>	
Niveau 1A	Over 18.000 m <sup>2</sup> bygninger	Nej
Niveau 1A	Anvendelige lokaler dog med ombygninger	Nej
Niveau 1A	Tilstrækkelige udenoms arealer eller nærtliggende anvendelige områder	Nej
Niveau 1B	Over 7.000 m <sup>2</sup> bygninger	Nej
Niveau 1B	Anvendelige lokaler uden større ombygninger	Nej
Niveau 1B	Tilstrækkelige udenomsarealer eller nærtliggende anvendelige områder	Nej
Kommentarer fra Kommune/ Bygst/ Rigspolitiet		
Kommentarer fra arkitektrådgiver		<p>Udearealer: Det vurderes at der med den givne placering ikke er tilstrækkelige udearealer</p> <p>Bygningsstruktur: Det vurderes at der ikke i tilstrækkeligt omfang er egnede lokaler for et fremtidigt UCV.</p>

Stueetage

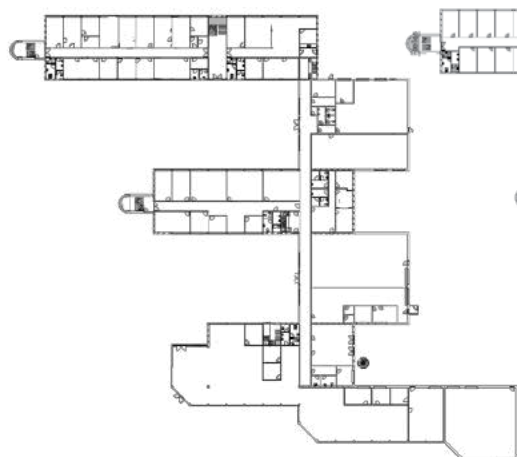

1. sal





# 34 Vejle

Adresse	Soldalen 8 Vejle	
Betegnelse	Tidligere sygeplejeskole	
Bygningsareal	7.105 m <sup>2</sup>	
Grundareal	33.379 m <sup>2</sup>	
Niveau 1A	Over 18.000 m <sup>2</sup> bygninger	Nej
Niveau 1A	Anvendelige lokaler dog med ombygninger	Ja
Niveau 1A	Tilstrækkelige udenoms arealer eller nærtliggende anvendelige områder	Ja
Niveau 1B	Over 7.000 m <sup>2</sup> bygninger	Ja
Niveau 1B	Anvendelige lokaler uden større ombygninger	Ja
Niveau 1B	Tilstrækkelige udenomsarealer eller nærtliggende anvendelige områder	Ja
Kommentarer fra Kommune/ Bygst/ Rigspolitiet		
Udearealer: Tilstrækkelige		
Bygningsstruktur: Det vurderes at der er tilstrækkelige egnede lokaler til den teoretiske del af undervisningen i form af klasseværelser og grupperum.		
En del fællesfaciliteter skal kunne etableres på området efterfølgende.		
Kommentarer fra arkitektrådgiver		



# 35 Vesthimmerland

Adresse	Toftebjerg Allé 6 Løgstør	
Betegnelse	Ejendommen anvendes til hotel og konferen- cecenter	
Bygningsareal	7.500 m <sup>2</sup>	
Grundareal	60.715 m <sup>2</sup>	
Niveau 1A	Over 18.000 m <sup>2</sup> bygninger	Nej
Niveau 1A	Anvendelige lokaler dog med ombygninger	Nej
Niveau 1A	Tilstrækkelige udenoms arealer eller nærtliggende anvendelige områder	Ja
Niveau 1B	Over 7.000 m <sup>2</sup> bygninger	Ja
Niveau 1B	Anvendelige lokaler uden større ombygninger	Nej
Niveau 1B	Tilstrækkelige udenomsarealer eller nærtliggende anvendelige områder	Ja
Kommentarer fra Kommune/ Bygst/ Rigspolitiet	Kan suppleres med kapacitet i det tidligere Ting- og Arresthus i Løgstør	
	Udearealer: Tilstrækkelige	
Kommentarer fra arkitektrådgiver	Bygningsstruktur: Det vurderes, at der ikke i tilstrækkeligt omfang er egnede lokaler for et fremtidigt UCV.	

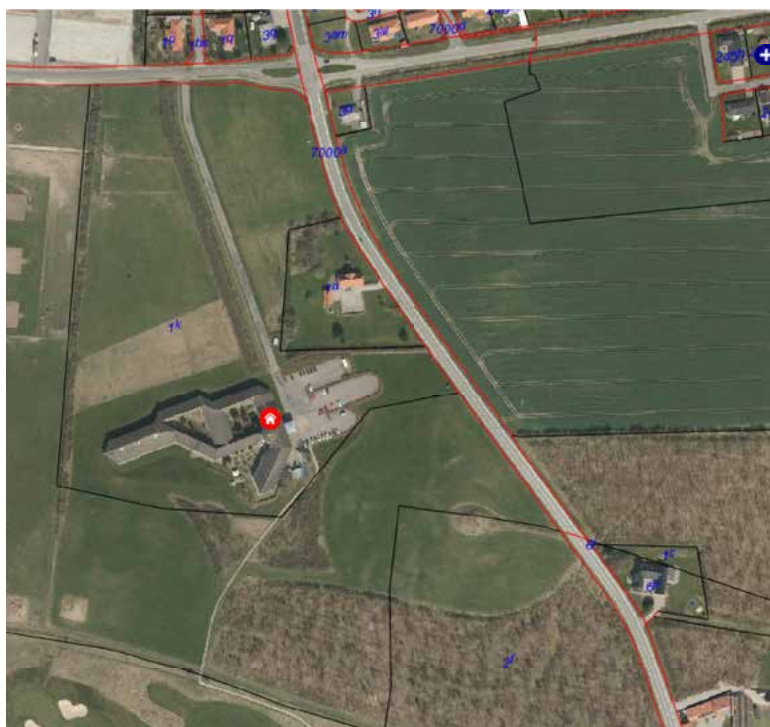

# 36 Viborg

Adresse	Baldersvej 10 Bjerringbro	
Betegnelse	Uddannelses- og konferencecenter, Know-howz	
Bygningsareal	5.147 m <sup>2</sup>	
Grundareal	13.636 m <sup>2</sup>	
Niveau 1A	Over 18.000 m <sup>2</sup> bygninger	Nej
Niveau 1A	Anvendelige lokaler dog med ombygninger	Nej
Niveau 1A	Tilstrækkelige udenoms arealer eller nærtliggende anvendelige områder	Nej
Niveau 1B	Over 7.000 m <sup>2</sup> bygninger	Nej
Niveau 1B	Anvendelige lokaler uden større ombygninger	Nej
Niveau 1B	Tilstrækkelige udenomsarealer eller nærtliggende anvendelige områder	Nej
Kommentarer fra Kommune/ Bygst/ Rigspolitiet		
		Udearealer: Det vurderes at der med den givne placering ikke er tilstrækkelige udearealer.
Kommentarer fra arkitektrådgiver		Bygningsstruktur: Det vurderes, at der ikke i tilstrækkeligt omfang er egnede lokaler for et fremtidigt UCV.

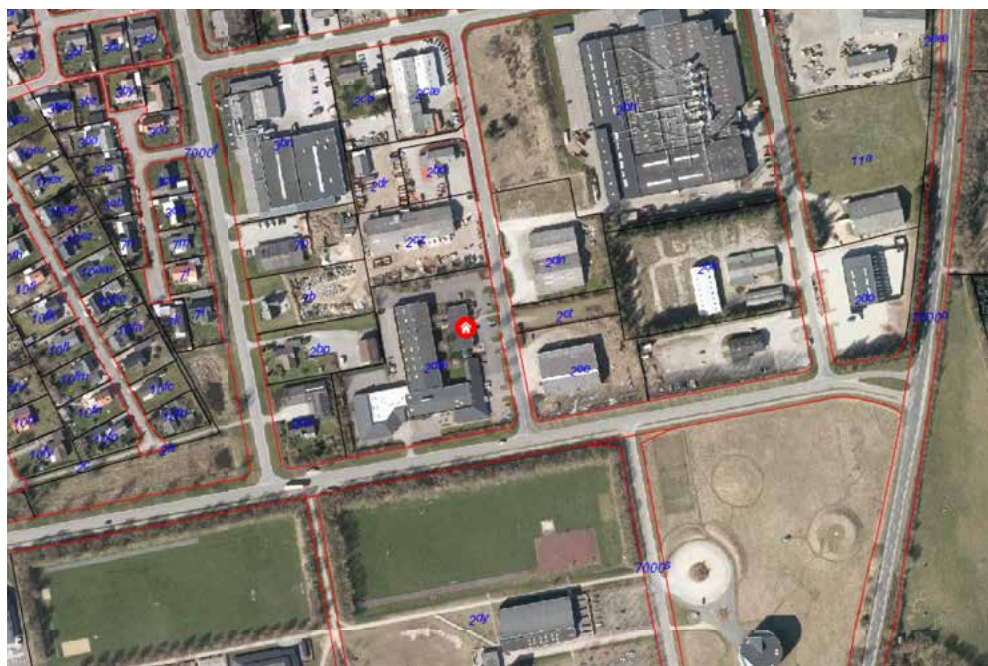

# 37 Viborg

Adresse	H.C. Andersens Vej 7-9 Viborg
Betegnelse	Erhvervsuddannelsescenter Mercantec
Bygningsareal	Ikke oplyst
Grundareal	Ikke oplyst
Niveau 1A	Over 18.000 m <sup>2</sup> bygninger
Niveau 1A	Anvendelige lokaler dog med ombygninger
Niveau 1A	Tilstrækkelige udenoms arealer eller nærtliggende anvendelige områder
Niveau 1B	Over 7.000 m <sup>2</sup> bygninger
Niveau 1B	Anvendelige lokaler uden større ombygninger
Niveau 1B	Tilstrækkelige udenomsarealer eller nærtliggende anvendelige områder
Kommentarer fra Kommune/ Bygst/ Rigspolitiet	Er senere trukket tilbage af kommunen
Kommentarer fra arkitektrådgiver	

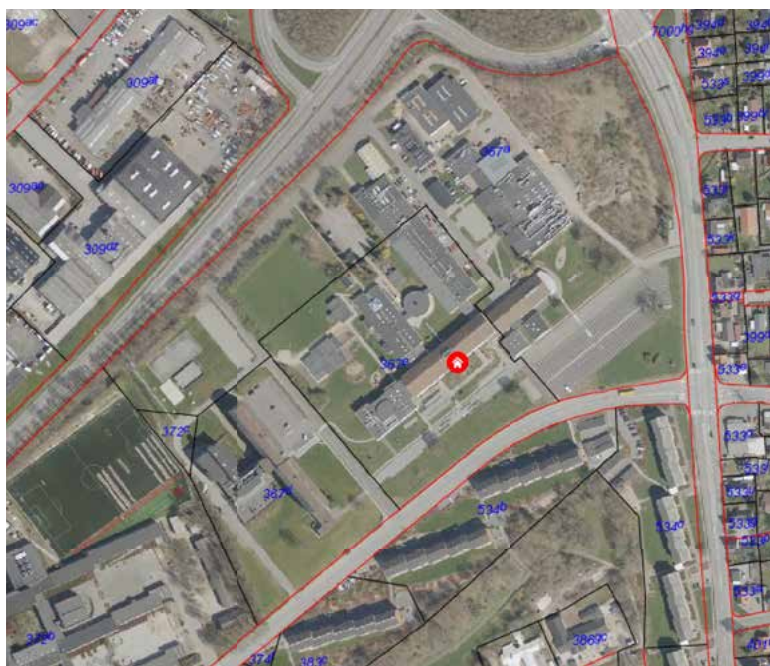

# 38 Aabenraa

Adresse	Plantagevej 4 Padborg	
Betegnelse	Tidligere rådhus Anvendes til kontor	
Bygningsareal	4.077 m <sup>2</sup>	
Grundareal	7.784 m <sup>2</sup>	
Niveau 1A	Over 18.000 m <sup>2</sup> bygninger	Nej
Niveau 1A	Anvendelige lokaler dog med ombygninger	Nej
Niveau 1A	Tilstrækkelige udenoms arealer eller nærtliggende anvendelige områder	Nej
Niveau 1B	Over 7.000 m <sup>2</sup> bygninger	Nej
Niveau 1B	Anvendelige lokaler uden større ombygninger	Nej
Niveau 1B	Tilstrækkelige udenomsarealer eller nærtliggende anvendelige områder	Nej
Kommentarer fra Kommune/ Bygst/ Rigspolitiet		
		Udearealer: Det vurderes at der med den givne placering ikke er tilstrækkelige udearealer.
Kommentarer fra arkitektrådgiver		Bygningsstruktur: Det vurderes, at der ikke i tilstrækkeligt omfang er egnede lokaler for et fremtidigt UCV.



# 39 Aabenraa

Adresse	Frøslevvej 64 Padborg	
Betegnelse	Tidligere skole	
Bygningsareal	7.423 m <sup>2</sup>	
Grundareal	36.917 m <sup>2</sup>	
Niveau 1A	Over 18.000 m <sup>2</sup> bygninger	Nej
Niveau 1A	Anvendelige lokaler dog med ombygninger	Nej
Niveau 1A	Tilstrækkelige udenoms arealer eller nærtliggende anvendelige områder	Ja
Niveau 1B	Over 7.000 m <sup>2</sup> bygninger	Ja
Niveau 1B	Anvendelige lokaler uden større ombygninger	Nej
Niveau 1B	Tilstrækkelige udenomsarealer eller nærtliggende anvendelige områder	Ja
Kommentarer fra Kommune/ Bygst/ Rigspolitiet		
		Udearealer: Tilstrækkelige
Kommentarer fra arkitektrådgiver		
		Bygningsstruktur: Det vurderes at der ikke i tilstrækkeligt omfang er egnede lokaler for et fremtidigt UCV.

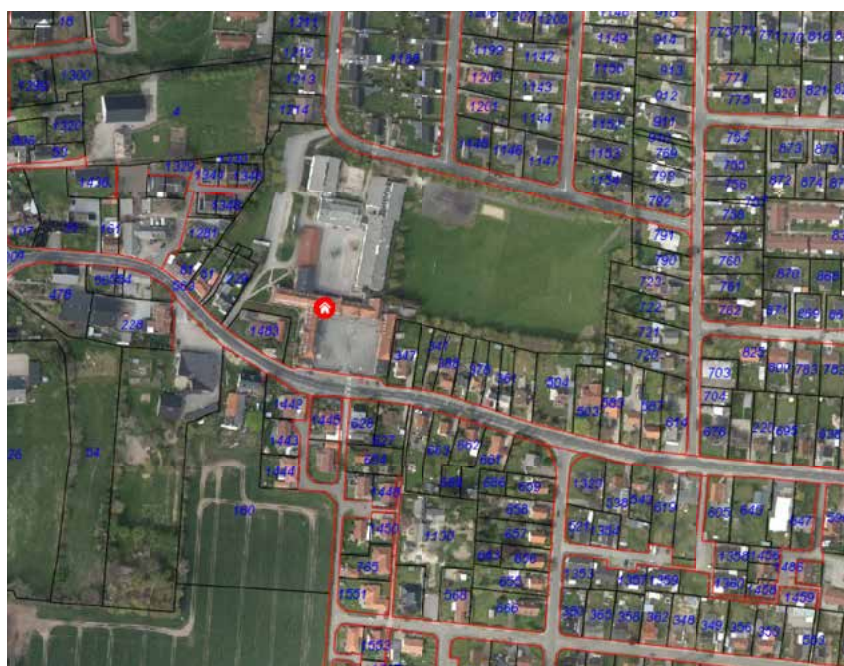

# 40 Aabenraa

Adresse	Dronning Margrethesvej 13 Aabenraa	
Betegnelse	Ejendommen anvendes til undervisning	
Bygningsareal	6.714 m <sup>2</sup>	
Grundareal	7.446 m <sup>2</sup>	
Niveau 1A	Over 18.000 m <sup>2</sup> bygninger	Nej
Niveau 1A	Anvendelige lokaler dog med ombygninger	Nej
Niveau 1A	Tilstrækkelige udenoms arealer eller nærtliggende anvendelige områder	Nej
Niveau 1B	Over 7.000 m <sup>2</sup> bygninger	Nej
Niveau 1B	Anvendelige lokaler uden større ombygninger	Nej
Niveau 1B	Tilstrækkelige udenomsarealer eller nærtliggende anvendelige områder	Nej
Kommentarer fra Kommune/ Bygst/ Rigspolitiet		
		Udearealer: Det vurderes, at der med den givne placering ikke er tilstrækkelige udearealer
Kommentarer fra arkitektrådgiver		Bygningsstruktur: Det vurderes, at der ikke i tilstrækkeligt omfang er egnede lokaler for et fremtidigt UCV.



# 41 Aabenraa

Adresse	Vestergade 14 Rødekre	
Betegnelse	Skole Fraflyttes i 2017	
Bygningsareal	8.704 m <sup>2</sup>	
Grundareal	22.856 m <sup>2</sup>	
Niveau 1A	Over 18.000 m <sup>2</sup> bygninger	Nej
Niveau 1A	Anvendelige lokaler dog med ombygninger	Nej
Niveau 1A	Tilstrækkelige udenoms arealer eller nærtliggende anvendelige områder	Nej
Niveau 1B	Over 7.000 m <sup>2</sup> bygninger	Ja
Niveau 1B	Anvendelige lokaler uden større ombygninger	Nej
Niveau 1B	Tilstrækkelige udenomsarealer eller nærtliggende anvendelige områder	Nej
Kommentarer fra Kommune/ Bygst/ Rigspolitiet	Kan have en god grundstruktur og rumdisponering	
Kommentarer fra arkitektrådgiver	Udearealer: Det vurderes, at der med den givne placering ikke er tilstrækkelige udearealer  Bygningsstruktur: Det vurderes, at der ikke i tilstrækkeligt omfang er egnede lokaler for et fremtidigt UCV.	

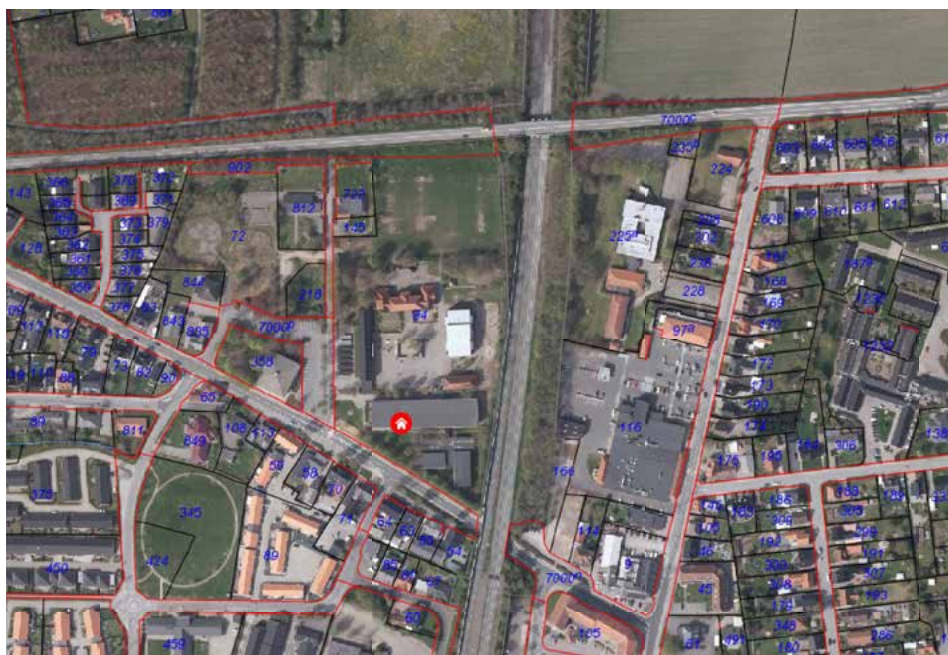



# 42 Aalborg

Adresse	Lindholm Brygge 35 Aalborg (Nørre Sundby)	
Betegnelse	Har været anvendt til undervisning af UCN	
Bygningsareal	10.527 m <sup>2</sup>	
Grundareal	Sokkelgrund	
Niveau 1A	Over 18.000 m <sup>2</sup> bygninger	Nej
Niveau 1A	Anvendelige lokaler dog med ombygninger	Nej
Niveau 1A	Tilstrækkelige udenoms arealer eller nærtliggende anvendelige områder	Nej
Niveau 1B	Over 7.000 m <sup>2</sup> bygninger	Ja
Niveau 1B	Anvendelige lokaler uden større ombygninger	Nej
Niveau 1B	Tilstrækkelige udenomsarealer eller nærtliggende anvendelige områder	Nej
Kommentarer fra Kommune/ Bygst/ Rigspolitiet	Kan have en god grundstruktur og rumdisponering Begrænset udeareal pga. sokkelgrund	
Kommentarer fra arkitektrådgiver	Udearealer: Det vurderes, at der med den givne placering ikke er tilstrækkelige udearealer  Bygningsstruktur: Det vurderes, at der ikke i tilstrækkeligt omfang er egnede lokaler for et fremtidigt UCV.	



# 43 Aalborg

	Adresse	Østre Allé 91 Aalborg
	Betegnelse	Tidligere skole
	Bygningsareal	8.300 m <sup>2</sup>
	Grundareal	17.000 m <sup>2</sup>
Niveau 1A	Over 18.000 m <sup>2</sup> bygninger	Nej
Niveau 1A	Anvendelige lokaler dog med ombygninger	Nej
Niveau 1A	Tilstrækkelige udenoms arealer eller nærtliggende anvendelige områder	Nej
Niveau 1B	Over 7.000 m <sup>2</sup> bygninger	Ja
Niveau 1B	Anvendelige lokaler uden større ombygninger	Nej
Niveau 1B	Tilstrækkelige udenomsarealer eller nærtliggende anvendelige områder	Nej
	Kommentarer fra Kommune/ Bygst/ Rigspolitiet	Kan have en god grundstruktur og rumdisponering Begrænset udeareal
	Kommentarer fra arkitektrådgiver	Udearealer: Det vurderes, at der med den givne placering ikke er tilstrækkelige udearealer  Bygningsstruktur: Det vurderes, at der ikke i tilstrækkeligt omfang er egnede lokaler for et fremtidigt UCV.



# 44 Aalborg

Adresse	Gasværksvej 24 Aalborg	
Betegnelse	Kontorejendom	
Bygningsareal	10.838 m <sup>2</sup>	
Grundareal	10.895 m <sup>2</sup>	
Niveau 1A	Over 18.000 m <sup>2</sup> bygninger	Nej
Niveau 1A	Anvendelige lokaler dog med ombygninger	Nej
Niveau 1A	Tilstrækkelige udenoms arealer eller nærtliggende anvendelige områder	Nej
Niveau 1B	Over 7.000 m <sup>2</sup> bygninger	Ja
Niveau 1B	Anvendelige lokaler uden større ombygninger	Nej
Niveau 1B	Tilstrækkelige udenomsarealer eller nærtliggende anvendelige områder	Nej
Kommentarer fra Kommune/ Bygst/ Rigspolitiet		Ingen udearealer
Kommentarer fra arkitektrådgiver		Udearealer: Det vurderes, at der med den givne placering ikke er tilstrækkelige udearealer  Bygningsstruktur: Det vurderes, at der ikke i tilstrækkeligt omfang er egnede lokaler for et fremtidigt UCV.



# 45 Aalborg

Adresse	Porthusgade 1 Poul Paghs gade Aalborg	
Betegnelse	Undervisnings- og kontorejendomme	
Bygningsareal	8.890 m <sup>2</sup> undervisning 6.100 m <sup>2</sup> kontor	
Grundareal	0 m <sup>2</sup>	
Niveau 1A	Over 18.000 m <sup>2</sup> bygninger	Nej
Niveau 1A	Anvendelige lokaler dog med ombygninger	Nej
Niveau 1A	Tilstrækkelige udenoms arealer eller nærtliggende anvendelige områder	Nej
Niveau 1B	Over 7.000 m <sup>2</sup> bygninger	Ja
Niveau 1B	Anvendelige lokaler uden større ombygninger	Nej
Niveau 1B	Tilstrækkelige udenomsarealer eller nærtliggende anvendelige områder	Nej
Kommentarer fra Kommune/ Bygst/ Rigspolitiet	Kan have en god grundstruktur Ingen udearealer	
Kommentarer fra arkitektrådgiver	Udearealer: Det vurderes, at der med den givne placering ikke er tilstrækkelige udearealer  Bygningsstruktur: Det vurderes, at der ikke i tilstrækkeligt omfang er egnede lokaler for et fremtidigt UCV.	

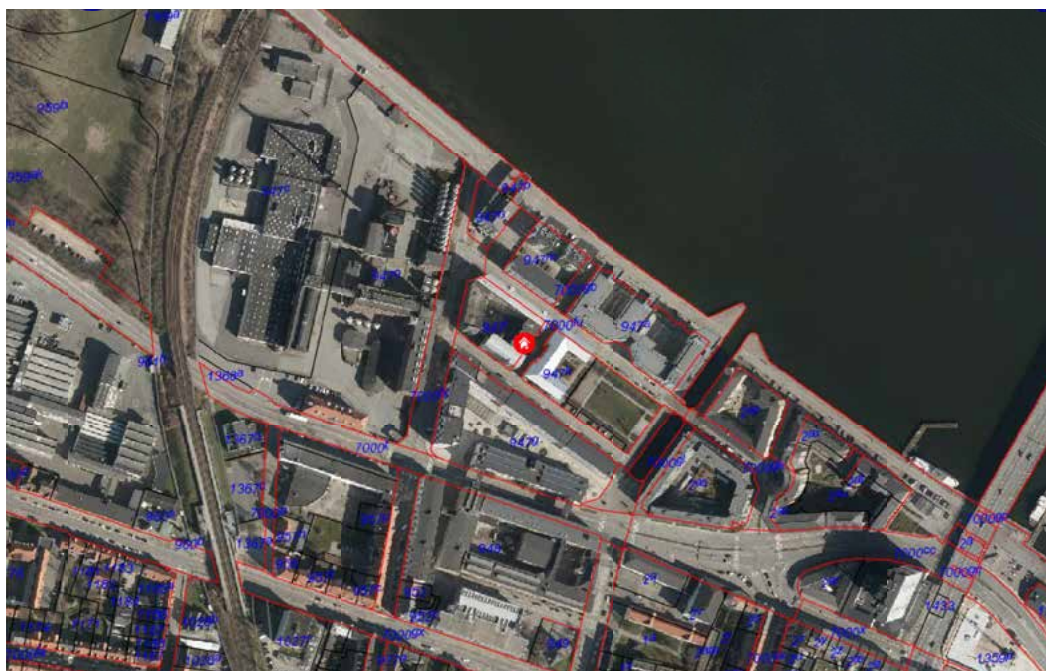

# **NÆRHEDSDIAGRAMMER**

# **RUMSKEMAER**

# **AREALOVERSIGT**

# INDHOLD

Arealer og Rumsammenhænge					
Basis og Efter-/ videreuddannelse	3				
Arealer og rumsammenhænge Hotel	4				
Udearealer	5				
B1	Undervisningslokale	6			
B2	IT lokale	7			
B3	Storrumlokale	8			
B4	Grupperum	9			
B5	Studiemiljø	10			
B6	Mødelokaler	11			
B7	Omklædning/ Garderobe	12			
B8	Bad	13			
E1	Undervisningslokale	14			
E2	IT lokale	15			
E3	Storrumlokale	16			
E4	Grupperum/ Møderum	17			
E5	Videoafhøring	18			
E6	Videokonference	19			
E7	Vagtcentral	20			
E8	KSN	21			
E9	KST	22			
E10a	Møderum	23			
E10b	Pauserum	24			
E11	Køkken	25			
E30a	Reception Hotel	26			
E30b	Hotel - kontor	27			
E31	Personalerum Hotel	28			
E32	Personale Omkl./ Bad Hotel	29			
E33	Opholdsstue Hotel	30			
E34	Værelser Hotel	31			
F1	Foyer	32			
F2	Ekspedition/ Vagt	33			
F3a	Kontor, 4 pers.	34			
F3b	Kontor, 2 pers.	35			
F3c	Kontor, leder	36			
F4	Personalerum/ Køkken	37			
F5	Bibliotek/ Studiemiljø	38			
F6	IT medarbejder	39			
F7	Kantinekøkken	40			
F8a	Kantine basis	41			
F8b	Kantine efter-/ videreudd.	42			
F9	Auditorium	43			
F10	Garderobe	44			
F11	Skydesimulator	45			
F12	Skydebane	46			
F13	Teknik/ Briefing	47			
F14	Våbenrenserum	48			
F15	MIK udstyr/ opbevaring	49			
F16	Våbenrum	50			
F17	Ildrætssal	51			
F18	Gerningsstedlokale	52			
F19	Kriminalteknisk lokale	53			
F20	Patruljetjenestelokale	54			
F21	Indtrængningslokale	55			
F22	Bad/ Omklædning	56			
F23	Selvforvar	57			
F24	Vægttræning	58			
F40	Toiletter	59			
F41	Handicap toilet	60			
F42	Rengøringsrum	61			
F43	Print/ Kopi/Makulator	62			
F44	Lille depot	63			
F45	Stort depot	64			
F50	UPS rum	65			
F51	Krydsfelt	66			
F52	Serverrum	67			
F53	Teknik/ Ventilation	68			
F54	Varmecentral	69			
F55	Nødgenerator	70			
F56	Materialegård/ Værksted	71			
U1	Forhindringsbane	72			
U2	Sikrede P pladser	73			
U3	P pladser	74			
U4	Øvelsesterræn/ by	75			
	Arealoversigt				76

AREALER OG RUMSAMMENHÆNGE | BASIS OG EFTER-/VIDEREUDDANNELSE

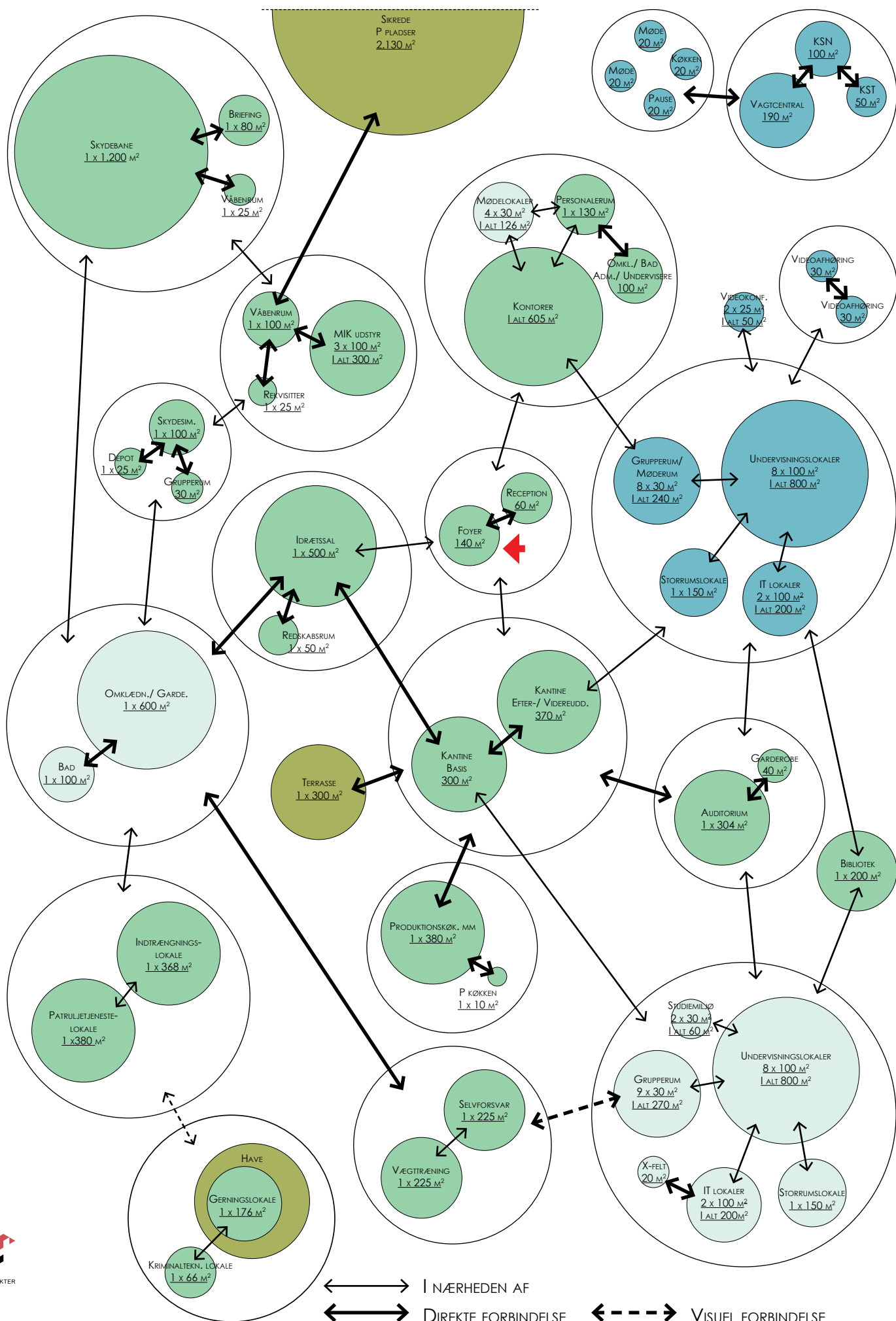

I NÆRHEDEN AF  
 DIREKTE FORBINDELSE  
 VISUEL FORBINDELSE

# UCV - UDDANNELSESCENTER VEST - RIGSPOLITIET

## AREALER OG RUMSAMMENHÆNGE HOTEL

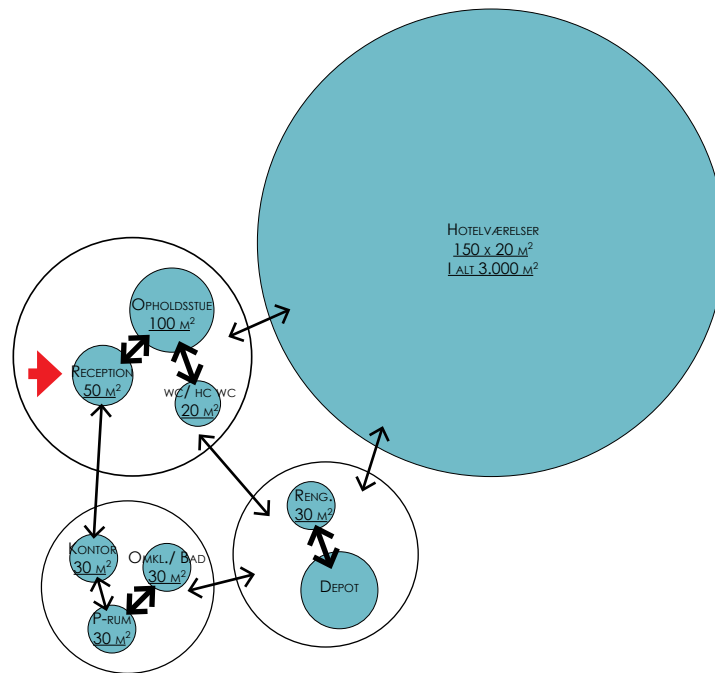



# UCV - UDDANNELSESCENTER VEST - RIGSPOLITIET

## UDEAREALER



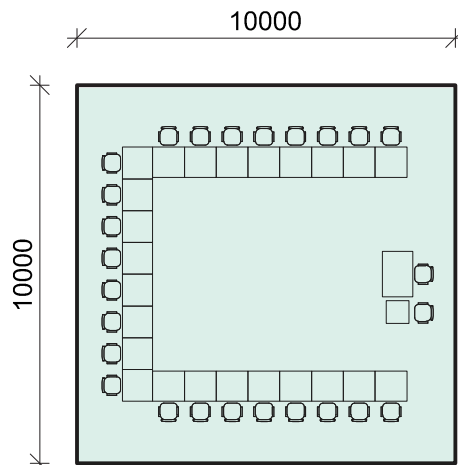

H+ARKITEKTER  
18-04-2016

**Politiets uddannelsescenter vest UCV**

DV/AKN

Placering: **BASIS**  
Rumkategori: **Klasselokale**

Nettoareal: **8 skt. á 100 m<sup>2</sup>**  
Rumhøjde: **2,5 m**

Rumtype nr.: **B1**  
Fase: **Byggeprogram**

**1. Overfladekrav**

1.1 gulv	<input checked="" type="checkbox"/> linoleum	<input type="checkbox"/> natursten	<input type="checkbox"/> Fliser	<input type="checkbox"/> måtte	<input type="checkbox"/> træ	<input type="checkbox"/>	<input type="checkbox"/> støvbund. beton
1.2 væg	<input checked="" type="checkbox"/> malet	<input type="checkbox"/> spec.malet	<input type="checkbox"/> Fliser	<input type="checkbox"/> glas	<input type="checkbox"/> vandtæt	<input checked="" type="checkbox"/> Akustikpanel	<input type="checkbox"/> pudset og malet
1.3 loft	<input type="checkbox"/> malet	<input checked="" type="checkbox"/> lydreguleret	<input type="checkbox"/> nedtageligt	<input type="checkbox"/> fast	<input type="checkbox"/>	<input type="checkbox"/> panel	<input type="checkbox"/>
1.4 døre	<input checked="" type="checkbox"/> 10 M bredde	<input type="checkbox"/> brandkrav	<input type="checkbox"/> lydkrav	<input checked="" type="checkbox"/> glasdør	<input type="checkbox"/> ABDL	<input type="checkbox"/> ADK	<input type="checkbox"/> aut. åbning
1.5 vindue	<input type="checkbox"/>	<input type="checkbox"/>	<input type="checkbox"/> lydkrav	<input checked="" type="checkbox"/> solafskærmning	<input checked="" type="checkbox"/> mørklægning	<input type="checkbox"/>	<input checked="" type="checkbox"/> mek. åbning

**2. Brandtekn. install.**

<input type="checkbox"/> ABA	<input type="checkbox"/> ABDL	<input type="checkbox"/> ABV	<input type="checkbox"/> varsling	<input type="checkbox"/> slangevinder	<input type="checkbox"/> brandtryk	<input type="checkbox"/> Sprinkling
------------------------------	-------------------------------	------------------------------	-----------------------------------	---------------------------------------	------------------------------------	-------------------------------------

**4. El-installationer**

4.1 belysning/ styring	<input type="checkbox"/> nødbelysning	<input type="checkbox"/> PIR	<input type="checkbox"/> lysdæmpning	<input type="checkbox"/> "sluk alt"	<input type="checkbox"/> tidsstyring	<input type="checkbox"/>	<input type="checkbox"/>
4.2 stikkontakter/ IT	<input checked="" type="checkbox"/> 230V stik	<input checked="" type="checkbox"/> 230V IT stik	<input type="checkbox"/> 16A/400V stik	<input type="checkbox"/> andre	<input type="checkbox"/> PDS	<input type="checkbox"/> Tif. stik	<input type="checkbox"/> højtalere
4.3 lysarmaturer	<input checked="" type="checkbox"/> indbygget	<input type="checkbox"/> nedhængt	<input type="checkbox"/>	<input type="checkbox"/>	<input type="checkbox"/>	<input type="checkbox"/>	<input type="checkbox"/>
4.6 bygningsautom.	<input type="checkbox"/> elevator	<input type="checkbox"/> vinduesåbner	<input checked="" type="checkbox"/> solafskærmning	<input checked="" type="checkbox"/> mørklægning	<input type="checkbox"/>	<input type="checkbox"/>	<input type="checkbox"/>

**5. Særintall., el**

<input type="checkbox"/> ADK	<input type="checkbox"/> porttelefon	<input type="checkbox"/> videoovervågn.	<input type="checkbox"/> intern TV	<input type="checkbox"/> antennestik	<input checked="" type="checkbox"/> gulvbokse	<input type="checkbox"/>
<input type="checkbox"/> samtaleanlæg	<input type="checkbox"/> højtaleralæg	<input type="checkbox"/> telefonanlæg	<input type="checkbox"/> info-system	<input type="checkbox"/> skærmet install.	<input type="checkbox"/>	<input type="checkbox"/>

**6. Sanitære install.**

6.1 installationer	<input type="checkbox"/> koldt-vand	<input type="checkbox"/> varmt-vand	<input type="checkbox"/> køkken-unit	<input type="checkbox"/> gulvafløb	<input type="checkbox"/> håndvask	<input type="checkbox"/> udslagsvask	<input type="checkbox"/>
--------------------	-------------------------------------	-------------------------------------	--------------------------------------	------------------------------------	-----------------------------------	--------------------------------------	--------------------------

**7. Opvarmning**

<input type="checkbox"/> radiator	<input type="checkbox"/> gulvvarme	<input type="checkbox"/> konvektor	<input type="checkbox"/> indblæsn.luft	<input type="checkbox"/>	<input type="checkbox"/>	<input type="checkbox"/>
-----------------------------------	------------------------------------	------------------------------------	--	--------------------------	--------------------------	--------------------------

**8. Ventilation**

8.1 ventilation/styring	<input checked="" type="checkbox"/> mekanisk ventilation	<input checked="" type="checkbox"/> naturlig vent.	<input type="checkbox"/> køling	<input type="checkbox"/> emhætte	<input checked="" type="checkbox"/> rumstyring	<input type="checkbox"/> zonestyling
-------------------------	--	--	---------------------------------	----------------------------------	--	--------------------------------------

**10. Dagslysforhold**

<input checked="" type="checkbox"/> sidelys	<input type="checkbox"/> ovenlys	<input type="checkbox"/> ingen krav	<input type="checkbox"/> solafskærmn.	<input type="checkbox"/> mørklægning	<input type="checkbox"/>	<input type="checkbox"/>
---	----------------------------------	-------------------------------------	---------------------------------------	--------------------------------------	--------------------------	--------------------------

**11. Lydforhold**

Lydisolation til naborum (dB)	Trinlydniveau (dB)	Efterklangstid (sek)	Støj fra tek. installationer (dB)	Vejtrafikstøj (dB)
<input type="checkbox"/> R' w >	<input type="checkbox"/> L'n,w	<input type="checkbox"/> T <sub>250-2000</sub>	<input type="checkbox"/> L <sub>aeq</sub>	<input type="checkbox"/> L <sub>aeq</sub>

**13. Inventar**

13.1 fast inventar	1 smartboard, 2 whiteboardtavler	<input type="checkbox"/> anlæg	<input type="checkbox"/> bygherrelev.
13.2 løst inventar	24 hæve/sænkebord 80x80 cm, 1 hæve/sænke bord 120 x 80 cm, 26 kontorstole	<input type="checkbox"/> anlæg	<input type="checkbox"/> bygherrelev.
13.3 apparatur/udstyr	IT-møbel 60 x 60 cm.	<input type="checkbox"/> anlæg	<input type="checkbox"/> bygherrelev.
13.4 skiltning mv	Elektronisk dørskilt	<input type="checkbox"/> anlæg	<input type="checkbox"/> bygherrelev.
13.5 andet		<input type="checkbox"/> anlæg	<input type="checkbox"/> bygherrelev.

**14. Bemærkninger**

Strømstik 50 - 100 stk. gerne skjult i gulvbokse

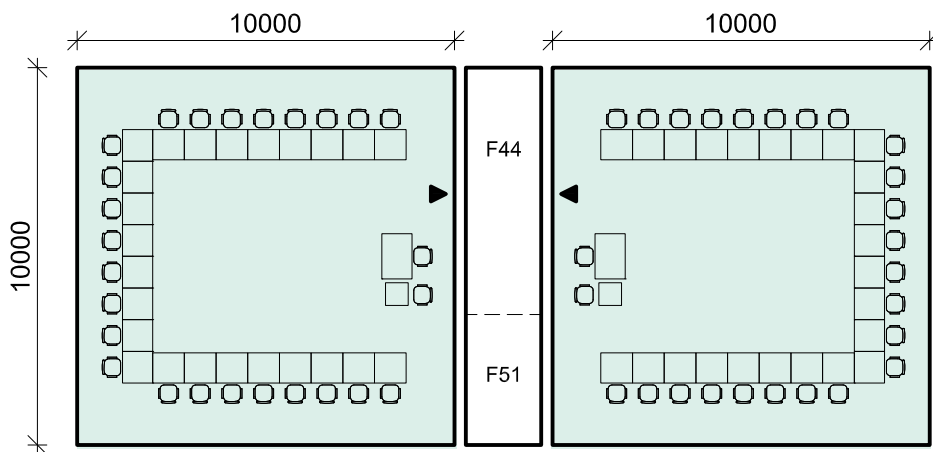

H+ARKITEKTER  
18-04-2016

**Politiets uddannelsescenter vest UCV**

DV/AKN

Placering: **BASIS**  
Rumkategori: IT lokale

Nettoareal: 2 stk. á 100 m<sup>2</sup>  
Rumhøjde: 2,5 m

Rumtype nr.: **B2**  
Fase: Byggeprogram

**1. Overfladekrav**

1.1 gulv	<input checked="" type="checkbox"/> linoleum	<input type="checkbox"/> natursten	<input type="checkbox"/> Fliser	<input type="checkbox"/> måtte	<input type="checkbox"/> træ	<input type="checkbox"/>	<input type="checkbox"/> støvbund. beton
1.2 væg	<input checked="" type="checkbox"/> malet	<input type="checkbox"/> spec.malet	<input type="checkbox"/> Fliser	<input type="checkbox"/> glas	<input type="checkbox"/> vandtæt	<input checked="" type="checkbox"/> Akustikpanel	<input type="checkbox"/> pudset og malet
1.3 loft	<input type="checkbox"/> malet	<input checked="" type="checkbox"/> lydreguleret	<input type="checkbox"/> nedtageligt	<input type="checkbox"/> fast	<input type="checkbox"/>	<input type="checkbox"/> panel	<input type="checkbox"/>
1.4 døre	<input type="checkbox"/> 10 M bredde	<input type="checkbox"/> brandkrav	<input type="checkbox"/> lydkrav	<input checked="" type="checkbox"/> glasdør	<input type="checkbox"/> ABDL	<input type="checkbox"/> ADK	<input type="checkbox"/> aut. åbning
1.5 vindue	<input type="checkbox"/>	<input type="checkbox"/>	<input type="checkbox"/> lydkrav	<input checked="" type="checkbox"/> solafskærmning	<input checked="" type="checkbox"/> mørklægning	<input type="checkbox"/>	<input checked="" type="checkbox"/> mek. åbning

**2. Brandtekn. install.**

<input type="checkbox"/> ABA	<input type="checkbox"/> ABDL	<input type="checkbox"/> ABV	<input type="checkbox"/> varsling	<input type="checkbox"/> slangevinder	<input type="checkbox"/> brandtryk	<input type="checkbox"/> Sprinkling
------------------------------	-------------------------------	------------------------------	-----------------------------------	---------------------------------------	------------------------------------	-------------------------------------

**4. El-installationer**

4.1 belysning/ styring	<input checked="" type="checkbox"/> nødbelysning	<input type="checkbox"/> PIR	<input checked="" type="checkbox"/> lysdæmpning	<input type="checkbox"/> "sluk alt"	<input type="checkbox"/> tidsstyring	<input type="checkbox"/>	<input type="checkbox"/>
4.2 stikkontakter/ IT	<input checked="" type="checkbox"/> 230V stik	<input checked="" type="checkbox"/> 230V IT stik	<input type="checkbox"/> 16A/400V stik	<input type="checkbox"/> andre	<input type="checkbox"/> PDS	<input type="checkbox"/> Tif. stik	<input type="checkbox"/> højtalere
4.3 lysarmaturer	<input checked="" type="checkbox"/> indbygget	<input type="checkbox"/> nedhængt	<input type="checkbox"/>	<input type="checkbox"/>	<input type="checkbox"/>	<input type="checkbox"/>	<input type="checkbox"/>
4.6 bygningsautom.	<input type="checkbox"/> elevator	<input type="checkbox"/> vinduesåbner	<input checked="" type="checkbox"/> solafskærmning	<input checked="" type="checkbox"/> mørklægning	<input type="checkbox"/>	<input type="checkbox"/>	<input type="checkbox"/>

**5. Særintall., el**

<input type="checkbox"/> ADK	<input type="checkbox"/> porttelefon	<input type="checkbox"/> videoovervågn.	<input type="checkbox"/> intern TV	<input type="checkbox"/> antennestik	<input checked="" type="checkbox"/> gulvbokse	<input type="checkbox"/>
<input type="checkbox"/> samtaleanlæg	<input type="checkbox"/> højtaleraanlæg	<input type="checkbox"/> telefonanlæg	<input type="checkbox"/> info-system	<input type="checkbox"/> skærmet install.	<input type="checkbox"/>	<input type="checkbox"/>

**6. Sanitære install.**

6.1 installationer	<input type="checkbox"/> koldt-vand	<input type="checkbox"/> varmt-vand	<input type="checkbox"/> køkken-unit	<input type="checkbox"/> gulvafløb	<input type="checkbox"/> håndvask	<input type="checkbox"/> udslagsvask	<input type="checkbox"/>
--------------------	-------------------------------------	-------------------------------------	--------------------------------------	------------------------------------	-----------------------------------	--------------------------------------	--------------------------

**7. Opvarmning**

<input type="checkbox"/> radiator	<input type="checkbox"/> gulvvarme	<input type="checkbox"/> konvektor	<input type="checkbox"/> indblæsn.luft	<input type="checkbox"/>	<input type="checkbox"/>	<input type="checkbox"/>
-----------------------------------	------------------------------------	------------------------------------	--	--------------------------	--------------------------	--------------------------

**8. Ventilation**

8.1 ventilation/styring	<input checked="" type="checkbox"/> mekanisk ventilation	<input checked="" type="checkbox"/> naturlig vent.	<input checked="" type="checkbox"/> køling	<input type="checkbox"/> emhætte	<input checked="" type="checkbox"/> rumstyring	<input type="checkbox"/> zonestyling
-------------------------	--	--	--	----------------------------------	--	--------------------------------------

**10. Dagslysforhold**

<input checked="" type="checkbox"/> sidelys	<input type="checkbox"/> ovenlys	<input type="checkbox"/> ingen krav	<input checked="" type="checkbox"/> solafskærmm.	<input checked="" type="checkbox"/> mørklægning	<input type="checkbox"/>	<input type="checkbox"/>
---	----------------------------------	-------------------------------------	--	---	--------------------------	--------------------------

**11. Lydforhold**

Lydisolation til naborum (dB)	Trinlydniveau (dB)	Efterklangstid (sek)	Støj fra tek. installationer (dB)	Vejtrafikstøj (dB)
<input type="checkbox"/> R' w >	<input type="checkbox"/> L' n,w	<input type="checkbox"/> T <sub>250-2000</sub>	<input type="checkbox"/> L <sub>aeq</sub>	<input type="checkbox"/> L <sub>aeq</sub>

**13. Inventar**

13.1 fast inventar	1 smartboard, 2 whiteboardtavler	<input type="checkbox"/> anlæg	<input type="checkbox"/> bygherrelev.
13.2 løst inventar	24 hæve/sænkeborde 80x80 cm, 1 hæve/sænkebord 120 x 80 cm, 26 kontorstole	<input type="checkbox"/> anlæg	<input type="checkbox"/> bygherrelev.
13.3 apparatur/udstyr	IT-møbel 60 x 60 cm. , 25 politipc 'ere med kabling/ dockingstations	<input type="checkbox"/> anlæg	<input type="checkbox"/> bygherrelev.
13.4 skiltning mv	Elektronisk dørskilt	<input type="checkbox"/> anlæg	<input type="checkbox"/> bygherrelev.
13.5 andet		<input type="checkbox"/> anlæg	<input type="checkbox"/> bygherrelev.

**14. Bemærkninger**

I umiddelbar forbindelse med It lokale placeres rum til krydsfelt samt It- depot

Strømstik 50 - 100 stk. gerne skjult i gulvbokse

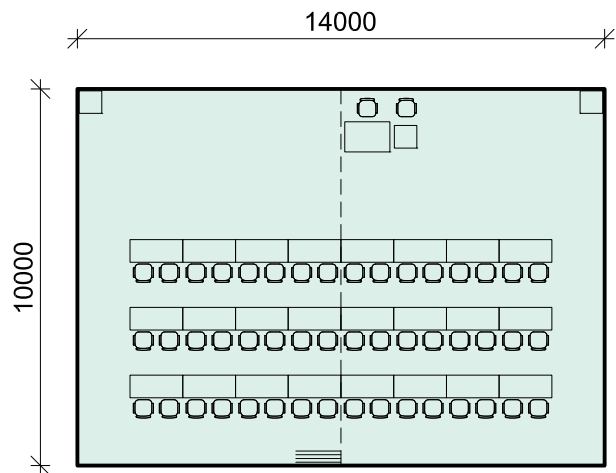

H+ARKITEKTER  
18-04-2016

**Politiets uddannelsescenter vest UCV**

DV/AKN

Placering: **BASIS** Nettoareal: 140 m<sup>2</sup> Rumtype nr.: **B3**  
Rumkategori: Storrumslokale Rumhøjde: 2,5 m Fase: Byggeprogram

**1. Overfladekrav**

1.1 gulv	<input checked="" type="checkbox"/> linoleum	<input type="checkbox"/> natursten	<input type="checkbox"/> Fliser	<input type="checkbox"/> måtte	<input type="checkbox"/> træ	<input type="checkbox"/>	<input type="checkbox"/> støvbund. beton
1.2 væg	<input checked="" type="checkbox"/> malet	<input type="checkbox"/> spec.malet	<input type="checkbox"/> Fliser	<input type="checkbox"/> glas	<input type="checkbox"/> vandtæt	<input checked="" type="checkbox"/> akustikpanel	<input type="checkbox"/> pudset og malet
1.3 loft	<input type="checkbox"/> malet	<input checked="" type="checkbox"/> lydreguleret	<input checked="" type="checkbox"/> nedtageligt	<input type="checkbox"/> fast	<input type="checkbox"/>	<input type="checkbox"/> panel	<input type="checkbox"/>
1.4 døre	<input checked="" type="checkbox"/> 10 M bredde	<input type="checkbox"/> brandkrav	<input type="checkbox"/> lydkrav	<input checked="" type="checkbox"/> glasdør	<input type="checkbox"/> ABDL	<input type="checkbox"/> ADK	<input type="checkbox"/> aut. åbning
1.5 vindue	<input type="checkbox"/>	<input type="checkbox"/>	<input type="checkbox"/> lydkrav	<input checked="" type="checkbox"/> solafskærmning	<input checked="" type="checkbox"/> mørklægning	<input type="checkbox"/>	<input checked="" type="checkbox"/> mek. åbning

**2. Brandtekn. install.**

<input type="checkbox"/> ABA	<input type="checkbox"/> ABDL	<input type="checkbox"/> ABV	<input type="checkbox"/> varsling	<input type="checkbox"/> slangevinder	<input type="checkbox"/> brandtryk	<input type="checkbox"/> Sprinkling
------------------------------	-------------------------------	------------------------------	-----------------------------------	---------------------------------------	------------------------------------	-------------------------------------

**4. El-installationer**

4.1 belysning/ styring	<input checked="" type="checkbox"/> nødbelysning	<input type="checkbox"/> PIR	<input checked="" type="checkbox"/> lysdæmpning	<input type="checkbox"/> "sluk alt"	<input type="checkbox"/> tidsstyring	<input type="checkbox"/>	<input type="checkbox"/>
4.2 stikkontakter/ IT	<input checked="" type="checkbox"/> 230V stik	<input checked="" type="checkbox"/> 230V IT stik	<input type="checkbox"/> 16A/400V stik	<input type="checkbox"/> andre	<input type="checkbox"/> PDS	<input type="checkbox"/> Tif. stik	<input type="checkbox"/> højtalere
4.3 lysarmaturer	<input checked="" type="checkbox"/> indbygget	<input type="checkbox"/> nedhængt	<input type="checkbox"/>	<input type="checkbox"/>	<input type="checkbox"/>	<input type="checkbox"/>	<input type="checkbox"/>
4.6 bygningsautom.	<input type="checkbox"/> elevator	<input type="checkbox"/> vinduesåbner	<input checked="" type="checkbox"/> solafskærmning	<input checked="" type="checkbox"/> mørklægning	<input type="checkbox"/>	<input type="checkbox"/>	<input type="checkbox"/>

**5. Særintall., el**

<input type="checkbox"/> ADK	<input type="checkbox"/> porttelefon	<input type="checkbox"/> videoovervågn.	<input type="checkbox"/> intern TV	<input type="checkbox"/> antennestik	<input checked="" type="checkbox"/> gulvbokse	<input type="checkbox"/>
<input type="checkbox"/> samtaleanlæg	<input type="checkbox"/> højtaleraanlæg	<input type="checkbox"/> telefonanlæg	<input type="checkbox"/> info-system	<input type="checkbox"/> skærmet install.	<input type="checkbox"/>	<input type="checkbox"/>

**6. Sanitære install.**

6.1 installationer	<input type="checkbox"/> koldt-vand	<input type="checkbox"/> varmt-vand	<input type="checkbox"/> køkken-unit	<input type="checkbox"/> gulvafløb	<input type="checkbox"/> håndvask	<input type="checkbox"/> udslagsvask	<input type="checkbox"/>
--------------------	-------------------------------------	-------------------------------------	--------------------------------------	------------------------------------	-----------------------------------	--------------------------------------	--------------------------

**7. Opvarmning**

<input type="checkbox"/> radiator	<input type="checkbox"/> gulvvarme	<input type="checkbox"/> konvektor	<input type="checkbox"/> indblæsn.luft	<input type="checkbox"/>	<input type="checkbox"/>	<input type="checkbox"/>
-----------------------------------	------------------------------------	------------------------------------	--	--------------------------	--------------------------	--------------------------

**8. Ventilation**

8.1 ventilation/styring	<input checked="" type="checkbox"/> mekanisk ventilation	<input checked="" type="checkbox"/> naturlig vent.	<input type="checkbox"/> køling	<input type="checkbox"/> emhætte	<input checked="" type="checkbox"/> rumstyring	<input type="checkbox"/> zonestyling
-------------------------	--	--	---------------------------------	----------------------------------	--	--------------------------------------

**10. Dagslysforhold**

<input checked="" type="checkbox"/> sidelys	<input type="checkbox"/> ovenlys	<input type="checkbox"/> ingen krav	<input type="checkbox"/> solafskærmmn.	<input type="checkbox"/> mørklægning	<input type="checkbox"/>	<input type="checkbox"/>
---	----------------------------------	-------------------------------------	--	--------------------------------------	--------------------------	--------------------------

**11. Lydforhold**

Lydisolation til naborum (dB)	Trinlydniveau (dB)	Efterklangstid (sek)	Støj fra tek. installationer (dB)	Vejtrafikstøj (dB)
<input type="checkbox"/> R' w >	<input type="checkbox"/> L' n,w	<input type="checkbox"/> T <sub>250-2000</sub>	<input type="checkbox"/> L <sub>aeq</sub>	<input type="checkbox"/> L <sub>aeq</sub>

**13. Inventar**

13.1 fast inventar	1 smartboard, 4 whiteboardtavler, 2 aflåsbare it skabe 60x60 cm	<input type="checkbox"/> anlæg	<input type="checkbox"/> bygherrelev.
13.2 løst inventar	24 borde 60x140 cm, 1 hæve/sænke underviserbord 120 x 80 cm, 50 kontorstole	<input type="checkbox"/> anlæg	<input type="checkbox"/> bygherrelev.
13.3 apparatur/udstyr	IT-møbel 60 x 60 cm.	<input type="checkbox"/> anlæg	<input type="checkbox"/> bygherrelev.
13.4 skiltning mv	Elektronisk dørskilt	<input type="checkbox"/> anlæg	<input type="checkbox"/> bygherrelev.
13.5 andet		<input type="checkbox"/> anlæg	<input type="checkbox"/> bygherrelev.

**14. Bemærkninger**

Der etableres mulighed for sektionering med foldevæg

## UCV - UDDANNELSESCENTER VEST - RIGSPOLITIET

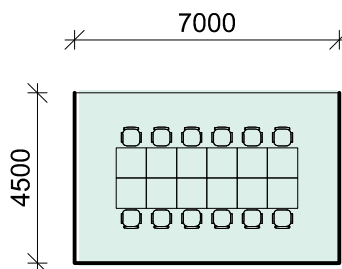
H+ARKITEKTER  
18-04-2016

## Politiets uddannelsescenter vest UCV

DV/AKN

Placering: **BASIS**  
Rumkategori: GrupperumNettoareal: 9 stk. á 30 m<sup>2</sup>  
Rumhøjde: 2,5 mRumtype nr.: **B4**  
Fase: Byggeprogram

## 1. Overfladekrav

1.1 gulv	<input checked="" type="checkbox"/> linoleum	<input type="checkbox"/> natursten	<input type="checkbox"/> Fliser	<input type="checkbox"/> måtte	<input type="checkbox"/> træ	<input type="checkbox"/>	<input type="checkbox"/> støvbund. beton
1.2 væg	<input checked="" type="checkbox"/> malet	<input type="checkbox"/> spec.malet	<input type="checkbox"/> Fliser	<input checked="" type="checkbox"/> glas	<input type="checkbox"/> vandtæt	<input checked="" type="checkbox"/> akustikpanel	<input type="checkbox"/> pudset og malet
1.3 loft	<input type="checkbox"/> malet	<input checked="" type="checkbox"/> lydreguleret	<input checked="" type="checkbox"/> nedtageligt	<input type="checkbox"/> fast	<input type="checkbox"/>	<input type="checkbox"/> panel	<input type="checkbox"/>
1.4 døre	<input type="checkbox"/> 10 M bredde	<input type="checkbox"/> brandkrav	<input type="checkbox"/> lydkrav	<input type="checkbox"/> glasdør	<input type="checkbox"/> ABDL	<input type="checkbox"/> ADK	<input type="checkbox"/> aut. åbning
1.5 vindue	<input type="checkbox"/>	<input type="checkbox"/>	<input type="checkbox"/> lydkrav	<input checked="" type="checkbox"/> solafskærmning	<input type="checkbox"/> mørklægning	<input type="checkbox"/>	<input type="checkbox"/> mek. åbning

## 2. Brandtekn. install.

<input type="checkbox"/> ABA	<input type="checkbox"/> ABDL	<input type="checkbox"/> ABV	<input type="checkbox"/> varsling	<input type="checkbox"/> slangevinder	<input type="checkbox"/> brandtryk	<input type="checkbox"/> Sprinkling
------------------------------	-------------------------------	------------------------------	-----------------------------------	---------------------------------------	------------------------------------	-------------------------------------

## 4. El-installationer

4.1 belysning/ styring	<input checked="" type="checkbox"/> nødbelysning	<input type="checkbox"/> PIR	<input type="checkbox"/> lysdæmpning	<input type="checkbox"/> "sluk alt"	<input type="checkbox"/> tidsstyring	<input type="checkbox"/>	<input type="checkbox"/>
4.2 stikkontakter/ IT	<input checked="" type="checkbox"/> 230V stik	<input checked="" type="checkbox"/> 230V IT stik	<input type="checkbox"/> 16A/400V stik	<input type="checkbox"/> andre	<input type="checkbox"/> PDS	<input type="checkbox"/> Tif. stik	<input type="checkbox"/> højtalere
4.3 lysarmaturer	<input checked="" type="checkbox"/> indbygget	<input type="checkbox"/> nedhængt	<input type="checkbox"/>	<input type="checkbox"/>	<input type="checkbox"/>	<input type="checkbox"/>	<input type="checkbox"/>
4.6 bygningsautom.	<input type="checkbox"/> elevator	<input type="checkbox"/> vinduesåbner	<input checked="" type="checkbox"/> solafskærmning	<input type="checkbox"/> mørklægning	<input type="checkbox"/>	<input type="checkbox"/>	<input type="checkbox"/>

## 5. Særintall., el

<input type="checkbox"/> ADK	<input type="checkbox"/> porttelefon	<input type="checkbox"/> videoovervågn.	<input type="checkbox"/> intern TV	<input type="checkbox"/> antennestik	<input type="checkbox"/> gulvbokse	<input checked="" type="checkbox"/> Storskærm
<input type="checkbox"/> samtaleanlæg	<input type="checkbox"/> højtaleraanlæg	<input type="checkbox"/> telefonanlæg	<input type="checkbox"/> info-system	<input type="checkbox"/> skærmet install.	<input type="checkbox"/>	<input type="checkbox"/>

## 6. Sanitære install.

6.1 installationer	<input type="checkbox"/> koldt-vand	<input type="checkbox"/> varmt-vand	<input type="checkbox"/> køkken-unit	<input type="checkbox"/> gulv afløb	<input type="checkbox"/> håndvask	<input type="checkbox"/> udslagsvask	<input type="checkbox"/>
--------------------	-------------------------------------	-------------------------------------	--------------------------------------	-------------------------------------	-----------------------------------	--------------------------------------	--------------------------

## 7. Opvarmning

<input type="checkbox"/> radiator	<input type="checkbox"/> gulvvarme	<input type="checkbox"/> konvektor	<input type="checkbox"/> indblæsn.luft	<input type="checkbox"/>	<input type="checkbox"/>	<input type="checkbox"/>
-----------------------------------	------------------------------------	------------------------------------	--	--------------------------	--------------------------	--------------------------

## 8. Ventilation

8.1 ventilation/styring	<input checked="" type="checkbox"/> mekanisk ventilation	<input checked="" type="checkbox"/> naturlig vent.	<input type="checkbox"/> køling	<input type="checkbox"/> emhætte	<input type="checkbox"/> rumstyring	<input type="checkbox"/> zonestyling
-------------------------	--	--	---------------------------------	----------------------------------	-------------------------------------	--------------------------------------

## 10. Dagslysforhold

<input checked="" type="checkbox"/> sidelys	<input type="checkbox"/> ovenlys	<input type="checkbox"/> ingen krav	<input type="checkbox"/> solafskærmmn.	<input type="checkbox"/> mørklægning	<input type="checkbox"/>	<input type="checkbox"/>
---	----------------------------------	-------------------------------------	--	--------------------------------------	--------------------------	--------------------------

## 11. Lydforhold

Lydisolation til naborum (dB)	Trinlydniveau (dB)	Efterklangstid (sek)	Støj fra tek. installationer (dB)	Vejtrafikstøj (dB)
<input type="checkbox"/> R' w >	<input type="checkbox"/> L' n,w	<input type="checkbox"/> T <sub>250-2000</sub>	<input type="checkbox"/> L <sub>aeq</sub>	<input type="checkbox"/> L <sub>aeq</sub>

## 13. Inventar

13.1 fast inventar	1 storskærm el. smartboard, 2 whiteboardtavler 90 x 120 cm	<input type="checkbox"/> anlæg	<input type="checkbox"/> bygherrelev.
13.2 løst inventar	12 pers. mødebord, 12 mødestole	<input type="checkbox"/> anlæg	<input type="checkbox"/> bygherrelev.
13.3 apparatur/udstyr	IT-møbel 60 x 60 cm. Dockingstations til pc'ere	<input type="checkbox"/> anlæg	<input type="checkbox"/> bygherrelev.
13.4 skiltning mv	dørskilte	<input type="checkbox"/> anlæg	<input type="checkbox"/> bygherrelev.
13.5 andet		<input type="checkbox"/> anlæg	<input type="checkbox"/> bygherrelev.

## 14. Bemærkninger

## UCV - UDDANNELSESCENTER VEST - RIGSPOLITIET

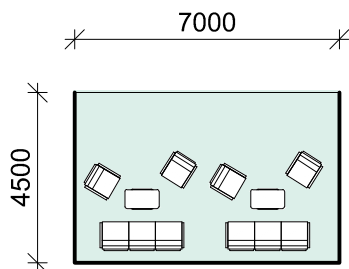
H+ARKITEKTER  
18-04-2016

## Politiets uddannelsescenter vest UCV

DV/AKN

Placering: **BASIS**  
Rumkategori: StudiemiljøNettoareal: 2 stk. á 30 m<sup>2</sup>  
Rumhøjde: 2,5 mRumtype nr.: **B5**  
Fase: Byggeprogram

## 1. Overfladekrav

1.1 gulv	<input checked="" type="checkbox"/> linoleum	<input type="checkbox"/> natursten	<input type="checkbox"/> Fliser	<input type="checkbox"/> måtte	<input type="checkbox"/> træ	<input type="checkbox"/>	<input type="checkbox"/> støvbund. beton
1.2 væg	<input checked="" type="checkbox"/> malet	<input type="checkbox"/> spec.malet	<input type="checkbox"/> Fliser	<input type="checkbox"/> glas	<input type="checkbox"/> vandtæt	<input checked="" type="checkbox"/> akustikpanel	<input type="checkbox"/> pudset og malet
1.3 loft	<input type="checkbox"/> malet	<input checked="" type="checkbox"/> lydreguleret	<input checked="" type="checkbox"/> nedtageligt	<input type="checkbox"/> fast	<input type="checkbox"/>	<input type="checkbox"/> panel	<input type="checkbox"/>
1.4 døre	<input checked="" type="checkbox"/> 10 M bredde	<input type="checkbox"/> brandkrav	<input type="checkbox"/> lydkrav	<input checked="" type="checkbox"/> glasdør	<input type="checkbox"/> ABDL	<input type="checkbox"/> ADK	<input type="checkbox"/> aut. åbning
1.5 vindue	<input type="checkbox"/>	<input type="checkbox"/>	<input type="checkbox"/> lydkrav	<input type="checkbox"/> solafskærmning	<input type="checkbox"/> mørklægning	<input type="checkbox"/>	<input type="checkbox"/> mek. åbning

## 2. Brandtekn. install.

<input type="checkbox"/> ABA	<input type="checkbox"/> ABDL	<input type="checkbox"/> ABV	<input type="checkbox"/> varsling	<input type="checkbox"/> slangevinder	<input type="checkbox"/> brandtryk	<input type="checkbox"/> Sprinkling
------------------------------	-------------------------------	------------------------------	-----------------------------------	---------------------------------------	------------------------------------	-------------------------------------

## 4. El-installationer

4.1 belysning/ styring	<input type="checkbox"/> nødbelysning	<input type="checkbox"/> PIR	<input checked="" type="checkbox"/> lysdæmpning	<input type="checkbox"/> "sluk alt"	<input type="checkbox"/> tidsstyring	<input type="checkbox"/>	<input type="checkbox"/>
4.2 stikkontakter/ IT	<input checked="" type="checkbox"/> 230V stik	<input checked="" type="checkbox"/> 230V IT stik	<input type="checkbox"/> 16A/400V stik	<input type="checkbox"/> andre	<input type="checkbox"/> PDS	<input type="checkbox"/> Tif. stik	<input type="checkbox"/> højtalere
4.3 lysarmaturer	<input type="checkbox"/> indbygget	<input checked="" type="checkbox"/> nedhængt	<input type="checkbox"/>	<input type="checkbox"/>	<input type="checkbox"/>	<input type="checkbox"/>	<input type="checkbox"/>
4.6 bygningsautom.	<input type="checkbox"/> elevator	<input type="checkbox"/> vinduesåbner	<input type="checkbox"/> solafskærmning	<input type="checkbox"/> mørklægning	<input type="checkbox"/>	<input type="checkbox"/>	<input type="checkbox"/>

## 5. Særintall., el

<input type="checkbox"/> ADK	<input type="checkbox"/> porttelefon	<input type="checkbox"/> videoovervågn.	<input type="checkbox"/> intern TV	<input type="checkbox"/> antennestik	<input type="checkbox"/> gulvbokse	<input type="checkbox"/>
<input type="checkbox"/> samtaleanlæg	<input type="checkbox"/> højtaleraanlæg	<input type="checkbox"/> telefonanlæg	<input type="checkbox"/> info-system	<input type="checkbox"/> skærmet install.	<input type="checkbox"/>	<input type="checkbox"/>

## 6. Sanitære install.

6.1 installationer	<input type="checkbox"/> koldt-vand	<input type="checkbox"/> varmt-vand	<input type="checkbox"/> køkken-unit	<input type="checkbox"/> gulv afløb	<input type="checkbox"/> håndvask	<input type="checkbox"/> udslagsvask	<input type="checkbox"/>
--------------------	-------------------------------------	-------------------------------------	--------------------------------------	-------------------------------------	-----------------------------------	--------------------------------------	--------------------------

## 7. Opvarmning

<input type="checkbox"/> radiator	<input type="checkbox"/> gulvvarme	<input type="checkbox"/> konvektor	<input type="checkbox"/> indblæsn.luft	<input type="checkbox"/>	<input type="checkbox"/>	<input type="checkbox"/>
-----------------------------------	------------------------------------	------------------------------------	--	--------------------------	--------------------------	--------------------------

## 8. Ventilation

8.1 ventilation/styring	<input checked="" type="checkbox"/> mekanisk ventilation	<input checked="" type="checkbox"/> naturlig vent.	<input type="checkbox"/> køling	<input type="checkbox"/> emhætte	<input type="checkbox"/> rumstyring	<input type="checkbox"/> zonestyling
-------------------------	--	--	---------------------------------	----------------------------------	-------------------------------------	--------------------------------------

## 10. Dagslysforhold

<input type="checkbox"/> sidelys	<input type="checkbox"/> ovenlys	<input checked="" type="checkbox"/> ingen krav	<input type="checkbox"/> solafskærmn.	<input type="checkbox"/> mørklægning	<input type="checkbox"/>	<input type="checkbox"/>
----------------------------------	----------------------------------	--	---------------------------------------	--------------------------------------	--------------------------	--------------------------

## 11. Lydforhold

Lydisolation til naborum (dB)	Trinlydniveau (dB)	Efterklangstid (sek)	Støj fra tek. installationer (dB)	Vejtrafikstøj (dB)
<input type="checkbox"/> R' w >	<input type="checkbox"/> L' n,w	<input type="checkbox"/> T <sub>250-2000</sub>	<input type="checkbox"/> L <sub>aeq</sub>	<input type="checkbox"/> L <sub>aeq</sub>

## 13. Inventar

13.1 fast inventar	_____	<input type="checkbox"/> anlæg	<input type="checkbox"/> bygherrelev.
13.2 løst inventar	2 stk. 3 pers. Sofa - 4 lænestole, 8 høje caféstole, højt cafébord	<input type="checkbox"/> anlæg	<input type="checkbox"/> bygherrelev.
13.3 apparatur/udstyr	_____	<input type="checkbox"/> anlæg	<input type="checkbox"/> bygherrelev.
13.4 skiltning mv	elektronisk dørskilt	<input type="checkbox"/> anlæg	<input type="checkbox"/> bygherrelev.
13.5 andet	_____	<input type="checkbox"/> anlæg	<input type="checkbox"/> bygherrelev.

## 14. Bemærkninger

## UCV - UDDANNELSESCENTER VEST - RIGSPOLITIET

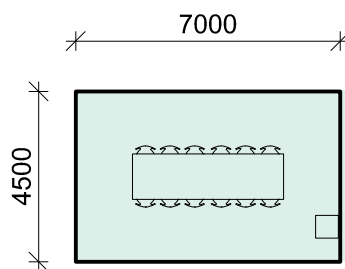
H+ARKITEKTER  
18-04-2016

## Politiets uddannelsescenter vest UCV

DV/AKN

Placering: **BASIS**  
Rumkategori: MødelokaleNettoareal: 4 stk. á 30 m<sup>2</sup>  
Rumhøjde: 2,5 mRumtype nr.: **B6**  
Fase: Byggeprogram

## 1. Overfladekrav

1.1 gulv	<input checked="" type="checkbox"/> linoleum	<input type="checkbox"/> natursten	<input type="checkbox"/> Fliser	<input type="checkbox"/> måtte	<input type="checkbox"/> træ	<input type="checkbox"/>	<input type="checkbox"/> støvbund. beton
1.2 væg	<input checked="" type="checkbox"/> malet	<input type="checkbox"/> spec.malet	<input type="checkbox"/> Fliser	<input checked="" type="checkbox"/> glas	<input type="checkbox"/> vandtæt	<input checked="" type="checkbox"/> akustikpanel	<input type="checkbox"/> pudset og malet
1.3 loft	<input type="checkbox"/> malet	<input checked="" type="checkbox"/> lydreguleret	<input type="checkbox"/> nedtageligt	<input type="checkbox"/> fast	<input type="checkbox"/>	<input type="checkbox"/> panel	<input type="checkbox"/>
1.4 døre	<input checked="" type="checkbox"/> 10 M bredde	<input type="checkbox"/> brandkrav	<input type="checkbox"/> lydkrav	<input type="checkbox"/> glasdør	<input type="checkbox"/> ABDL	<input type="checkbox"/> ADK	<input type="checkbox"/> aut. åbning
1.5 vindue	<input type="checkbox"/>	<input type="checkbox"/>	<input type="checkbox"/> lydkrav	<input checked="" type="checkbox"/> solafskærmning	<input type="checkbox"/> mørklægning	<input type="checkbox"/>	<input type="checkbox"/> mek. åbning

## 2. Brandtekn. install.

ABA     ABDL     ABV     varsling     slangevinder     brandtryk     Sprinkling

## 4. El-installationer

4.1 belysning/ styring	<input type="checkbox"/> nødbelysning	<input checked="" type="checkbox"/> PIR	<input type="checkbox"/> lysdæmpning	<input type="checkbox"/> "sluk alt"	<input type="checkbox"/> tidsstyring	<input type="checkbox"/>	<input type="checkbox"/>
4.2 stikkontakter/ IT	<input checked="" type="checkbox"/> 230V stik	<input checked="" type="checkbox"/> 230V IT stik	<input type="checkbox"/> 16A/400V stik	<input type="checkbox"/> andre	<input type="checkbox"/> PDS	<input type="checkbox"/> Tif. stik	<input type="checkbox"/> højtalere
4.3 lysarmaturer	<input checked="" type="checkbox"/> indbygget	<input type="checkbox"/> nedhængt	<input type="checkbox"/>	<input type="checkbox"/>	<input type="checkbox"/>	<input type="checkbox"/>	<input type="checkbox"/>
4.6 bygningsautom.	<input type="checkbox"/> elevator	<input type="checkbox"/> vinduesåbner	<input checked="" type="checkbox"/> solafskærmning	<input type="checkbox"/> mørklægning	<input type="checkbox"/>	<input type="checkbox"/>	<input type="checkbox"/>

## 5. Særintall., el

ADK     porttelefon     videoovervågn.     intern TV     antennestik     gulvbokse   

samtaleanlæg     højtaleraanlæg     telefonanlæg     info-system     skærmet install.   

## 6. Sanitære install.

6.1 installationer     koldt-vand     varmt-vand     køkken-unit     gulvafløb     håndvask     udslagsvask   

## 7. Opvarmning

radiator     gulvvarme     konvektor     indblæsn.luft   

## 8. Ventilation

8.1 ventilation/styring     mekanisk ventilation     naturlig vent.     køling     emhætte     rumstyring     zonestyling

## 10. Dagslysforhold

sidelys     ovenlys     ingen krav     solafskærmmn.     mørklægning   

## 11. Lydforhold

Lydisolation til naborum (dB)    Trinlydniveau (dB)    Efterklangstid (sek)    Støj fra tek. installationer (dB)    Vejtrafikstøj (dB)

R' w >     L' n,w     T<sub>250-2000</sub>     L<sub>aeq</sub>     L<sub>aeq</sub>

## 13. Inventar

13.1 fast inventar	_____	<input type="checkbox"/> anlæg	<input type="checkbox"/> bygherrelev.
13.2 løst inventar	Mødebord og 12 mødestole, smartboard, 2 white-boardtavler 90 x 120 cm	<input type="checkbox"/> anlæg	<input type="checkbox"/> bygherrelev.
13.3 apparatur/udstyr	IT-møbel 60 x 60 cm.	<input type="checkbox"/> anlæg	<input type="checkbox"/> bygherrelev.
13.4 skiltning mv	elektronisk dørskilt	<input type="checkbox"/> anlæg	<input type="checkbox"/> bygherrelev.
13.5 andet	_____	<input type="checkbox"/> anlæg	<input type="checkbox"/> bygherrelev.

## 14. Bemærkninger

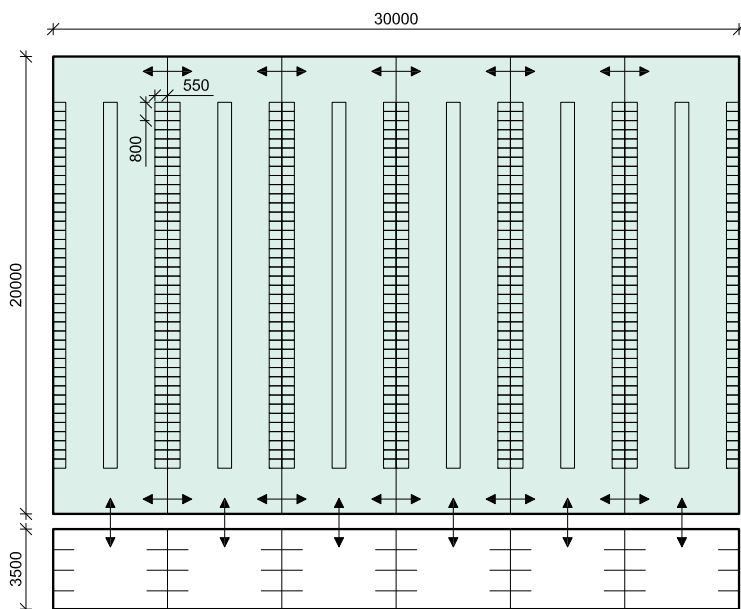

H+ARKITEKTER  
18-04-2016

**Politiets uddannelsescenter vest UCV**

DV/AKN

Placering: **BASIS** Nettoareal: 600 m<sup>2</sup> Rumtype nr.: **B7**  
Rumkategori: Omklædning og gard. Rumhøjde: 2,5 m Fase: Byggeprogram

**1. Overfladekrav**

- |            |   |  |   |   |                                      |                                |  |
|------------|---|--|---|---|--------------------------------------|--------------------------------|--|
| 1.1 gulv   | <input type="checkbox"/> linoleum               | <input type="checkbox"/> natursten               | <input checked="" type="checkbox"/> Fliser      | <input type="checkbox"/> måtte          | <input type="checkbox"/> træ         | <input type="checkbox"/>       | <input type="checkbox"/> støvbund. beton |
| 1.2 væg    | <input checked="" type="checkbox"/> malet       | <input type="checkbox"/> spec.malet              | <input type="checkbox"/> Fliser                 | <input type="checkbox"/> glas           | <input type="checkbox"/> vandtæt     | <input type="checkbox"/> panel | <input type="checkbox"/> pudset og malet |
| 1.3 loft   | <input type="checkbox"/> malet                  | <input checked="" type="checkbox"/> lydreguleret | <input checked="" type="checkbox"/> nedtageligt | <input type="checkbox"/> fast           | <input type="checkbox"/>             | <input type="checkbox"/> panel | <input type="checkbox"/>                 |
| 1.4 døre   | <input checked="" type="checkbox"/> 10 M bredde | <input type="checkbox"/> brandkrav               | <input type="checkbox"/> lydkrav                | <input type="checkbox"/> glasdør        | <input type="checkbox"/> ABDL        | <input type="checkbox"/> ADK   | <input type="checkbox"/> aut. åbning     |
| 1.5 vindue | <input type="checkbox"/>                        | <input type="checkbox"/>                         | <input type="checkbox"/> lydkrav                | <input type="checkbox"/> solafskærmning | <input type="checkbox"/> mørklægning | <input type="checkbox"/>       | <input type="checkbox"/> mek. åbning     |

**2. Brandtekn. install.**

- ABA  ABDL  ABV  varsling  slangevinder  brandtryk  Sprinkling

**4. El-installationer**

- |                        |  |                                       |   |                                      |                                      |                                    |                                    |
|------------------------|--|---------------------------------------|---|--------------------------------------|--------------------------------------|------------------------------------|------------------------------------|
| 4.1 belysning/ styring | <input checked="" type="checkbox"/> nødbelysning | <input type="checkbox"/> PIR          | <input type="checkbox"/> lysdæmpning    | <input type="checkbox"/> "sluk alt"  | <input type="checkbox"/> tidsstyring | <input type="checkbox"/>           | <input type="checkbox"/>           |
| 4.2 stikkontakter/ IT  | <input checked="" type="checkbox"/> 230V stik    | <input type="checkbox"/> 230V IT stik | <input type="checkbox"/> 16A/400V stik  | <input type="checkbox"/> andre       | <input type="checkbox"/> PDS         | <input type="checkbox"/> Tif. stik | <input type="checkbox"/> højtalere |
| 4.3 lysarmaturer       | <input checked="" type="checkbox"/> indbygget    | <input type="checkbox"/> nedhængt     | <input type="checkbox"/>                | <input type="checkbox"/>             | <input type="checkbox"/>             | <input type="checkbox"/>           | <input type="checkbox"/>           |
| 4.6 bygningsautom.     | <input type="checkbox"/> elevator                | <input type="checkbox"/> vinduesåbner | <input type="checkbox"/> solafskærmning | <input type="checkbox"/> mørklægning | <input type="checkbox"/>             | <input type="checkbox"/>           | <input type="checkbox"/>           |

**5. Særintall., el**

- ADK  porttelefon  videoovervågn.  intern TV  antennestik  gulvbokse
- samtaleanlæg  højtaleralæg  telefonanlæg  info-system  skærmet install.

**6. Sanitære install.**

- 6.1 installationer  koldt-vand  varmt-vand  køkken-unit  gulvafløb  håndvask  udslagsvask

**7. Opvarmning**

- radiator  gulvvarme  konvektor  indblæsn.luft

**8. Ventilation**

- 8.1 ventilation/styring  mekanisk ventilation  naturlig vent.  køling  emhætte  rumstyring  zonestyling

**10. Dagslysforhold**

- sidelys  ovenlys  ingen krav  solafskærmm.  mørklægning

**11. Lydforhold**

- |                                 |                                 |  |   |   |
|---------------------------------|---------------------------------|--|---|---|
| Lydisolation til naborum (dB)   | Trinlydniveau (dB)              | Efterklangstid (sek)                           | Støj fra tek. installationer (dB)         | Vejtrafikstøj (dB)                        |
| <input type="checkbox"/> R' w > | <input type="checkbox"/> L' n,w | <input type="checkbox"/> T <sub>250-2000</sub> | <input type="checkbox"/> L <sub>aeq</sub> | <input type="checkbox"/> L <sub>aeq</sub> |

**13. Inventar**

- |                       |   |                                |                                       |
|-----------------------|---|--------------------------------|---------------------------------------|
| 13.1 fast inventar    | 240 ventilerede dobbelte garderobeskabe 55 x 80 cm , faste bænke ifm skabe ca. 96 M | <input type="checkbox"/> anlæg | <input type="checkbox"/> bygherrelev. |
| 13.2 løst inventar    |   | <input type="checkbox"/> anlæg | <input type="checkbox"/> bygherrelev. |
| 13.3 apparatur/udstyr |   | <input type="checkbox"/> anlæg | <input type="checkbox"/> bygherrelev. |
| 13.4 skiltning mv     | elektronisk dørskilt  | <input type="checkbox"/> anlæg | <input type="checkbox"/> bygherrelev. |
| 13.5 andet            |   | <input type="checkbox"/> anlæg | <input type="checkbox"/> bygherrelev. |

**14. Bemærkninger**

- Omklædning til kvinder ca. 25%
- Lokalerne skal kunne opdeles i min. 4 rum/ sektioner, så der kan skabes adskillelse imellem mænd og kvinder
- I umiddelbar forbindelse med B10 - Bad
- Tæt kontakt til gymnastiksal, vægtræning og selvforsvarslokaler



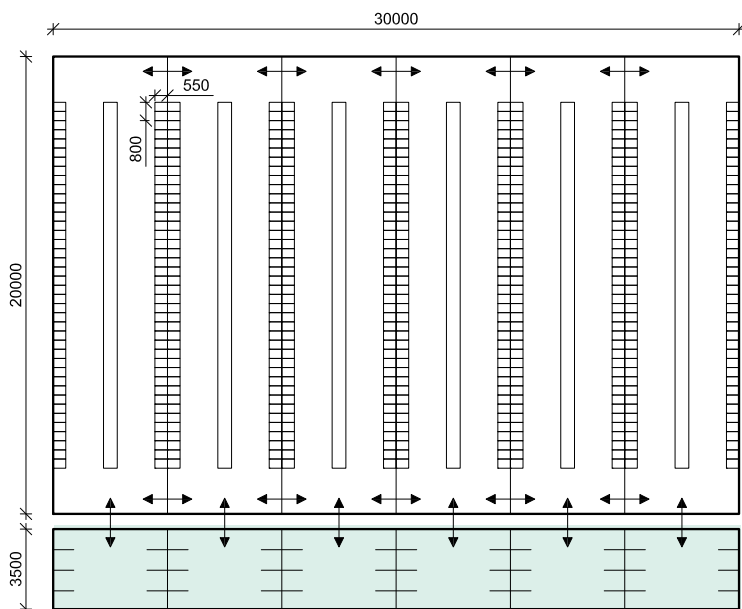

H+ARKITEKTER  
18-04-2016

**Politiets uddannelsescenter vest UCV**

DV/AKN

Placering: **BASIS**  
Rumkategori: Bad

Nettoareal: 100 m<sup>2</sup>  
Rumhøjde: 2,5 m

Rumtype nr.: **B8**  
Fase: Byggeprogram

**1. Overfladekrav**

- |            |   |                                       |  |  |                                      |                                |  |
|------------|---|---------------------------------------|--|--|--------------------------------------|--------------------------------|--|
| 1.1 gulv   | <input type="checkbox"/> linoleum               | <input type="checkbox"/> natursten    | <input checked="" type="checkbox"/> Fliser | <input type="checkbox"/> måtte           | <input type="checkbox"/> træ         | <input type="checkbox"/>       | <input type="checkbox"/> støvbund. beton |
| 1.2 væg    | <input type="checkbox"/> malet                  | <input type="checkbox"/> spec.malet   | <input checked="" type="checkbox"/> Fliser | <input type="checkbox"/> glas            | <input type="checkbox"/> vandtæt     | <input type="checkbox"/> panel | <input type="checkbox"/> pudset og malet |
| 1.3 loft   | <input type="checkbox"/> malet                  | <input type="checkbox"/> lydreguleret | <input type="checkbox"/> nedtageligt       | <input checked="" type="checkbox"/> fast | <input type="checkbox"/>             | <input type="checkbox"/> panel | <input type="checkbox"/>                 |
| 1.4 døre   | <input checked="" type="checkbox"/> 10 M bredde | <input type="checkbox"/> brandkrav    | <input type="checkbox"/> lydkrav           | <input type="checkbox"/> glasdør         | <input type="checkbox"/> ABDL        | <input type="checkbox"/> ADK   | <input type="checkbox"/> aut. åbning     |
| 1.5 vindue | <input type="checkbox"/>                        | <input type="checkbox"/>              | <input type="checkbox"/> lydkrav           | <input type="checkbox"/> solafskærmning  | <input type="checkbox"/> mørklægning | <input type="checkbox"/>       | <input type="checkbox"/> mek. åbning     |

**2. Brandtekn. install.**

- ABA     ABDL     ABV     varsling     slangevinder     brandtryk     Sprinkling

**4. El-installationer**

- |                        |  |                                       |   |                                      |                                      |                                    |                                    |
|------------------------|--|---------------------------------------|---|--------------------------------------|--------------------------------------|------------------------------------|------------------------------------|
| 4.1 belysning/ styring | <input checked="" type="checkbox"/> nødbelysning | <input type="checkbox"/> PIR          | <input type="checkbox"/> lysdæmpning    | <input type="checkbox"/> "sluk alt"  | <input type="checkbox"/> tidsstyring | <input type="checkbox"/>           | <input type="checkbox"/>           |
| 4.2 stikkontakter/ IT  | <input type="checkbox"/> 230V stik               | <input type="checkbox"/> 230V IT stik | <input type="checkbox"/> 16A/400V stik  | <input type="checkbox"/> andre       | <input type="checkbox"/> PDS         | <input type="checkbox"/> Tif. stik | <input type="checkbox"/> højtalere |
| 4.3 lysarmaturer       | <input checked="" type="checkbox"/> indbygget    | <input type="checkbox"/> nedhængt     | <input type="checkbox"/>                | <input type="checkbox"/>             | <input type="checkbox"/>             | <input type="checkbox"/>           | <input type="checkbox"/>           |
| 4.6 bygningsautom.     | <input type="checkbox"/> elevator                | <input type="checkbox"/> vinduesåbner | <input type="checkbox"/> solafskærmning | <input type="checkbox"/> mørklægning | <input type="checkbox"/>             | <input type="checkbox"/>           | <input type="checkbox"/>           |

**5. Særintall., el**

- ADK     porttelefon     videoovervågn.     intern TV     antennestik     gulvbokse
- samtaleanlæg     højtaleralæg     telefonanlæg     info-system     skærmet install.

**6. Sanitære install.**

- 6.1 installationer     koldt-vand     varmt-vand     køkken-unit     gulvafløb     håndvask     udslagsvask

**7. Opvarmning**

- radiator     gulvvarme     konvektor     indblæsn.luft

**8. Ventilation**

- 8.1 ventilation/styring     mekanisk ventilation     naturlig vent.     køling     emhætte     rumstyring     zonestyling

**10. Dagslysforhold**

- sidelys     ovenlys     ingen krav     solafskærmmn.     mørklægning

**11. Lydforhold**

- |                                 |                                 |  |   |   |
|---------------------------------|---------------------------------|--|---|---|
| Lydisolation til naborum (dB)   | Trinlydniveau (dB)              | Efterklangstid (sek)                           | Støj fra tek. installationer (dB)         | Vejtrafikstøj (dB)                        |
| <input type="checkbox"/> R' w > | <input type="checkbox"/> L' n,w | <input type="checkbox"/> T <sub>250-2000</sub> | <input type="checkbox"/> L <sub>aeq</sub> | <input type="checkbox"/> L <sub>aeq</sub> |

**13. Inventar**

- |                       |                      |                                |                                       |
|-----------------------|----------------------|--------------------------------|---------------------------------------|
| 13.1 fast inventar    | _____                | <input type="checkbox"/> anlæg | <input type="checkbox"/> bygherrelev. |
| 13.2 løst inventar    | _____                | <input type="checkbox"/> anlæg | <input type="checkbox"/> bygherrelev. |
| 13.3 apparatur/udstyr | _____                | <input type="checkbox"/> anlæg | <input type="checkbox"/> bygherrelev. |
| 13.4 skiltning mv     | elektronisk dørskilt | <input type="checkbox"/> anlæg | <input type="checkbox"/> bygherrelev. |
| 13.5 andet            | _____                | <input type="checkbox"/> anlæg | <input type="checkbox"/> bygherrelev. |

**14. Bemærkninger**

- Baderum til kvinder ca. 25%
- Lokalerne skal kunne opdeles i min. 2 rum/ sektioner, så der kan skabes adskillelse imellem mænd og kvinder
- Baderum etableres i tilknytning til garderobe/ omklædninge

## UCV - UDDANNELSESCENTER VEST - RIGSPOLITIET

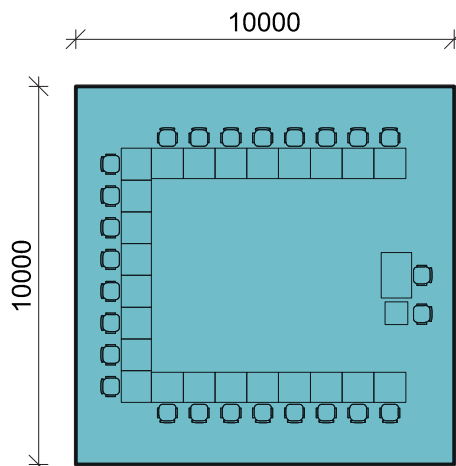
H+ARKITEKTER  
18-04-2016

## Politiets uddannelsescenter vest UCV

DV/AKN

Placering: **EFTER**  
Rumkategori: KlasselokaleNettoareal: 8 skt. á 100 m<sup>2</sup>  
Rumhøjde: 2,5 mRumtype nr.: **E1**  
Fase: Byggeprogram

## 1. Overfladekrav

1.1 gulv	<input checked="" type="checkbox"/> linoleum	<input type="checkbox"/> natursten	<input type="checkbox"/> Fliser	<input type="checkbox"/> måtte	<input type="checkbox"/> træ	<input type="checkbox"/>	<input type="checkbox"/> støvbund. beton
1.2 væg	<input checked="" type="checkbox"/> malet	<input type="checkbox"/> spec.malet	<input type="checkbox"/> Fliser	<input type="checkbox"/> glas	<input type="checkbox"/> vandtæt	<input checked="" type="checkbox"/> Akustikpanel	<input type="checkbox"/> pudset og malet
1.3 loft	<input type="checkbox"/> malet	<input checked="" type="checkbox"/> lydreguleret	<input type="checkbox"/> nedtageligt	<input type="checkbox"/> fast	<input type="checkbox"/>	<input type="checkbox"/> panel	<input type="checkbox"/>
1.4 døre	<input checked="" type="checkbox"/> 10 M bredde	<input type="checkbox"/> brandkrav	<input type="checkbox"/> lydkrav	<input checked="" type="checkbox"/> glasdør	<input type="checkbox"/> ABDL	<input type="checkbox"/> ADK	<input type="checkbox"/> aut. åbning
1.5 vindue	<input type="checkbox"/>	<input type="checkbox"/>	<input type="checkbox"/> lydkrav	<input checked="" type="checkbox"/> solafskærmning	<input checked="" type="checkbox"/> mørklægning	<input type="checkbox"/>	<input checked="" type="checkbox"/> mek. åbning

## 2. Brandtekn. install.

<input type="checkbox"/> ABA	<input type="checkbox"/> ABDL	<input type="checkbox"/> ABV	<input type="checkbox"/> varsling	<input type="checkbox"/> slangevinder	<input type="checkbox"/> brandtryk	<input type="checkbox"/> Sprinkling
------------------------------	-------------------------------	------------------------------	-----------------------------------	---------------------------------------	------------------------------------	-------------------------------------

## 4. El-installationer

4.1 belysning/ styring	<input type="checkbox"/> nødbelysning	<input type="checkbox"/> PIR	<input type="checkbox"/> lysdæmpning	<input type="checkbox"/> "sluk alt"	<input type="checkbox"/> tidsstyring	<input type="checkbox"/>	<input type="checkbox"/>
4.2 stikkontakter/ IT	<input checked="" type="checkbox"/> 230V stik	<input checked="" type="checkbox"/> 230V IT stik	<input type="checkbox"/> 16A/400V stik	<input type="checkbox"/> andre	<input type="checkbox"/> PDS	<input type="checkbox"/> Tif. stik	<input type="checkbox"/> højtalere
4.3 lysarmaturer	<input checked="" type="checkbox"/> indbygget	<input type="checkbox"/> nedhængt	<input type="checkbox"/>	<input type="checkbox"/>	<input type="checkbox"/>	<input type="checkbox"/>	<input type="checkbox"/>
4.6 bygningsautom.	<input type="checkbox"/> elevator	<input type="checkbox"/> vinduesåbner	<input checked="" type="checkbox"/> solafskærmning	<input checked="" type="checkbox"/> mørklægning	<input type="checkbox"/>	<input type="checkbox"/>	<input type="checkbox"/>

## 5. Særintall., el

<input type="checkbox"/> ADK	<input type="checkbox"/> porttelefon	<input type="checkbox"/> videoovervågn.	<input type="checkbox"/> intern TV	<input type="checkbox"/> antennestik	<input checked="" type="checkbox"/> gulvbokse	<input type="checkbox"/>
<input type="checkbox"/> samtaleanlæg	<input type="checkbox"/> højtaleraanlæg	<input type="checkbox"/> telefonanlæg	<input type="checkbox"/> info-system	<input type="checkbox"/> skærmet install.	<input type="checkbox"/>	<input type="checkbox"/>

## 6. Sanitære install.

6.1 installationer	<input type="checkbox"/> koldt-vand	<input type="checkbox"/> varmt-vand	<input type="checkbox"/> køkken-unit	<input type="checkbox"/> gulv afløb	<input type="checkbox"/> håndvask	<input type="checkbox"/> udslagsvask	<input type="checkbox"/>
--------------------	-------------------------------------	-------------------------------------	--------------------------------------	-------------------------------------	-----------------------------------	--------------------------------------	--------------------------

## 7. Opvarmning

<input type="checkbox"/> radiator	<input type="checkbox"/> gulvvarme	<input type="checkbox"/> konvektor	<input type="checkbox"/> indblæsn.luft	<input type="checkbox"/>	<input type="checkbox"/>	<input type="checkbox"/>
-----------------------------------	------------------------------------	------------------------------------	--	--------------------------	--------------------------	--------------------------

## 8. Ventilation

8.1 ventilation/styring	<input checked="" type="checkbox"/> mekanisk ventilation	<input checked="" type="checkbox"/> naturlig vent.	<input type="checkbox"/> køling	<input type="checkbox"/> emhætte	<input checked="" type="checkbox"/> rumstyring	<input type="checkbox"/> zonestyling
-------------------------	--	--	---------------------------------	----------------------------------	--	--------------------------------------

## 10. Dagslysforhold

<input checked="" type="checkbox"/> sidelys	<input type="checkbox"/> ovenlys	<input type="checkbox"/> ingen krav	<input type="checkbox"/> solafskærmmn.	<input type="checkbox"/> mørklægning	<input type="checkbox"/>	<input type="checkbox"/>
---	----------------------------------	-------------------------------------	--	--------------------------------------	--------------------------	--------------------------

## 11. Lydforhold

Lydisolation til naborum (dB)	Trinlydniveau (dB)	Efterklangstid (sek)	Støj fra tek. installationer (dB)	Vejtrafikstøj (dB)
<input type="checkbox"/> R' w >	<input type="checkbox"/> L' n,w	<input type="checkbox"/> T <sub>250-2000</sub>	<input type="checkbox"/> L <sub>aeq</sub>	<input type="checkbox"/> L <sub>aeq</sub>

## 13. Inventar

13.1 fast inventar	1 smartboard, 2 whiteboardtavler	<input type="checkbox"/> anlæg	<input type="checkbox"/> bygherrelev.
13.2 løst inventar	24 hæve/sænkebord 80x80 cm, 1 hæve/sænke bord 120 x 80 cm, 26 kontorstole	<input type="checkbox"/> anlæg	<input type="checkbox"/> bygherrelev.
13.3 apparatur/udstyr	IT-møbel 60 x 60 cm.	<input type="checkbox"/> anlæg	<input type="checkbox"/> bygherrelev.
13.4 skiltning mv	Elektronisk dørskilt	<input type="checkbox"/> anlæg	<input type="checkbox"/> bygherrelev.
13.5 andet		<input type="checkbox"/> anlæg	<input type="checkbox"/> bygherrelev.

## 14. Bemærkninger

Strømskik 50 - 100 stk. gerne skjult i gulvbokse

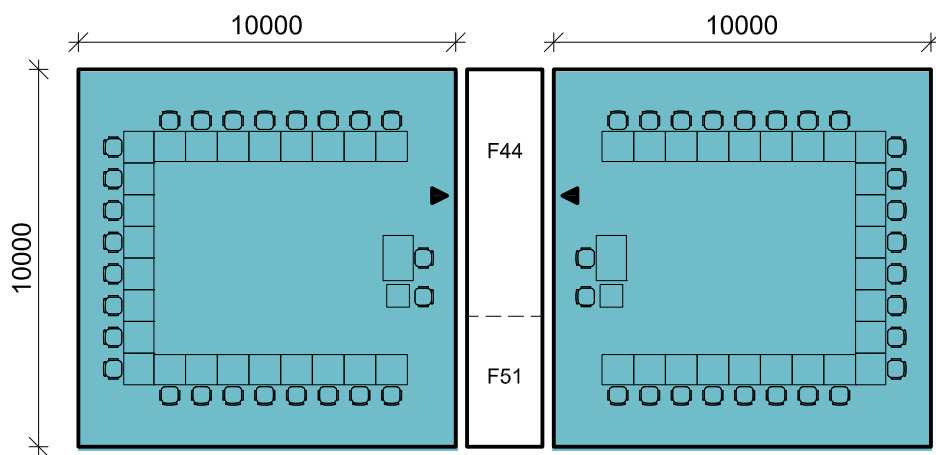

H+ARKITEKTER  
18-04-2016

**Politiets uddannelsescenter vest UCV**

DV/AKN

Placering: **EFTER**  
Rumkategori: IT lokale

Nettoareal: 2 stk. á 100 m<sup>2</sup>  
Rumhøjde: 2,5 m

Rumtype nr.: **E2**  
Fase: Byggeprogram

**1. Overfladekrav**

1.1 gulv	<input checked="" type="checkbox"/> linoleum	<input type="checkbox"/> natursten	<input type="checkbox"/> Fliser	<input type="checkbox"/> måtte	<input type="checkbox"/> træ	<input type="checkbox"/>	<input type="checkbox"/> støvbund. beton
1.2 væg	<input checked="" type="checkbox"/> malet	<input type="checkbox"/> spec.malet	<input type="checkbox"/> Fliser	<input type="checkbox"/> glas	<input type="checkbox"/> vandtæt	<input checked="" type="checkbox"/> Akustikpanel	<input type="checkbox"/> pudset og malet
1.3 loft	<input type="checkbox"/> malet	<input checked="" type="checkbox"/> lydreguleret	<input type="checkbox"/> nedtageligt	<input type="checkbox"/> fast	<input type="checkbox"/>	<input type="checkbox"/> panel	<input type="checkbox"/>
1.4 døre	<input checked="" type="checkbox"/> 10 M bredde	<input type="checkbox"/> brandkrav	<input type="checkbox"/> lydkrav	<input checked="" type="checkbox"/> glasdør	<input type="checkbox"/> ABDL	<input type="checkbox"/> ADK	<input type="checkbox"/> aut. åbning
1.5 vindue	<input type="checkbox"/>	<input type="checkbox"/>	<input type="checkbox"/> lydkrav	<input checked="" type="checkbox"/> solafskærmning	<input checked="" type="checkbox"/> mørklægning	<input type="checkbox"/>	<input checked="" type="checkbox"/> mek. åbning

**2. Brandtekn. install.**

<input type="checkbox"/> ABA	<input type="checkbox"/> ABDL	<input type="checkbox"/> ABV	<input type="checkbox"/> varsling	<input type="checkbox"/> slangevinder	<input type="checkbox"/> brandtryk	<input type="checkbox"/> Sprinkling
------------------------------	-------------------------------	------------------------------	-----------------------------------	---------------------------------------	------------------------------------	-------------------------------------

**4. El-installationer**

4.1 belysning/ styring	<input checked="" type="checkbox"/> nødbelysning	<input type="checkbox"/> PIR	<input checked="" type="checkbox"/> lysdæmpning	<input type="checkbox"/> "sluk alt"	<input type="checkbox"/> tidsstyring	<input type="checkbox"/>	<input type="checkbox"/>
4.2 stikkontakter/ IT	<input checked="" type="checkbox"/> 230V stik	<input checked="" type="checkbox"/> 230V IT stik	<input type="checkbox"/> 16A/400V stik	<input type="checkbox"/> andre	<input type="checkbox"/> PDS	<input type="checkbox"/> Tif. stik	<input type="checkbox"/> højtalere
4.3 lysarmaturer	<input checked="" type="checkbox"/> indbygget	<input type="checkbox"/> nedhængt	<input type="checkbox"/>	<input type="checkbox"/>	<input type="checkbox"/>	<input type="checkbox"/>	<input type="checkbox"/>
4.6 bygningsautom.	<input type="checkbox"/> elevator	<input type="checkbox"/> vinduesåbner	<input checked="" type="checkbox"/> solafskærmning	<input checked="" type="checkbox"/> mørklægning	<input type="checkbox"/>	<input type="checkbox"/>	<input type="checkbox"/>

**5. Særintall., el**

<input type="checkbox"/> ADK	<input type="checkbox"/> porttelefon	<input type="checkbox"/> videoovervågn.	<input type="checkbox"/> intern TV	<input type="checkbox"/> antennestik	<input checked="" type="checkbox"/> gulvbokse	<input type="checkbox"/>
<input type="checkbox"/> samtaleanlæg	<input type="checkbox"/> højtaleraanlæg	<input type="checkbox"/> telefonanlæg	<input type="checkbox"/> info-system	<input type="checkbox"/> skærmet install.	<input type="checkbox"/>	<input type="checkbox"/>

**6. Sanitære install.**

6.1 installationer	<input type="checkbox"/> koldt-vand	<input type="checkbox"/> varmt-vand	<input type="checkbox"/> køkken-unit	<input type="checkbox"/> gulvafløb	<input type="checkbox"/> håndvask	<input type="checkbox"/> udslagsvask	<input type="checkbox"/>
--------------------	-------------------------------------	-------------------------------------	--------------------------------------	------------------------------------	-----------------------------------	--------------------------------------	--------------------------

**7. Opvarmning**

<input type="checkbox"/> radiator	<input type="checkbox"/> gulvvarme	<input type="checkbox"/> konvektor	<input type="checkbox"/> indblæsn.luft	<input type="checkbox"/>	<input type="checkbox"/>	<input type="checkbox"/>
-----------------------------------	------------------------------------	------------------------------------	--	--------------------------	--------------------------	--------------------------

**8. Ventilation**

8.1 ventilation/styring	<input checked="" type="checkbox"/> mekanisk ventilation	<input checked="" type="checkbox"/> naturlig vent.	<input checked="" type="checkbox"/> køling	<input type="checkbox"/> emhætte	<input checked="" type="checkbox"/> rumstyring	<input type="checkbox"/> zonestyling
-------------------------	--	--	--	----------------------------------	--	--------------------------------------

**10. Dagslysforhold**

<input checked="" type="checkbox"/> sidelys	<input type="checkbox"/> ovenlys	<input type="checkbox"/> ingen krav	<input checked="" type="checkbox"/> solafskærmn.	<input checked="" type="checkbox"/> mørklægning	<input type="checkbox"/>	<input type="checkbox"/>
---	----------------------------------	-------------------------------------	--	---	--------------------------	--------------------------

**11. Lydforhold**

Lydisolation til naborum (dB)	Trinlydniveau (dB)	Efterklangstid (sek)	Støj fra tek. installationer (dB)	Vejtrafikstøj (dB)
<input type="checkbox"/> R' w >	<input type="checkbox"/> L' n,w	<input type="checkbox"/> T <sub>250-2000</sub>	<input type="checkbox"/> L <sub>aeq</sub>	<input type="checkbox"/> L <sub>aeq</sub>

**13. Inventar**

13.1 fast inventar	1 smartboard, 2 whiteboardtavler	<input type="checkbox"/> anlæg	<input type="checkbox"/> bygherrelev.
13.2 løst inventar	24 hæve/sænkeborde 80x80 cm, 1 hæve/sænkebord 120 x 80 cm, 26 kontorstole	<input type="checkbox"/> anlæg	<input type="checkbox"/> bygherrelev.
13.3 apparatur/udstyr	IT-møbel 60 x 60 cm. , 25 politipc 'ere med kabling/ dockingstations	<input type="checkbox"/> anlæg	<input type="checkbox"/> bygherrelev.
13.4 skiltning mv	Elektronisk dørskilt	<input type="checkbox"/> anlæg	<input type="checkbox"/> bygherrelev.
13.5 andet		<input type="checkbox"/> anlæg	<input type="checkbox"/> bygherrelev.

**14. Bemærkninger**

I umiddelbar forbindelse med It lokale placeres rum til krydsfelt samt It- depot

Strømskik 50 - 100 stk. gerne skjult i gulvbokse

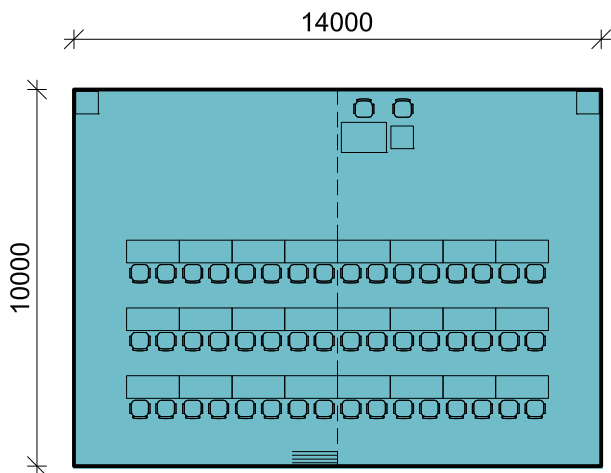

H+ARKITEKTER  
18-04-2016

**Politiets uddannelsescenter vest UCV**

DV/AKN

Placering: **EFTER** Nettoareal: **140 m<sup>2</sup>** Rumtype nr.: **E3**  
Rumkategori: **Storrumlokal** Rumhøjde: **2,5 m** Fase: **Byggeprogram**

**1. Overfladekrav**

1.1 gulv	<input checked="" type="checkbox"/> linoleum	<input type="checkbox"/> natursten	<input type="checkbox"/> Fliser	<input type="checkbox"/> måtte	<input type="checkbox"/> træ	<input type="checkbox"/>	<input type="checkbox"/> støvbund. beton
1.2 væg	<input checked="" type="checkbox"/> malet	<input type="checkbox"/> spec.malet	<input type="checkbox"/> Fliser	<input type="checkbox"/> glas	<input type="checkbox"/> vandtæt	<input checked="" type="checkbox"/> akustikpanel	<input type="checkbox"/> pudset og malet
1.3 loft	<input type="checkbox"/> malet	<input checked="" type="checkbox"/> lydreguleret	<input checked="" type="checkbox"/> nedtageligt	<input type="checkbox"/> fast	<input type="checkbox"/>	<input type="checkbox"/> panel	<input type="checkbox"/>
1.4 døre	<input checked="" type="checkbox"/> 10 M bredde	<input type="checkbox"/> brandkrav	<input type="checkbox"/> lydkrav	<input checked="" type="checkbox"/> glasdør	<input type="checkbox"/> ABDL	<input type="checkbox"/> ADK	<input type="checkbox"/> aut. åbning
1.5 vindue	<input type="checkbox"/>	<input type="checkbox"/>	<input type="checkbox"/> lydkrav	<input checked="" type="checkbox"/> solafskærmning	<input checked="" type="checkbox"/> mørklægning	<input type="checkbox"/>	<input checked="" type="checkbox"/> mek. åbning

**2. Brandtekn. install.**

<input type="checkbox"/> ABA	<input type="checkbox"/> ABDL	<input type="checkbox"/> ABV	<input type="checkbox"/> varsling	<input type="checkbox"/> slangevinder	<input type="checkbox"/> brandtryk	<input type="checkbox"/> Sprinkling
------------------------------	-------------------------------	------------------------------	-----------------------------------	---------------------------------------	------------------------------------	-------------------------------------

**4. El-installationer**

4.1 belysning/ styring	<input checked="" type="checkbox"/> nødbelysning	<input type="checkbox"/> PIR	<input checked="" type="checkbox"/> lysdæmpning	<input type="checkbox"/> "sluk alt"	<input type="checkbox"/> tidsstyring	<input type="checkbox"/>	<input type="checkbox"/>
4.2 stikkontakter/ IT	<input checked="" type="checkbox"/> 230V stik	<input checked="" type="checkbox"/> 230V IT stik	<input type="checkbox"/> 16A/400V stik	<input type="checkbox"/> andre	<input type="checkbox"/> PDS	<input type="checkbox"/> Tif. stik	<input type="checkbox"/> højtalere
4.3 lysarmaturer	<input checked="" type="checkbox"/> indbygget	<input type="checkbox"/> nedhængt	<input type="checkbox"/>	<input type="checkbox"/>	<input type="checkbox"/>	<input type="checkbox"/>	<input type="checkbox"/>
4.6 bygningsautom.	<input type="checkbox"/> elevator	<input type="checkbox"/> vinduesåbner	<input checked="" type="checkbox"/> solafskærmning	<input checked="" type="checkbox"/> mørklægning	<input type="checkbox"/>	<input type="checkbox"/>	<input type="checkbox"/>

**5. Særintall., el**

<input type="checkbox"/> ADK	<input type="checkbox"/> porttelefon	<input type="checkbox"/> videoovervågn.	<input type="checkbox"/> intern TV	<input type="checkbox"/> antennestik	<input checked="" type="checkbox"/> gulvbokse	<input type="checkbox"/>
<input type="checkbox"/> samtaleanlæg	<input type="checkbox"/> højtaleraanlæg	<input type="checkbox"/> telefonanlæg	<input type="checkbox"/> info-system	<input type="checkbox"/> skærmet install.	<input type="checkbox"/>	<input type="checkbox"/>

**6. Sanitære install.**

6.1 installationer	<input type="checkbox"/> koldt-vand	<input type="checkbox"/> varmt-vand	<input type="checkbox"/> køkken-unit	<input type="checkbox"/> gulvafløb	<input type="checkbox"/> håndvask	<input type="checkbox"/> udslagsvask	<input type="checkbox"/>
--------------------	-------------------------------------	-------------------------------------	--------------------------------------	------------------------------------	-----------------------------------	--------------------------------------	--------------------------

**7. Opvarmning**

<input type="checkbox"/> radiator	<input type="checkbox"/> gulvvarme	<input type="checkbox"/> konvektor	<input type="checkbox"/> indblæsn.luft	<input type="checkbox"/>	<input type="checkbox"/>	<input type="checkbox"/>
-----------------------------------	------------------------------------	------------------------------------	--	--------------------------	--------------------------	--------------------------

**8. Ventilation**

8.1 ventilation/styring	<input checked="" type="checkbox"/> mekanisk ventilation	<input checked="" type="checkbox"/> naturlig vent.	<input type="checkbox"/> køling	<input type="checkbox"/> emhætte	<input checked="" type="checkbox"/> rumstyring	<input type="checkbox"/> zonestyling
-------------------------	--	--	---------------------------------	----------------------------------	--	--------------------------------------

**10. Dagslysforhold**

<input checked="" type="checkbox"/> sidelys	<input type="checkbox"/> ovenlys	<input type="checkbox"/> ingen krav	<input type="checkbox"/> solafskærmmn.	<input type="checkbox"/> mørklægning	<input type="checkbox"/>	<input type="checkbox"/>
---	----------------------------------	-------------------------------------	--	--------------------------------------	--------------------------	--------------------------

**11. Lydforhold**

Lydisolation til naborum (dB)	Trinlydniveau (dB)	Efterklangstid (sek)	Støj fra tek. installationer (dB)	Vejtrafikstøj (dB)
<input type="checkbox"/> R' w >	<input type="checkbox"/> L' n,w	<input type="checkbox"/> T <sub>250-2000</sub>	<input type="checkbox"/> L <sub>aeq</sub>	<input type="checkbox"/> L <sub>aeq</sub>

**13. Inventar**

13.1 fast inventar	1 smartboard, 4 whiteboardtavler, 2 aflåsbare it skabe 60x60 cm	<input type="checkbox"/> anlæg	<input type="checkbox"/> bygherrelev.
13.2 løst inventar	24 borde 60x140 cm, 1 hæve/sænke underviserbord 120 x 80 cm, 50 kontorstole	<input type="checkbox"/> anlæg	<input type="checkbox"/> bygherrelev.
13.3 apparatur/udstyr	IT-møbel 60 x 60 cm.	<input type="checkbox"/> anlæg	<input type="checkbox"/> bygherrelev.
13.4 skiltning mv	Elektronisk dørskilt	<input type="checkbox"/> anlæg	<input type="checkbox"/> bygherrelev.
13.5 andet		<input type="checkbox"/> anlæg	<input type="checkbox"/> bygherrelev.

**14. Bemærkninger**

Der etableres mulighed for sektionering med foldevæg

## UCV - UDDANNELSESCENTER VEST - RIGSPOLITIET

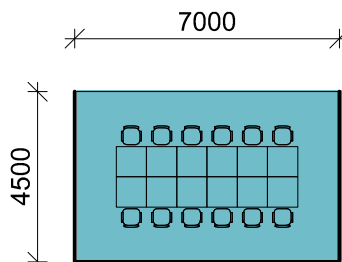
H+ARKITEKTER  
18-04-2016

## Politiets uddannelsescenter vest UCV

DV/AKN

Placering: **EFTER**  
Rumkategori: GrupperumNettoareal: 8 stk. á 30 m<sup>2</sup>  
Rumhøjde: 2,5 mRumtype nr.: **E4**  
Fase: Byggeprogram

## 1. Overfladekrav

1.1 gulv	<input checked="" type="checkbox"/> linoleum	<input type="checkbox"/> natursten	<input type="checkbox"/> Fliser	<input type="checkbox"/> måtte	<input type="checkbox"/> træ	<input type="checkbox"/>	<input type="checkbox"/> støvbund. beton
1.2 væg	<input checked="" type="checkbox"/> malet	<input type="checkbox"/> spec.malet	<input type="checkbox"/> Fliser	<input checked="" type="checkbox"/> glas	<input type="checkbox"/> vandtæt	<input checked="" type="checkbox"/> akustikpanel	<input type="checkbox"/> pudset og malet
1.3 loft	<input type="checkbox"/> malet	<input checked="" type="checkbox"/> lydreguleret	<input checked="" type="checkbox"/> nedtageligt	<input type="checkbox"/> fast	<input type="checkbox"/>	<input type="checkbox"/> panel	<input type="checkbox"/>
1.4 døre	<input type="checkbox"/> 10 M bredde	<input type="checkbox"/> brandkrav	<input type="checkbox"/> lydkrav	<input type="checkbox"/> glasdør	<input type="checkbox"/> ABDL	<input type="checkbox"/> ADK	<input type="checkbox"/> aut. åbning
1.5 vindue	<input type="checkbox"/>	<input type="checkbox"/>	<input type="checkbox"/> lydkrav	<input checked="" type="checkbox"/> solafskærmning	<input type="checkbox"/> mørklægning	<input type="checkbox"/>	<input type="checkbox"/> mek. åbning

## 2. Brandtekn. install.

ABA     ABDL     ABV     varsling     slangevinder     brandtryk     Sprinkling

## 4. El-installationer

4.1 belysning/ styring	<input checked="" type="checkbox"/> nødbelysning	<input type="checkbox"/> PIR	<input type="checkbox"/> lysdæmpning	<input type="checkbox"/> "sluk alt"	<input type="checkbox"/> tidsstyring	<input type="checkbox"/>	<input type="checkbox"/>
4.2 stikkontakter/ IT	<input checked="" type="checkbox"/> 230V stik	<input checked="" type="checkbox"/> 230V IT stik	<input type="checkbox"/> 16A/400V stik	<input type="checkbox"/> andre	<input type="checkbox"/> PDS	<input type="checkbox"/> Tlf. stik	<input type="checkbox"/> højtalere
4.3 lysarmaturer	<input checked="" type="checkbox"/> indbygget	<input type="checkbox"/> nedhængt	<input type="checkbox"/>	<input type="checkbox"/>	<input type="checkbox"/>	<input type="checkbox"/>	<input type="checkbox"/>
4.6 bygningsautom.	<input type="checkbox"/> elevator	<input type="checkbox"/> vinduesåbner	<input checked="" type="checkbox"/> solafskærmning	<input type="checkbox"/> mørklægning	<input type="checkbox"/>	<input type="checkbox"/>	<input type="checkbox"/>

## 5. Særinstall., el

ADK     porttelefon     videoovervågn.     intern TV     antennestik     gulvbokse     Storskærm  
 samtaleanlæg     højtaleraanlæg     telefonanlæg     info-system     skærmet install.   

## 6. Sanitære install.

6.1 installationer     koldt-vand     varmt-vand     køkken-unit     gulvafløb     håndvask     udslagsvask   

## 7. Opvarmning

radiator     gulvvarme     konvektor     indblæsn.luft   

## 8. Ventilation

8.1 ventilation/styring     mekanisk ventilation     naturlig vent.     køling     emhætte     rumstyring     zonestyling

## 10. Dagslysforhold

sidelys     ovenlys     ingen krav     solafskærmn.     mørklægning   

## 11. Lydforhold

Lydisolation til naborum (dB)    Trinlydniveau (dB)    Efterklangstid (sek)    Støj fra tek. installationer (dB)    Vejtrafikstøj (dB)  
 R' w >     L' n,w     T<sub>250-2000</sub>     L<sub>aeq</sub>     L<sub>aeq</sub>

## 13. Inventar

13.1 fast inventar	1 storskærm el. smartboard, 2 whiteboardtavler 90 x 120 cm	<input type="checkbox"/> anlæg	<input type="checkbox"/> bygherrelev.
13.2 løst inventar	12 pers. mødebord, 12 mødestole	<input type="checkbox"/> anlæg	<input type="checkbox"/> bygherrelev.
13.3 apparatur/udstyr	IT-møbel 60 x 60 cm. Dockingstations til pc'ere	<input type="checkbox"/> anlæg	<input type="checkbox"/> bygherrelev.
13.4 skiltning mv	dørskilte	<input type="checkbox"/> anlæg	<input type="checkbox"/> bygherrelev.
13.5 andet		<input type="checkbox"/> anlæg	<input type="checkbox"/> bygherrelev.

## 14. Bemærkninger

## UCV - UDDANNELSESCENTER VEST - RIGSPOLITIET

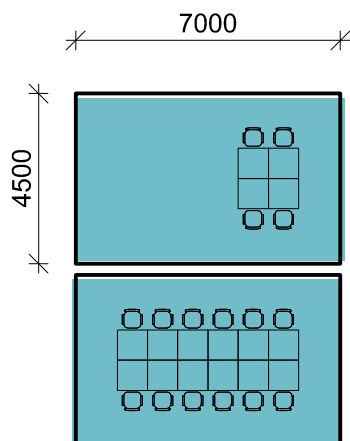
H+ARKITEKTER  
18-04-2016

## Politiets uddannelsescenter vest UCV

DV/AKN

Placering: **EFTER**  
Rumkategori: VideoafhøringNettoareal: 2 stk. á 30 m<sup>2</sup>  
Rumhøjde: 2,5 mRumtype nr.: **E5**  
Fase: Byggeprogram

## 1. Overfladekrav

1.1 gulv	<input checked="" type="checkbox"/> linoleum	<input type="checkbox"/> natursten	<input type="checkbox"/> Fliser	<input type="checkbox"/> måtte	<input type="checkbox"/> træ	<input type="checkbox"/>	<input type="checkbox"/> støvbund. beton
1.2 væg	<input checked="" type="checkbox"/> malet	<input type="checkbox"/> spec.malet	<input type="checkbox"/> Fliser	<input checked="" type="checkbox"/> glas	<input type="checkbox"/> vandtæt	<input checked="" type="checkbox"/> akustikpanel	<input type="checkbox"/> pudset og malet
1.3 loft	<input type="checkbox"/> malet	<input checked="" type="checkbox"/> lydreguleret	<input type="checkbox"/> nedtageligt	<input type="checkbox"/> fast	<input type="checkbox"/>	<input type="checkbox"/> panel	<input type="checkbox"/>
1.4 døre	<input checked="" type="checkbox"/> 10 M bredde	<input type="checkbox"/> brandkrav	<input type="checkbox"/> lydkrav	<input type="checkbox"/> glasdør	<input type="checkbox"/> ABDL	<input type="checkbox"/> ADK	<input type="checkbox"/> aut. åbning
1.5 vindue	<input type="checkbox"/>	<input type="checkbox"/>	<input type="checkbox"/> lydkrav	<input checked="" type="checkbox"/> solafskærmning	<input type="checkbox"/> mørklægning	<input type="checkbox"/>	<input type="checkbox"/> mek. åbning

## 2. Brandtekn. install.

ABA     ABDL     ABV     varsling     slangevinder     brandtryk     Sprinkling

## 4. El-installationer

4.1 belysning/ styring	<input type="checkbox"/> nødbelysning	<input type="checkbox"/> PIR	<input type="checkbox"/> lysdæmpning	<input type="checkbox"/> "sluk alt"	<input type="checkbox"/> tidsstyring	<input type="checkbox"/>	<input type="checkbox"/>
4.2 stikkontakter/ IT	<input checked="" type="checkbox"/> 230V stik	<input checked="" type="checkbox"/> 230V IT stik	<input type="checkbox"/> 16A/400V stik	<input type="checkbox"/> andre	<input type="checkbox"/> PDS	<input type="checkbox"/> Tif. stik	<input type="checkbox"/> højtalere
4.3 lysarmaturer	<input checked="" type="checkbox"/> indbygget	<input type="checkbox"/> nedhængt	<input type="checkbox"/>	<input type="checkbox"/>	<input type="checkbox"/>	<input type="checkbox"/>	<input type="checkbox"/>
4.6 bygningsautom.	<input type="checkbox"/> elevator	<input type="checkbox"/> vinduesåbner	<input checked="" type="checkbox"/> solafskærmning	<input type="checkbox"/> mørklægning	<input type="checkbox"/>	<input type="checkbox"/>	<input type="checkbox"/>

## 5. Særintall., el

ADK     porttelefon     videoovervågn.     intern TV     antennestik     gulvbokse   

samtaleanlæg     højtaleraanlæg     telefonanlæg     info-system     skærmet install.   

## 6. Sanitære install.

6.1 installationer     koldt-vand     varmt-vand     køkken-unit     gulv afløb     håndvask     udslagsvask   

## 7. Opvarmning

radiator     gulvvarme     konvektor     indblæsn.luft   

## 8. Ventilation

8.1 ventilation/styring     mekanisk ventilation     naturlig vent.     køling     emhætte     rumstyring     zonestyling

## 10. Dagslysforhold

sidelys     ovenlys     ingen krav     solafskærmmn.     mørklægning   

## 11. Lydforhold

Lydisolation til naborum (dB)    Trinlydniveau (dB)    Efterklangstid (sek)    Støj fra tek. installationer (dB)    Vejtrafikstøj (dB)

R' w >     L' n,w     T 250-2000     L-aeq     L-aeq

## 13. Inventar

13.1 fast inventar	Udstyr til videoafhøring	<input type="checkbox"/> anlæg	<input type="checkbox"/> bygherrelev.
13.2 løst inventar	Afhøringsrum: Mødebord og 4 mødestole. Rum 2: mødebord og stole til 14 pers.	<input type="checkbox"/> anlæg	<input type="checkbox"/> bygherrelev.
13.3 apparatur/udstyr	IT-møbel 60 x 60 cm.	<input type="checkbox"/> anlæg	<input type="checkbox"/> bygherrelev.
13.4 skiltning mv	elektronisk dørskilt	<input type="checkbox"/> anlæg	<input type="checkbox"/> bygherrelev.
13.5 andet		<input type="checkbox"/> anlæg	<input type="checkbox"/> bygherrelev.

## 14. Bemærkninger

## UCV - UDDANNELSESCENTER VEST - RIGSPOLITIET

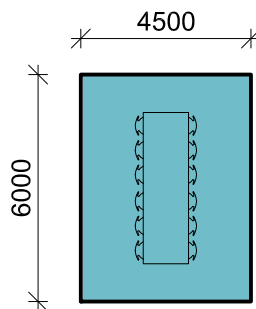
H+ARKITEKTER  
18-04-2016

## Politiets uddannelsescenter vest UCV

DV/AKN

Placering: **EFTER** Nettoareal: 2 stk. á 25 m<sup>2</sup> Rumtype nr.: **E6**  
 Rumkategori: Videokonferencelokale Rumhøjde: 2,5 m Fase: Byggeprogram

## 1. Overfladekrav

1.1 gulv	<input checked="" type="checkbox"/> linoleum	<input type="checkbox"/> natursten	<input type="checkbox"/> Fliser	<input type="checkbox"/> måtte	<input type="checkbox"/> træ	<input type="checkbox"/>	<input type="checkbox"/> støvbund. beton
1.2 væg	<input checked="" type="checkbox"/> malet	<input type="checkbox"/> spec.malet	<input type="checkbox"/> Fliser	<input checked="" type="checkbox"/> glas	<input type="checkbox"/> vandtæt	<input checked="" type="checkbox"/> akustikpanel	<input type="checkbox"/> pudset og malet
1.3 loft	<input type="checkbox"/> malet	<input checked="" type="checkbox"/> lydreguleret	<input checked="" type="checkbox"/> nedtageligt	<input type="checkbox"/> fast	<input type="checkbox"/>	<input type="checkbox"/> panel	<input type="checkbox"/>
1.4 døre	<input checked="" type="checkbox"/> 10 M bredde	<input type="checkbox"/> brandkrav	<input type="checkbox"/> lydkrav	<input type="checkbox"/> glasdør	<input type="checkbox"/> ABDL	<input type="checkbox"/> ADK	<input type="checkbox"/> aut. åbning
1.5 vindue	<input type="checkbox"/>	<input type="checkbox"/>	<input type="checkbox"/> lydkrav	<input checked="" type="checkbox"/> solafskærmning	<input type="checkbox"/> mørklægning	<input type="checkbox"/>	<input type="checkbox"/> mek. åbning

## 2. Brandtekn. install.

ABA  ABDL  ABV  varsling  slangevinder  brandtryk  Sprinkling

## 4. El-installationer

4.1 belysning/ styring	<input checked="" type="checkbox"/> nødbelysning	<input type="checkbox"/> PIR	<input type="checkbox"/> lysdæmpning	<input type="checkbox"/> "sluk alt"	<input type="checkbox"/> tidsstyring	<input type="checkbox"/>	<input type="checkbox"/>
4.2 stikkontakter/ IT	<input checked="" type="checkbox"/> 230V stik	<input checked="" type="checkbox"/> 230V IT stik	<input type="checkbox"/> 16A/400V stik	<input type="checkbox"/> andre	<input type="checkbox"/> PDS	<input type="checkbox"/> Tlf. stik	<input type="checkbox"/> højtalere
4.3 lysarmaturer	<input type="checkbox"/> indbygget	<input type="checkbox"/> nedhængt	<input type="checkbox"/>	<input type="checkbox"/>	<input type="checkbox"/>	<input type="checkbox"/>	<input type="checkbox"/>
4.6 bygningsautom.	<input type="checkbox"/> elevator	<input type="checkbox"/> vinduesåbner	<input type="checkbox"/> solafskærmning	<input type="checkbox"/> mørklægning	<input type="checkbox"/>	<input type="checkbox"/>	<input type="checkbox"/>

## 5. Særintall., el

ADK  porttelefon  videoovervågn.  intern TV  antennestik  gulvbokse   
 samtaleanlæg  højtaleralæg  telefonanlæg  info-system  skærmet install.

## 6. Sanitære install.

6.1 installationer  koldt-vand  varmt-vand  køkken-unit  gulvafløb  håndvask  udslagsvask

## 7. Opvarmning

radiator  gulvvarme  konvektor  indblæsn.luft

## 8. Ventilation

8.1 ventilation/styring  mekanisk ventilation  naturlig vent.  køling  emhætte  rumstyring  zonestyling

## 10. Dagslysforhold

sidelys  ovenlys  ingen krav  solafskærmn.  mørklægning

## 11. Lydforhold

Lydisolation til naborum (dB)	Trinlydniveau (dB)	Efterklangstid (sek)	Støj fra tek. installationer (dB)	Vejtrafikstøj (dB)
<input type="checkbox"/> R' w >	<input type="checkbox"/> L' n,w	<input type="checkbox"/> T <sub>250-2000</sub>	<input type="checkbox"/> L <sub>aeq</sub>	<input type="checkbox"/> L <sub>aeq</sub>

## 13. Inventar

13.1 fast inventar	_____	<input type="checkbox"/> anlæg	<input type="checkbox"/> bygherrelev.
13.2 løst inventar	Mødebord og 12 mødestole, smartboard, 2 white-boardtavler 90 x 120 cm	<input type="checkbox"/> anlæg	<input type="checkbox"/> bygherrelev.
13.3 apparatur/udstyr	IT-udstyr til videokonference	<input type="checkbox"/> anlæg	<input type="checkbox"/> bygherrelev.
13.4 skiltning mv	dørskilte	<input type="checkbox"/> anlæg	<input type="checkbox"/> bygherrelev.
13.5 andet	_____	<input type="checkbox"/> anlæg	<input type="checkbox"/> bygherrelev.

## 14. Bemærkninger

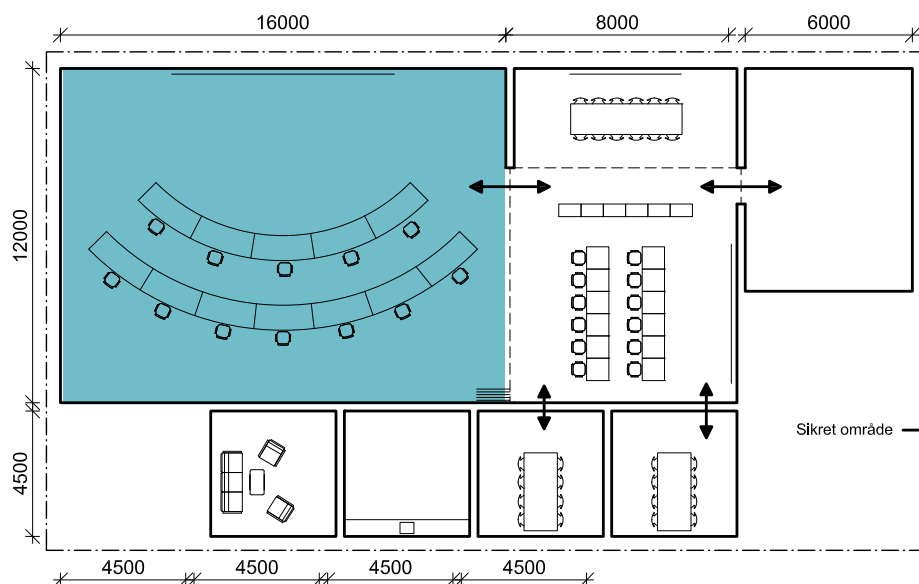

H+ARKITEKTER  
18-04-2016

**Politiets uddannelsescenter vest UCV**

DV/AKN

Placering: **EFTER**  
Rumkategori: Vagtcentral

Nettoareal: 200 m<sup>2</sup>  
Rumhøjde: 4,0 m

Rumtype nr.: **E7**  
Fase: Byggeprogram

**1. Overfladekrav**

1.1 gulv	<input checked="" type="checkbox"/> linoleum	<input type="checkbox"/> natursten	<input type="checkbox"/> Fliser	<input type="checkbox"/> måtte	<input type="checkbox"/> træ	<input type="checkbox"/>	<input type="checkbox"/> støvbund. beton
1.2 væg	<input checked="" type="checkbox"/> malet	<input type="checkbox"/> spec.malet	<input type="checkbox"/> Fliser	<input checked="" type="checkbox"/> glas	<input type="checkbox"/> vandtæt	<input checked="" type="checkbox"/> akustikpanel	<input type="checkbox"/> pudset og malet
1.3 loft	<input type="checkbox"/> malet	<input checked="" type="checkbox"/> lydreguleret	<input checked="" type="checkbox"/> nedtageligt	<input type="checkbox"/> fast	<input type="checkbox"/>	<input type="checkbox"/> panel	<input type="checkbox"/>
1.4 døre	<input checked="" type="checkbox"/> 10 M bredde	<input type="checkbox"/> brandkrav	<input type="checkbox"/> lydkrav	<input checked="" type="checkbox"/> sikkerhedsdøre	<input type="checkbox"/> ABDL	<input type="checkbox"/> ADK	<input type="checkbox"/> aut. åbning
1.5 vindue	<input type="checkbox"/>	<input checked="" type="checkbox"/> sikkerhed	<input type="checkbox"/> lydkrav	<input checked="" type="checkbox"/> solafskærmning	<input type="checkbox"/> mørklægning	<input type="checkbox"/>	<input type="checkbox"/> mek. åbning

**2. Brandtekn. install.**

<input type="checkbox"/> ABA	<input type="checkbox"/> ABDL	<input type="checkbox"/> ABV	<input type="checkbox"/> varsling	<input type="checkbox"/> slangevinder	<input type="checkbox"/> brandtryk	<input type="checkbox"/> Sprinkling
------------------------------	-------------------------------	------------------------------	-----------------------------------	---------------------------------------	------------------------------------	-------------------------------------

**4. El-installationer**

4.1 belysning/ styring	<input checked="" type="checkbox"/> nødbelysning	<input type="checkbox"/> PIR	<input type="checkbox"/> lysdæmpning	<input type="checkbox"/> "sluk alt"	<input type="checkbox"/> tidsstyring	<input type="checkbox"/>	<input type="checkbox"/>
4.2 stikkontakter/ IT	<input type="checkbox"/> 230V stik	<input checked="" type="checkbox"/> 230V IT stik	<input type="checkbox"/> 16A/400V stik	<input type="checkbox"/> andre	<input type="checkbox"/> PDS	<input type="checkbox"/> Tif. stik	<input type="checkbox"/> højtalere
4.3 lysarmaturer	<input checked="" type="checkbox"/> indbygget	<input type="checkbox"/> nedhængt	<input type="checkbox"/>	<input type="checkbox"/>	<input type="checkbox"/>	<input type="checkbox"/>	<input type="checkbox"/>
4.6 bygningsautom.	<input type="checkbox"/> elevator	<input type="checkbox"/> vinduesåbner	<input checked="" type="checkbox"/> solafskærmning	<input type="checkbox"/> mørklægning	<input type="checkbox"/>	<input type="checkbox"/>	<input type="checkbox"/>

**5. Særintall., el**

<input checked="" type="checkbox"/> ADK	<input type="checkbox"/> porttelefon	<input checked="" type="checkbox"/> videoovervågn.	<input checked="" type="checkbox"/> intern TV	<input type="checkbox"/> antennestik	<input checked="" type="checkbox"/> gulvbokse	<input type="checkbox"/>
<input checked="" type="checkbox"/> samtaleanlæg	<input type="checkbox"/> højtaleralæg	<input type="checkbox"/> telefonanlæg	<input type="checkbox"/> info-system	<input type="checkbox"/> skærmet install.	<input type="checkbox"/>	<input type="checkbox"/>

**6. Sanitære install.**

6.1 installationer	<input type="checkbox"/> koldt-vand	<input type="checkbox"/> varmt-vand	<input type="checkbox"/> køkken-unit	<input type="checkbox"/> gulv afløb	<input type="checkbox"/> håndvask	<input type="checkbox"/> udslagsvask	<input type="checkbox"/>
--------------------	-------------------------------------	-------------------------------------	--------------------------------------	-------------------------------------	-----------------------------------	--------------------------------------	--------------------------

**7. Opvarmning**

<input type="checkbox"/> radiator	<input type="checkbox"/> gulvvarme	<input type="checkbox"/> konvektor	<input type="checkbox"/> indblæsn.luft	<input type="checkbox"/>	<input type="checkbox"/>	<input type="checkbox"/>
-----------------------------------	------------------------------------	------------------------------------	--	--------------------------	--------------------------	--------------------------

**8. Ventilation**

8.1 ventilation/styring	<input checked="" type="checkbox"/> mekanisk ventilation	<input checked="" type="checkbox"/> naturlig vent.	<input type="checkbox"/> køling	<input type="checkbox"/> emhætte	<input type="checkbox"/> rumstyring	<input type="checkbox"/> zonestyling
-------------------------	--	--	---------------------------------	----------------------------------	-------------------------------------	--------------------------------------

**10. Dagslysforhold**

<input checked="" type="checkbox"/> sidelys	<input type="checkbox"/> ovenlys	<input type="checkbox"/> ingen krav	<input type="checkbox"/> solafskærmm.	<input type="checkbox"/> mørklægning	<input type="checkbox"/>	<input type="checkbox"/>
---	----------------------------------	-------------------------------------	---------------------------------------	--------------------------------------	--------------------------	--------------------------

**11. Lydforhold**

Lydisolation til naborum (dB)	Trinlydniveau (dB)	Efterklangstid (sek)	Støj fra tek. installationer (dB)	Vejtrafikstøj (dB)
<input type="checkbox"/> R' w >	<input type="checkbox"/> L' n,w	<input type="checkbox"/> T <sub>250-2000</sub>	<input type="checkbox"/> L <sub>aeq</sub>	<input type="checkbox"/> L <sub>Aeq</sub>

**13. Inventar**

13.1 fast inventar	Fast inventar til ca. 12 pers	<input type="checkbox"/> anlæg	<input type="checkbox"/> bygherrelev.
13.2 løst inventar	Løst inventar til ca. 12 pers	<input type="checkbox"/> anlæg	<input type="checkbox"/> bygherrelev.
13.3 apparatur/udstyr	Skærme til monitorering	<input type="checkbox"/> anlæg	<input type="checkbox"/> bygherrelev.
13.4 skiltning mv	elektronisk dørskilt	<input type="checkbox"/> anlæg	<input type="checkbox"/> bygherrelev.
13.5 andet		<input type="checkbox"/> anlæg	<input type="checkbox"/> bygherrelev.

**14. Bemærkninger**

Det indrettes med xx it pladser til ledere og operatører og xx skærme til monitorering. Der etableres hævet installationsgulv

Vagtcentral karakteriseres som sikkerhedsrum, dvs. vægge består af min. 100 mmm letbeton - eller. Gipsvægge ilagt 2 mm stålblade

Placering: Gerne væk fra gade/ offentligt areal - gerne på 1. sal i åben forbindelse med KSN rum

Vinduer mod offentlige områder udføres med skudhæmmende glas og vindueskonstruktion: DS/EN 1036, modstandsklasse BR4-s + Angrebshæmmende folie indvendig.

Vinduer mod mindre kritiske arealer udføres med indbrudshæmmende glas og vindueskonstruktion: DS/EN 356, modstandsklasse P8B.



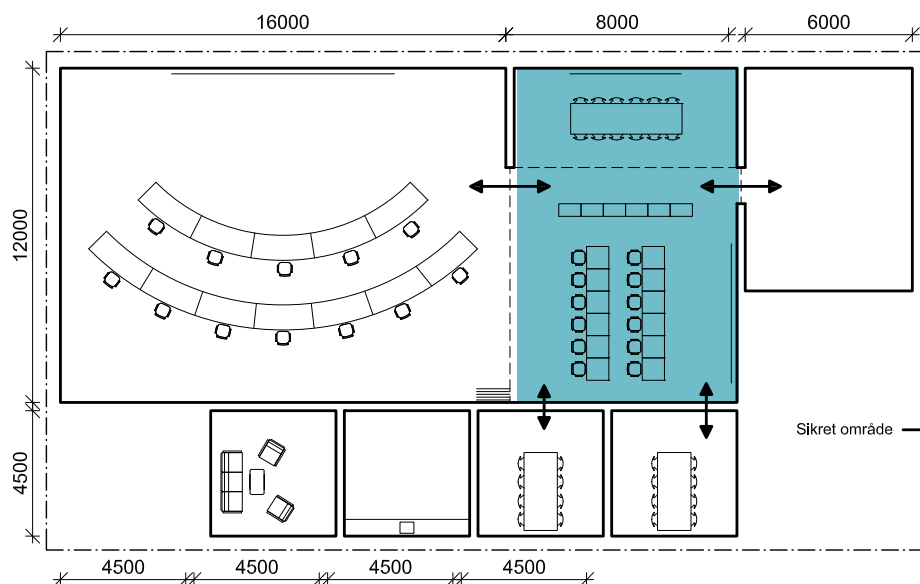

H+ARKITEKTER  
18-04-2016

**Politiets uddannelsescenter vest UCV**

DV/AKN

Placering: **EFTER**  
Rumkategori: KSN rum

Nettoareal: 100 m<sup>2</sup>  
Rumhøjde: 4,0 m

Rumtype nr.: **E8**  
Fase: Byggeprogram

**1. Overfladekrav**

1.1 gulv	<input checked="" type="checkbox"/> linoleum	<input type="checkbox"/> natursten	<input type="checkbox"/> Fliser	<input type="checkbox"/> måtte	<input type="checkbox"/> træ	<input type="checkbox"/>	<input type="checkbox"/> støvbund. beton
1.2 væg	<input checked="" type="checkbox"/> malet	<input type="checkbox"/> spec.malet	<input type="checkbox"/> Fliser	<input type="checkbox"/> glas	<input type="checkbox"/> vandtæt	<input checked="" type="checkbox"/> akustikpanel	<input type="checkbox"/> pudset og malet
1.3 loft	<input type="checkbox"/> malet	<input checked="" type="checkbox"/> lydreguleret	<input checked="" type="checkbox"/> nedtageligt	<input type="checkbox"/> fast	<input type="checkbox"/>	<input type="checkbox"/> panel	<input type="checkbox"/>
1.4 døre	<input checked="" type="checkbox"/> 10 M bredde	<input type="checkbox"/> brandkrav	<input type="checkbox"/> lydkrav	<input checked="" type="checkbox"/> glasdør	<input type="checkbox"/> ABDL	<input type="checkbox"/> ADK	<input type="checkbox"/> aut. åbning
1.5 vindue	<input type="checkbox"/>	<input checked="" type="checkbox"/> sikkerhed	<input type="checkbox"/> lydkrav	<input type="checkbox"/> solafskærmning	<input type="checkbox"/> mørklægning	<input type="checkbox"/>	<input type="checkbox"/> mek. åbning

**2. Brandtekn. install.**

<input type="checkbox"/> ABA	<input type="checkbox"/> ABDL	<input type="checkbox"/> ABV	<input type="checkbox"/> varsling	<input type="checkbox"/> slangevinder	<input type="checkbox"/> brandtryk	<input type="checkbox"/> Sprinkling
------------------------------	-------------------------------	------------------------------	-----------------------------------	---------------------------------------	------------------------------------	-------------------------------------

**4. El-installationer**

4.1 belysning/ styring	<input checked="" type="checkbox"/> nødbelysning	<input type="checkbox"/> PIR	<input type="checkbox"/> lysdæmpning	<input type="checkbox"/> "sluk alt"	<input type="checkbox"/> tidsstyring	<input type="checkbox"/>	<input type="checkbox"/>
4.2 stikkontakter/ IT	<input type="checkbox"/> 230V stik	<input checked="" type="checkbox"/> 230V IT stik	<input type="checkbox"/> 16A/400V stik	<input type="checkbox"/> andre	<input type="checkbox"/> PDS	<input type="checkbox"/> Tif. stik	<input type="checkbox"/> højtalere
4.3 lysarmaturer	<input checked="" type="checkbox"/> indbygget	<input type="checkbox"/> nedhængt	<input type="checkbox"/>	<input type="checkbox"/>	<input type="checkbox"/>	<input type="checkbox"/>	<input type="checkbox"/>
4.6 bygningsautom.	<input type="checkbox"/> elevator	<input type="checkbox"/> vinduesåbner	<input checked="" type="checkbox"/> solafskærmning	<input type="checkbox"/> mørklægning	<input type="checkbox"/>	<input type="checkbox"/>	<input type="checkbox"/>

**5. Særintall., el**

<input checked="" type="checkbox"/> ADK	<input type="checkbox"/> porttelefon	<input checked="" type="checkbox"/> videoovervågn.	<input checked="" type="checkbox"/> intern TV	<input type="checkbox"/> antennestik	<input checked="" type="checkbox"/> gulvbokse	<input type="checkbox"/>
<input type="checkbox"/> samtaleanlæg	<input type="checkbox"/> højtaleralæg	<input type="checkbox"/> telefonanlæg	<input type="checkbox"/> info-system	<input type="checkbox"/> skærmet install.	<input type="checkbox"/>	<input type="checkbox"/>

**6. Sanitære install.**

6.1 installationer	<input type="checkbox"/> koldt-vand	<input type="checkbox"/> varmt-vand	<input type="checkbox"/> køkken-unit	<input type="checkbox"/> gulv afløb	<input type="checkbox"/> håndvask	<input type="checkbox"/> udslagsvask	<input type="checkbox"/>
--------------------	-------------------------------------	-------------------------------------	--------------------------------------	-------------------------------------	-----------------------------------	--------------------------------------	--------------------------

**7. Opvarmning**

<input type="checkbox"/> radiator	<input type="checkbox"/> gulvvarme	<input type="checkbox"/> konvektor	<input type="checkbox"/> indblæsn.luft	<input type="checkbox"/>	<input type="checkbox"/>	<input type="checkbox"/>
-----------------------------------	------------------------------------	------------------------------------	--	--------------------------	--------------------------	--------------------------

**8. Ventilation**

8.1 ventilation/styring	<input checked="" type="checkbox"/> mekanisk ventilation	<input checked="" type="checkbox"/> naturlig vent.	<input type="checkbox"/> køling	<input type="checkbox"/> emhætte	<input type="checkbox"/> rumstyring	<input type="checkbox"/> zonestyling
-------------------------	--	--	---------------------------------	----------------------------------	-------------------------------------	--------------------------------------

**10. Dagslysforhold**

<input checked="" type="checkbox"/> sidelys	<input type="checkbox"/> ovenlys	<input type="checkbox"/> ingen krav	<input type="checkbox"/> solafskærmen.	<input type="checkbox"/> mørklægning	<input type="checkbox"/>	<input type="checkbox"/>
---	----------------------------------	-------------------------------------	--	--------------------------------------	--------------------------	--------------------------

**11. Lydforhold**

Lydisolation til naborum (dB)	Trinlydniveau (dB)	Efterklangstid (sek)	Støj fra tek. installationer (dB)	Vejtrafikstøj (dB)
<input type="checkbox"/> R' w >	<input type="checkbox"/> L' n,w	<input type="checkbox"/> T <sub>250-2000</sub>	<input type="checkbox"/> L <sub>aeq</sub>	<input type="checkbox"/> L <sub>Aeq</sub>

**13. Inventar**

13.1 fast inventar	Fast inventar til ca. 12 pers	<input type="checkbox"/> anlæg	<input type="checkbox"/> bygherrelev.
13.2 løst inventar	Løst inventar til ca. 12 pers	<input type="checkbox"/> anlæg	<input type="checkbox"/> bygherrelev.
13.3 apparatur/udstyr	Skærme til monitorering	<input type="checkbox"/> anlæg	<input type="checkbox"/> bygherrelev.
13.4 skiltning mv	dørskilte	<input type="checkbox"/> anlæg	<input type="checkbox"/> bygherrelev.
13.5 andet		<input type="checkbox"/> anlæg	<input type="checkbox"/> bygherrelev.

**14. Bemærkninger**

Det indrettes med xx it pladser til ledere og operatører og xx skærme til monitorering.

KSN rum karakteriseres som sikkerhedsrum, dvs. vægge består af min. 100 mmm letbeton - eller. Gipsvægge ilagt 2 mm stålplade

Placering: Gerne væk fra gade/ offentligt areal - gerne på 1. sal i åben forbindelse med KSN rum

Vinduer mod offentlige områder udføres med skudhæmmende glas og vindueskonstruktion: DS/EN 1036, modstandsklasse BR4-s + Angrebshæmmende folie indvendig.

Vinduer mod mindre kritiske arealer udføres med indbrudshæmmende glas og vindueskonstruktion: DS/EN 356, modstandsklasse P8B.

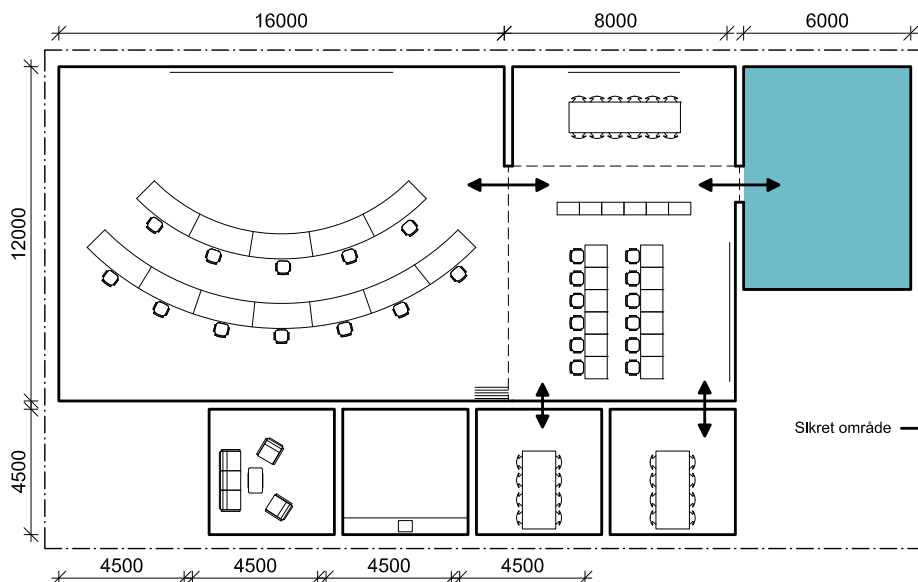

H+ARKITEKTER  
18-04-2016

**Politiets uddannelsescenter vest UCV**

DV/AKN

Placering: **EFTER**  
Rumkategori: KST rum

Nettoareal: 50 m<sup>2</sup>  
Rumhøjde: 4,0 m

Rumtype nr.: **E9**  
Fase: Byggeprogram

**1. Overfladekrav**

1.1 gulv	<input checked="" type="checkbox"/> linoleum	<input type="checkbox"/> natursten	<input type="checkbox"/> Fliser	<input type="checkbox"/> måtte	<input type="checkbox"/> træ	<input type="checkbox"/>	<input type="checkbox"/> støvbund. beton
1.2 væg	<input checked="" type="checkbox"/> malet	<input type="checkbox"/> spec.malet	<input type="checkbox"/> Fliser	<input type="checkbox"/> glas	<input type="checkbox"/> vandtæt	<input checked="" type="checkbox"/> akustikpanel	<input type="checkbox"/> pudset og malet
1.3 loft	<input type="checkbox"/> malet	<input checked="" type="checkbox"/> lydreguleret	<input checked="" type="checkbox"/> nedtageligt	<input type="checkbox"/> fast	<input type="checkbox"/>	<input type="checkbox"/> panel	<input type="checkbox"/>
1.4 døre	<input checked="" type="checkbox"/> 10 M bredde	<input type="checkbox"/> brandkrav	<input type="checkbox"/> lydkrav	<input checked="" type="checkbox"/> glasdør	<input type="checkbox"/> ABDL	<input type="checkbox"/> ADK	<input type="checkbox"/> aut. åbning
1.5 vindue	<input type="checkbox"/>	<input checked="" type="checkbox"/> sikkerhed	<input type="checkbox"/> lydkrav	<input type="checkbox"/> solafskærmning	<input type="checkbox"/> mørklægning	<input type="checkbox"/>	<input type="checkbox"/> mek. åbning

**2. Brandtekn. install.**

<input type="checkbox"/> ABA	<input type="checkbox"/> ABDL	<input type="checkbox"/> ABV	<input type="checkbox"/> varsling	<input type="checkbox"/> slangevinder	<input type="checkbox"/> brandtryk	<input type="checkbox"/> Sprinkling
------------------------------	-------------------------------	------------------------------	-----------------------------------	---------------------------------------	------------------------------------	-------------------------------------

**4. El-installationer**

4.1 belysning/ styring	<input checked="" type="checkbox"/> nødbelysning	<input type="checkbox"/> PIR	<input type="checkbox"/> lysdæmpning	<input type="checkbox"/> "sluk alt"	<input type="checkbox"/> tidsstyring	<input type="checkbox"/>	<input type="checkbox"/>
4.2 stikkontakter/ IT	<input type="checkbox"/> 230V stik	<input checked="" type="checkbox"/> 230V IT stik	<input type="checkbox"/> 16A/400V stik	<input type="checkbox"/> andre	<input type="checkbox"/> PDS	<input type="checkbox"/> Tif. stik	<input type="checkbox"/> højtalere
4.3 lysarmaturer	<input checked="" type="checkbox"/> indbygget	<input type="checkbox"/> nedhængt	<input type="checkbox"/>	<input type="checkbox"/>	<input type="checkbox"/>	<input type="checkbox"/>	<input type="checkbox"/>
4.6 bygningsautom.	<input type="checkbox"/> elevator	<input type="checkbox"/> vinduesåbner	<input checked="" type="checkbox"/> solafskærmning	<input type="checkbox"/> mørklægning	<input type="checkbox"/>	<input type="checkbox"/>	<input type="checkbox"/>

**5. Særinstall., el**

<input checked="" type="checkbox"/> ADK	<input type="checkbox"/> porttelefon	<input type="checkbox"/> videoovervågn.	<input type="checkbox"/> intern TV	<input type="checkbox"/> antennestik	<input checked="" type="checkbox"/> gulvbokse	<input type="checkbox"/>
<input type="checkbox"/> samtaleanlæg	<input type="checkbox"/> højtaleraanlæg	<input type="checkbox"/> telefonanlæg	<input type="checkbox"/> info-system	<input type="checkbox"/> skærmet install.	<input type="checkbox"/>	<input type="checkbox"/>

**6. Sanitære install.**

6.1 installationer	<input type="checkbox"/> koldt-vand	<input type="checkbox"/> varmt-vand	<input type="checkbox"/> køkken-unit	<input type="checkbox"/> gulvafløb	<input type="checkbox"/> håndvask	<input type="checkbox"/> udslagsvask	<input type="checkbox"/>
--------------------	-------------------------------------	-------------------------------------	--------------------------------------	------------------------------------	-----------------------------------	--------------------------------------	--------------------------

**7. Opvarmning**

<input type="checkbox"/> radiator	<input type="checkbox"/> gulvvarme	<input type="checkbox"/> konvektor	<input type="checkbox"/> indblæsn.luft	<input type="checkbox"/>	<input type="checkbox"/>	<input type="checkbox"/>
-----------------------------------	------------------------------------	------------------------------------	--	--------------------------	--------------------------	--------------------------

**8. Ventilation**

8.1 ventilation/styring	<input checked="" type="checkbox"/> mekanisk ventilation	<input checked="" type="checkbox"/> naturlig vent.	<input type="checkbox"/> køling	<input type="checkbox"/> emhætte	<input type="checkbox"/> rumstyring	<input type="checkbox"/> zonestyling
-------------------------	--	--	---------------------------------	----------------------------------	-------------------------------------	--------------------------------------

**10. Dagslysforhold**

<input checked="" type="checkbox"/> sidelys	<input type="checkbox"/> ovenlys	<input type="checkbox"/> ingen krav	<input type="checkbox"/> solafskærmn.	<input type="checkbox"/> mørklægning	<input type="checkbox"/>	<input type="checkbox"/>
---	----------------------------------	-------------------------------------	---------------------------------------	--------------------------------------	--------------------------	--------------------------

**11. Lydforhold**

Lydisolation til naborum (dB)	Trinlydniveau (dB)	Efterklangstid (sek)	Støj fra tek. installationer (dB)	Vejtrafikstøj (dB)
<input type="checkbox"/> R' w >	<input type="checkbox"/> L' n,w	<input type="checkbox"/> T <sub>250-2000</sub>	<input type="checkbox"/> L <sub>aeq</sub>	<input type="checkbox"/> L <sub>aeq</sub>

**13. Inventar**

13.1 fast inventar	Fast inventar til ca. xx pers	<input type="checkbox"/> anlæg	<input type="checkbox"/> bygherrelev.
13.2 løst inventar	Løst inventar til ca. xx pers	<input type="checkbox"/> anlæg	<input type="checkbox"/> bygherrelev.
13.3 apparatur/udstyr	Skærme til monitorering	<input type="checkbox"/> anlæg	<input type="checkbox"/> bygherrelev.
13.4 skiltning mv	dørskilte	<input type="checkbox"/> anlæg	<input type="checkbox"/> bygherrelev.
13.5 andet		<input type="checkbox"/> anlæg	<input type="checkbox"/> bygherrelev.

**14. Bemærkninger** Det indrettes med xx it pladser til ledere og operatører og xx skærme til monitorering.

KST rum karakteriseres som sikkerhedsrum, dvs. vægge består af min. 100 mmm letbeton - eller. Gipsvægge ilagt 2 mm stålplade

Placering: Gerne væk fra gade/ offentligt areal - gerne på 1. sal i forbindelse med KSN rum

Vinduer mod offentlige områder udføres med skudhæmmende glas og vindueskonstruktion: DS/EN 1036, modstandsklasse BR4-s + Angrebshæmmende folie indvendig.

Vinduer mod mindre kritiske arealer udføres med indbrudshæmmende glas og vindueskonstruktion: DS/EN 356, modstandsklasse P8B.

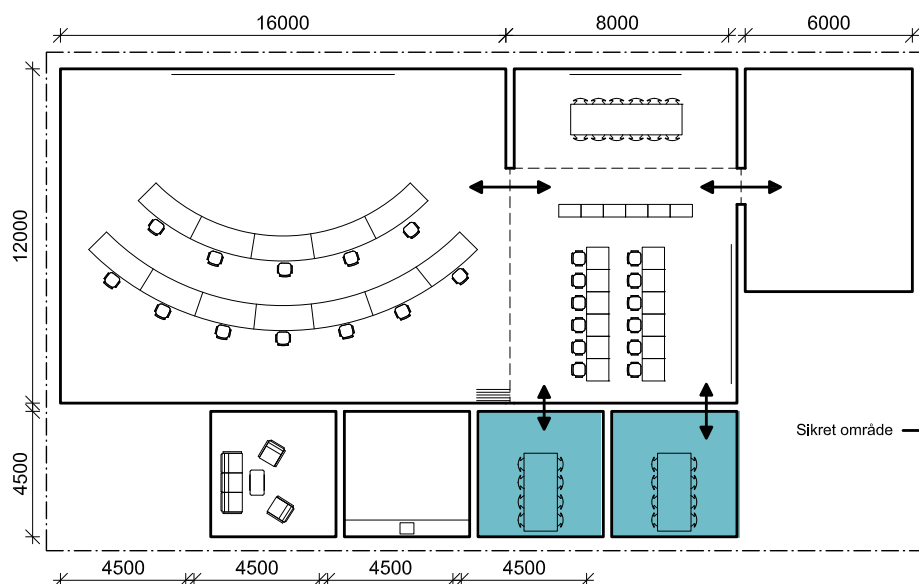

H+ARKITEKTER  
18-04-2016

**Politiets uddannelsescenter vest UCV**

DV/AKN

Placering: **EFTER** Nettoareal: 2 stk. á 20 m<sup>2</sup> Rumtype nr.: **E10a**  
Rumkategori: Vagtcentral - møderum Rumhøjde: 2,5 m Fase: Byggeprogram

**1. Overfladekrav**

1.1 gulv	<input checked="" type="checkbox"/> linoleum	<input type="checkbox"/> natursten	<input type="checkbox"/> Fliser	<input type="checkbox"/> måtte	<input type="checkbox"/> træ	<input type="checkbox"/>	<input type="checkbox"/> støvbund. beton
1.2 væg	<input checked="" type="checkbox"/> malet	<input type="checkbox"/> spec.malet	<input type="checkbox"/> Fliser	<input checked="" type="checkbox"/> glas	<input type="checkbox"/> vandtæt	<input checked="" type="checkbox"/> akustikpanel	<input type="checkbox"/> pudset og malet
1.3 loft	<input type="checkbox"/> malet	<input checked="" type="checkbox"/> lydreguleret	<input checked="" type="checkbox"/> nedtageligt	<input type="checkbox"/> fast	<input type="checkbox"/>	<input type="checkbox"/> panel	<input type="checkbox"/>
1.4 døre	<input checked="" type="checkbox"/> 10 M bredde	<input type="checkbox"/> brandkrav	<input type="checkbox"/> lydkrav	<input type="checkbox"/> glasdør	<input type="checkbox"/> ABDL	<input type="checkbox"/> ADK	<input type="checkbox"/> aut. åbning
1.5 vindue	<input type="checkbox"/>	<input type="checkbox"/>	<input type="checkbox"/> lydkrav	<input type="checkbox"/> solafskærmning	<input type="checkbox"/> mørklægning	<input type="checkbox"/>	<input type="checkbox"/> mek. åbning

**2. Brandtekn. install.**

<input type="checkbox"/> ABA	<input type="checkbox"/> ABDL	<input type="checkbox"/> ABV	<input type="checkbox"/> varsling	<input type="checkbox"/> slangevinder	<input type="checkbox"/> brandtryk	<input type="checkbox"/> Sprinkling
------------------------------	-------------------------------	------------------------------	-----------------------------------	---------------------------------------	------------------------------------	-------------------------------------

**4. El-installationer**

4.1 belysning/ styring	<input checked="" type="checkbox"/> nødbelysning	<input type="checkbox"/> PIR	<input type="checkbox"/> lysdæmpning	<input type="checkbox"/> "sluk alt"	<input type="checkbox"/> tidsstyring	<input type="checkbox"/>	<input type="checkbox"/>
4.2 stikkontakter/ IT	<input checked="" type="checkbox"/> 230V stik	<input checked="" type="checkbox"/> 230V IT stik	<input type="checkbox"/> 16A/400V stik	<input type="checkbox"/> andre	<input type="checkbox"/> PDS	<input type="checkbox"/> Tif. stik	<input type="checkbox"/> højtalere
4.3 lysarmaturer	<input checked="" type="checkbox"/> indbygget	<input type="checkbox"/> nedhængt	<input type="checkbox"/>	<input type="checkbox"/>	<input type="checkbox"/>	<input type="checkbox"/>	<input type="checkbox"/>
4.6 bygningsautom.	<input type="checkbox"/> elevator	<input type="checkbox"/> vinduesåbner	<input type="checkbox"/> solafskærmning	<input type="checkbox"/> mørklægning	<input type="checkbox"/>	<input type="checkbox"/>	<input type="checkbox"/>

**5. Særintall., el**

<input type="checkbox"/> ADK	<input type="checkbox"/> porttelefon	<input type="checkbox"/> videoovervågn.	<input type="checkbox"/> intern TV	<input type="checkbox"/> antennestik	<input type="checkbox"/> gulvbokse	<input type="checkbox"/>
<input type="checkbox"/> samtaleanlæg	<input type="checkbox"/> højtalereanlæg	<input type="checkbox"/> telefonanlæg	<input type="checkbox"/> info-system	<input type="checkbox"/> skærmet install.	<input type="checkbox"/>	<input type="checkbox"/>

**6. Sanitære install.**

6.1 installationer	<input type="checkbox"/> koldt-vand	<input type="checkbox"/> varmt-vand	<input type="checkbox"/> køkken-unit	<input type="checkbox"/> gulvafløb	<input type="checkbox"/> håndvask	<input type="checkbox"/> udslagsvask	<input type="checkbox"/>
--------------------	-------------------------------------	-------------------------------------	--------------------------------------	------------------------------------	-----------------------------------	--------------------------------------	--------------------------

**7. Opvarmning**

<input type="checkbox"/> radiator	<input type="checkbox"/> gulvvarme	<input type="checkbox"/> konvektor	<input type="checkbox"/> indblæsn.luft	<input type="checkbox"/>	<input type="checkbox"/>	<input type="checkbox"/>
-----------------------------------	------------------------------------	------------------------------------	--	--------------------------	--------------------------	--------------------------

**8. Ventilation**

8.1 ventilation/styring	<input checked="" type="checkbox"/> mekanisk ventilation	<input type="checkbox"/> naturlig vent.	<input type="checkbox"/> køling	<input type="checkbox"/> emhætte	<input type="checkbox"/> rumstyring	<input type="checkbox"/> zonestyling
-------------------------	--	---	---------------------------------	----------------------------------	-------------------------------------	--------------------------------------

**10. Dagslysforhold**

<input type="checkbox"/> sidelys	<input type="checkbox"/> ovenlys	<input checked="" type="checkbox"/> ingen krav	<input type="checkbox"/> solafskærmmn.	<input type="checkbox"/> mørklægning	<input type="checkbox"/>	<input type="checkbox"/>
----------------------------------	----------------------------------	--	--	--------------------------------------	--------------------------	--------------------------

**11. Lydforhold**

Lydisolation til naborum (dB)	Trinlydniveau (dB)	Efterklangstid (sek)	Støj fra tek. installationer (dB)	Vejtrafikstøj (dB)
<input type="checkbox"/> R' w >	<input type="checkbox"/> L' n,w	<input type="checkbox"/> T <sub>250-2000</sub>	<input type="checkbox"/> L <sub>aeq</sub>	<input type="checkbox"/> L <sub>Aeq</sub>

**13. Inventar**

13.1 fast inventar	_____	<input type="checkbox"/> anlæg	<input type="checkbox"/> bygherrelev.
13.2 løst inventar	mødebord og 8-10 mødestole. 2 whiteboardtavler 90 x 120 cm samt it-møbel 60 x 60 cm.	<input type="checkbox"/> anlæg	<input type="checkbox"/> bygherrelev.
13.3 apparatur/udstyr	_____	<input type="checkbox"/> anlæg	<input type="checkbox"/> bygherrelev.
13.4 skiltning mv	dørskilte	<input type="checkbox"/> anlæg	<input type="checkbox"/> bygherrelev.
13.5 andet	_____	<input type="checkbox"/> anlæg	<input type="checkbox"/> bygherrelev.

**14. Bemærkninger**

Møderum skal være i direkte forbindelse med vagtcentral

Vinduer mod offentlige områder udføres med skudhæmmende glas og vindueskonstruktion: DS/EN 1036, modstandsklasse BR4-s + Angrebshæmmende folie indvendig.

Vinduer mod mindre kritiske arealer udføres med indbrudshæmmende glas og vindueskonstruktion: DS/EN 356, modstandsklasse P8B.

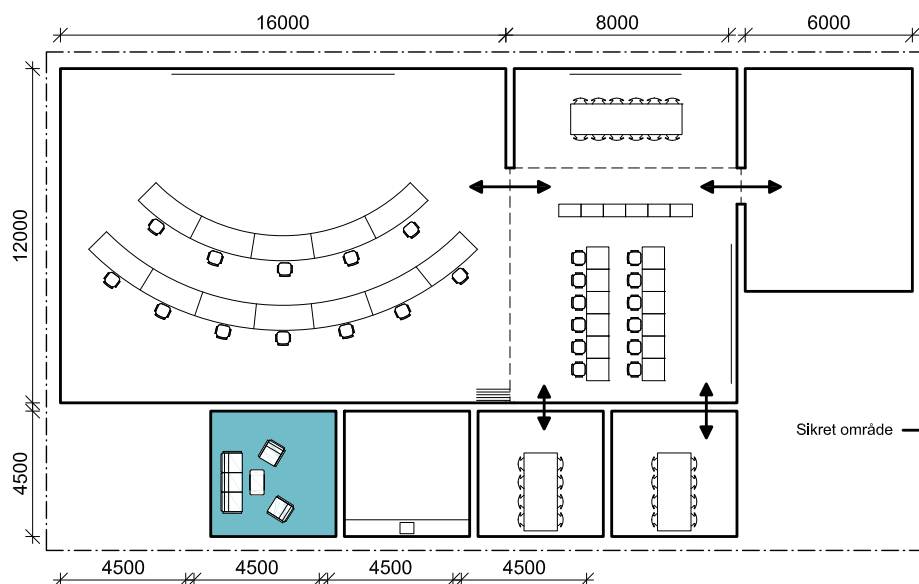

H+ARKITEKTER  
18-04-2016

**Politiets uddannelsescenter vest UCV**

DV/AKN

Placering: **EFTER** Nettoareal: 20 m<sup>2</sup> Rumtype nr.: **E10b**  
Rumkategori: Vagtcentral - hvilerum Rumhøjde: 2,5 m Fase: Byggeprogram

**1. Overfladekrav**

1.1 gulv	<input checked="" type="checkbox"/> linoleum	<input type="checkbox"/> natursten	<input type="checkbox"/> Fliser	<input type="checkbox"/> måtte	<input type="checkbox"/> træ	<input type="checkbox"/>	<input type="checkbox"/> støvbund. beton
1.2 væg	<input checked="" type="checkbox"/> malet	<input type="checkbox"/> spec.malet	<input type="checkbox"/> Fliser	<input checked="" type="checkbox"/> glas	<input type="checkbox"/> vandtæt	<input type="checkbox"/> panel	<input type="checkbox"/> pudset og malet
1.3 loft	<input type="checkbox"/> malet	<input type="checkbox"/> lydreguleret	<input type="checkbox"/> nedtageligt	<input type="checkbox"/> fast	<input type="checkbox"/>	<input type="checkbox"/> panel	<input type="checkbox"/>
1.4 døre	<input checked="" type="checkbox"/> 10 M bredde	<input type="checkbox"/> brandkrav	<input type="checkbox"/> lydkrav	<input type="checkbox"/> glasdør	<input type="checkbox"/> ABDL	<input type="checkbox"/> ADK	<input type="checkbox"/> aut. åbning
1.5 vindue	<input type="checkbox"/>	<input type="checkbox"/>	<input type="checkbox"/> lydkrav	<input type="checkbox"/> solafskærmning	<input type="checkbox"/> mørklægning	<input type="checkbox"/>	<input type="checkbox"/> mek. åbning

**2. Brandtekn. install.**

<input type="checkbox"/> ABA	<input type="checkbox"/> ABDL	<input type="checkbox"/> ABV	<input type="checkbox"/> varslning	<input type="checkbox"/> slangevinder	<input type="checkbox"/> brandtryk	<input type="checkbox"/> Sprinkling
------------------------------	-------------------------------	------------------------------	------------------------------------	---------------------------------------	------------------------------------	-------------------------------------

**4. El-installationer**

4.1 belysning/ styring	<input checked="" type="checkbox"/> nødbelysning	<input type="checkbox"/> PIR	<input type="checkbox"/> lysdæmpning	<input type="checkbox"/> "sluk alt"	<input type="checkbox"/> tidsstyring	<input type="checkbox"/>	<input type="checkbox"/>
4.2 stikkontakter/ IT	<input checked="" type="checkbox"/> 230V stik	<input checked="" type="checkbox"/> 230V IT stik	<input type="checkbox"/> 16A/400V stik	<input type="checkbox"/> andre	<input type="checkbox"/> PDS	<input type="checkbox"/> Tif. stik	<input type="checkbox"/> højtalere
4.3 lysarmaturer	<input checked="" type="checkbox"/> indbygget	<input checked="" type="checkbox"/> nedhængt	<input type="checkbox"/>	<input type="checkbox"/>	<input type="checkbox"/>	<input type="checkbox"/>	<input type="checkbox"/>
4.6 bygningsautom.	<input type="checkbox"/> elevator	<input type="checkbox"/> vinduesåbner	<input type="checkbox"/> solafskærmning	<input type="checkbox"/> mørklægning	<input type="checkbox"/>	<input type="checkbox"/>	<input type="checkbox"/>

**5. Særintall., el**

<input type="checkbox"/> ADK	<input type="checkbox"/> porttelefon	<input type="checkbox"/> videoovervågn.	<input type="checkbox"/> intern TV	<input type="checkbox"/> antennestik	<input type="checkbox"/> gulvbokse	<input type="checkbox"/>
<input type="checkbox"/> samtaleanlæg	<input type="checkbox"/> højtaleraanlæg	<input type="checkbox"/> telefonanlæg	<input type="checkbox"/> info-system	<input type="checkbox"/> skærmet install.	<input type="checkbox"/>	<input type="checkbox"/>

**6. Sanitære install.**

6.1 installationer	<input type="checkbox"/> koldt-vand	<input type="checkbox"/> varmt-vand	<input type="checkbox"/> køkken-unit	<input type="checkbox"/> gulvafløb	<input type="checkbox"/> håndvask	<input type="checkbox"/> udslagsvask	<input type="checkbox"/>
--------------------	-------------------------------------	-------------------------------------	--------------------------------------	------------------------------------	-----------------------------------	--------------------------------------	--------------------------

**7. Opvarmning**

<input type="checkbox"/> radiator	<input checked="" type="checkbox"/> gulvvarme	<input type="checkbox"/> konvektor	<input type="checkbox"/> indblæsn.luft	<input type="checkbox"/>	<input type="checkbox"/>	<input type="checkbox"/>
-----------------------------------	---	------------------------------------	--	--------------------------	--------------------------	--------------------------

**8. Ventilation**

8.1 ventilation/styring	<input checked="" type="checkbox"/> mekanisk ventilation	<input type="checkbox"/> naturlig vent.	<input type="checkbox"/> køling	<input type="checkbox"/> emhætte	<input type="checkbox"/> rumstyring	<input type="checkbox"/> zonestyling
-------------------------	--	---	---------------------------------	----------------------------------	-------------------------------------	--------------------------------------

**10. Dagslysforhold**

<input type="checkbox"/> sidelys	<input type="checkbox"/> ovenlys	<input checked="" type="checkbox"/> ingen krav	<input type="checkbox"/> solafskærmmn.	<input type="checkbox"/> mørklægning	<input type="checkbox"/>	<input type="checkbox"/>
----------------------------------	----------------------------------	--	--	--------------------------------------	--------------------------	--------------------------

**11. Lydforhold**

Lydisolation til naborum (dB)	Trinlydniveau (dB)	Efterklangstid (sek)	Støj fra tek. installationer (dB)	Vejtrafikstøj (dB)
<input type="checkbox"/> R' w >	<input type="checkbox"/> L' n,w	<input type="checkbox"/> T <sub>250-2000</sub>	<input type="checkbox"/> L <sub>aeq</sub>	<input type="checkbox"/> L <sub>aeq</sub>

**13. Inventar**

13.1 fast inventar	_____	<input type="checkbox"/> anlæg	<input type="checkbox"/> bygherrelev.
13.2 løst inventar	Sofaarangement	<input type="checkbox"/> anlæg	<input type="checkbox"/> bygherrelev.
13.3 apparatur/udstyr	_____	<input type="checkbox"/> anlæg	<input type="checkbox"/> bygherrelev.
13.4 skiltning mv	dørskilte	<input type="checkbox"/> anlæg	<input type="checkbox"/> bygherrelev.
13.5 andet	_____	<input type="checkbox"/> anlæg	<input type="checkbox"/> bygherrelev.

**14. Bemærkninger**

Vinduer mod offentlige områder udføres med skudhæmmende glas og vindueskonstruktion: DS/EN 1036, modstandsklasse BR4-s + Angrebshæmmende folie indvendig.

Vinduer mod mindre kritiske arealer udføres med indbrudshæmmende glas og vindueskonstruktion: DS/EN 356, modstandsklasse P8B.

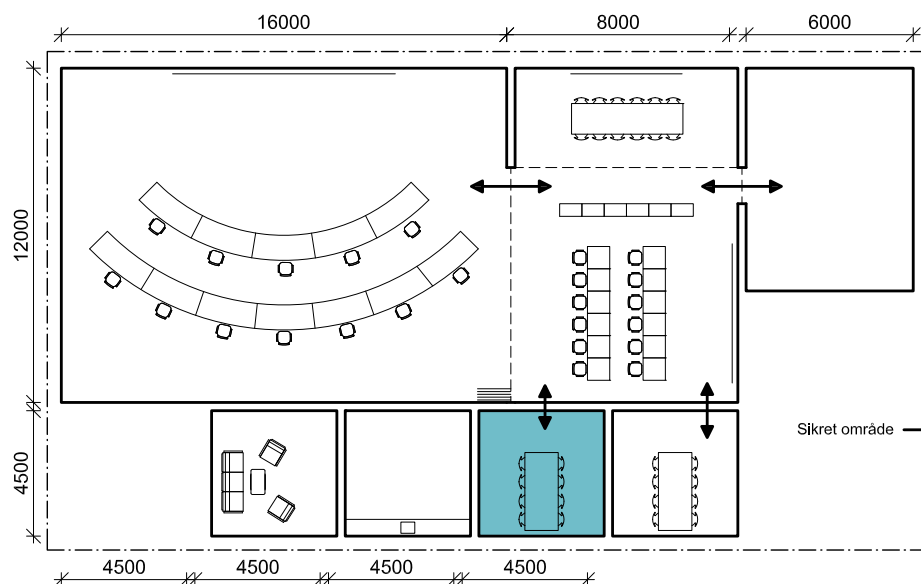

H+ARKITEKTER  
18-04-2016

**Politiets uddannelsescenter vest UCV**

DV/AKN

Placering: **EFTER** Nettoareal: 20 m<sup>2</sup> Rumtype nr.: **E11**  
Rumkategori: Vagtcentral - køkken Rumhøjde: 2,5 m Fase: Byggeprogram

**1. Overfladekrav**

1.1 gulv	<input checked="" type="checkbox"/> linoleum	<input type="checkbox"/> natursten	<input type="checkbox"/> Fliser	<input type="checkbox"/> måtte	<input type="checkbox"/> træ	<input type="checkbox"/>	<input type="checkbox"/> støvbund. beton
1.2 væg	<input checked="" type="checkbox"/> malet	<input type="checkbox"/> spec.malet	<input type="checkbox"/> Fliser	<input type="checkbox"/> glas	<input type="checkbox"/> vandtæt	<input type="checkbox"/> panel	<input type="checkbox"/> pudset og malet
1.3 loft	<input checked="" type="checkbox"/> malet	<input type="checkbox"/> lydreguleret	<input type="checkbox"/> nedtageligt	<input checked="" type="checkbox"/> fast	<input type="checkbox"/>	<input type="checkbox"/> panel	<input type="checkbox"/>
1.4 døre	<input checked="" type="checkbox"/> 10 M bredde	<input type="checkbox"/> brandkrav	<input type="checkbox"/> lydkrav	<input type="checkbox"/> glasdør	<input type="checkbox"/> ABDL	<input type="checkbox"/> ADK	<input type="checkbox"/> aut. åbning
1.5 vindue	<input type="checkbox"/>	<input type="checkbox"/>	<input type="checkbox"/> lydkrav	<input type="checkbox"/> solafskærmning	<input type="checkbox"/> mørklægning	<input type="checkbox"/>	<input type="checkbox"/> mek. åbning

**2. Brandtekn. install.**

<input type="checkbox"/> ABA	<input type="checkbox"/> ABDL	<input type="checkbox"/> ABV	<input type="checkbox"/> varsling	<input type="checkbox"/> slangevinder	<input type="checkbox"/> brandtryk	<input type="checkbox"/> Sprinkling
------------------------------	-------------------------------	------------------------------	-----------------------------------	---------------------------------------	------------------------------------	-------------------------------------

**4. El-installationer**

4.1 belysning/ styring	<input checked="" type="checkbox"/> nødbelysning	<input type="checkbox"/> PIR	<input type="checkbox"/> lysdæmpning	<input type="checkbox"/> "sluk alt"	<input type="checkbox"/> tidsstyring	<input type="checkbox"/>	<input type="checkbox"/>
4.2 stikkontakter/ IT	<input checked="" type="checkbox"/> 230V stik	<input type="checkbox"/> 230V IT stik	<input type="checkbox"/> 16A/400V stik	<input type="checkbox"/> andre	<input type="checkbox"/> PDS	<input type="checkbox"/> Tif. stik	<input type="checkbox"/> højtalere
4.3 lysarmaturer	<input type="checkbox"/> indbygget	<input type="checkbox"/> nedhængt	<input type="checkbox"/>	<input type="checkbox"/>	<input type="checkbox"/>	<input type="checkbox"/>	<input type="checkbox"/>
4.6 bygningsautom.	<input type="checkbox"/> elevator	<input type="checkbox"/> vinduesåbner	<input type="checkbox"/> solafskærmning	<input type="checkbox"/> mørklægning	<input type="checkbox"/>	<input type="checkbox"/>	<input type="checkbox"/>

**5. Særintall., el**

<input type="checkbox"/> ADK	<input type="checkbox"/> porttelefon	<input type="checkbox"/> videoovervågn.	<input type="checkbox"/> intern TV	<input type="checkbox"/> antennestik	<input type="checkbox"/> gulvbokse	<input type="checkbox"/>
<input type="checkbox"/> samtaleanlæg	<input type="checkbox"/> højtaleralæg	<input type="checkbox"/> telefonanlæg	<input type="checkbox"/> info-system	<input type="checkbox"/> skærmet install.	<input type="checkbox"/>	<input type="checkbox"/>

**6. Sanitære install.**

6.1 installationer	<input checked="" type="checkbox"/> koldt-vand	<input checked="" type="checkbox"/> varmt-vand	<input checked="" type="checkbox"/> køkken-unit	<input type="checkbox"/> gulv afløb	<input type="checkbox"/> håndvask	<input type="checkbox"/> udslagsvask	<input type="checkbox"/>
--------------------	--	--	---	-------------------------------------	-----------------------------------	--------------------------------------	--------------------------

**7. Opvarmning**

<input type="checkbox"/> radiator	<input type="checkbox"/> gulvvarme	<input type="checkbox"/> konvektor	<input type="checkbox"/> indblæsn.luft	<input type="checkbox"/>	<input type="checkbox"/>	<input type="checkbox"/>
-----------------------------------	------------------------------------	------------------------------------	--	--------------------------	--------------------------	--------------------------

**8. Ventilation**

8.1 ventilation/styring	<input type="checkbox"/> mekanisk ventilation	<input type="checkbox"/> naturlig vent.	<input type="checkbox"/> køling	<input type="checkbox"/> emhætte	<input type="checkbox"/> rumstyring	<input type="checkbox"/> zonestyling
-------------------------	---	---	---------------------------------	----------------------------------	-------------------------------------	--------------------------------------

**10. Dagslysforhold**

<input type="checkbox"/> sidelys	<input type="checkbox"/> ovenlys	<input checked="" type="checkbox"/> ingen krav	<input type="checkbox"/> solafskærmmn.	<input type="checkbox"/> mørklægning	<input type="checkbox"/>	<input type="checkbox"/>
----------------------------------	----------------------------------	--	--	--------------------------------------	--------------------------	--------------------------

**11. Lydforhold**

Lydisolation til naborum (dB)	Trinlydniveau (dB)	Efterklangstid (sek)	Støj fra tek. installationer (dB)	Vejtrafikstøj (dB)
<input type="checkbox"/> R' w >	<input type="checkbox"/> L' n,w	<input type="checkbox"/> T <sub>250-2000</sub>	<input type="checkbox"/> L <sub>aeq</sub>	<input type="checkbox"/> L <sub>aeq</sub>

**13. Inventar**

13.1 fast inventar	køleskabe, opvask, microovn. mv.	<input type="checkbox"/> anlæg	<input type="checkbox"/> bygherrelev.
13.2 løst inventar	kaffemaskine mv.	<input type="checkbox"/> anlæg	<input type="checkbox"/> bygherrelev.
13.3 apparatur/udstyr		<input type="checkbox"/> anlæg	<input type="checkbox"/> bygherrelev.
13.4 skiltning mv	dørskilte	<input type="checkbox"/> anlæg	<input type="checkbox"/> bygherrelev.
13.5 andet		<input type="checkbox"/> anlæg	<input type="checkbox"/> bygherrelev.

**14. Bemærkninger**

## UCV - UDDANNELSESCENTER VEST - RIGSPOLITIET

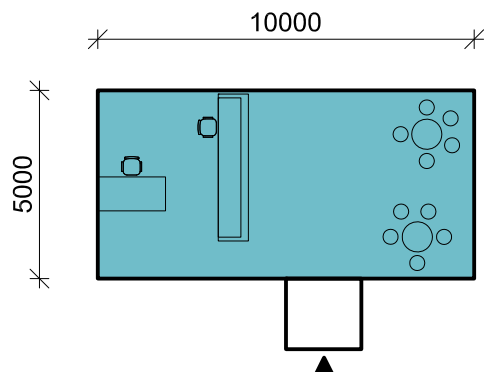
H+ARKITEKTER  
18-04-2016

## Politiets uddannelsescenter vest UCV

DV/AKN

Placering: **EFTER** Nettoareal: 50 m<sup>2</sup> Rumtype nr.: **E30a**  
 Rumkategori: Hotelreception/ lobby Rumhøjde: 2,5 m Fase: Byggeprogram

## 1. Overfladekrav

1.1 gulv	<input checked="" type="checkbox"/> linoleum	<input type="checkbox"/> natursten	<input type="checkbox"/> Fliser	<input type="checkbox"/> måtte	<input type="checkbox"/> træ	<input type="checkbox"/>	<input type="checkbox"/> støvbund. beton
1.2 væg	<input checked="" type="checkbox"/> malet	<input type="checkbox"/> spec.malet	<input type="checkbox"/> Fliser	<input checked="" type="checkbox"/> glas	<input type="checkbox"/> vandtæt	<input type="checkbox"/> panel	<input type="checkbox"/> pudset og malet
1.3 loft	<input type="checkbox"/> malet	<input checked="" type="checkbox"/> lydreguleret	<input checked="" type="checkbox"/> nedtageligt	<input type="checkbox"/> fast	<input type="checkbox"/>	<input type="checkbox"/> panel	<input type="checkbox"/>
1.4 døre	<input checked="" type="checkbox"/> 10 M bredde	<input type="checkbox"/> brandkrav	<input type="checkbox"/> lydkrav	<input type="checkbox"/> glasdør	<input type="checkbox"/> ABDL	<input type="checkbox"/> ADK	<input type="checkbox"/> aut. åbning
1.5 vindue	<input type="checkbox"/>	<input type="checkbox"/>	<input type="checkbox"/> lydkrav	<input type="checkbox"/> solafskærmning	<input type="checkbox"/> mørklægning	<input type="checkbox"/>	<input type="checkbox"/> mek. åbning

## 2. Brandtekn. install.

<input type="checkbox"/> ABA	<input type="checkbox"/> ABDL	<input type="checkbox"/> ABV	<input type="checkbox"/> varsling	<input type="checkbox"/> slangevinder	<input type="checkbox"/> brandtryk	<input type="checkbox"/> Sprinkling
------------------------------	-------------------------------	------------------------------	-----------------------------------	---------------------------------------	------------------------------------	-------------------------------------

## 4. El-installationer

4.1 belysning/ styring	<input type="checkbox"/> nødbelysning	<input type="checkbox"/> PIR	<input type="checkbox"/> lysdæmpning	<input type="checkbox"/> "sluk alt"	<input type="checkbox"/> tidsstyring	<input type="checkbox"/>	<input type="checkbox"/>
4.2 stikkontakter/ IT	<input checked="" type="checkbox"/> 230V stik	<input type="checkbox"/> 230V IT stik	<input type="checkbox"/> 16A/400V stik	<input type="checkbox"/> andre	<input type="checkbox"/> PDS	<input type="checkbox"/> Tif. stik	<input type="checkbox"/> højtalere
4.3 lysarmaturer	<input type="checkbox"/> indbygget	<input type="checkbox"/> nedhængt	<input type="checkbox"/>	<input type="checkbox"/>	<input type="checkbox"/>	<input type="checkbox"/>	<input type="checkbox"/>
4.6 bygningsautom.	<input type="checkbox"/> elevator	<input type="checkbox"/> vinduesåbner	<input type="checkbox"/> solafskærmning	<input type="checkbox"/> mørklægning	<input type="checkbox"/>	<input type="checkbox"/>	<input type="checkbox"/>

## 5. Særintall., el

<input checked="" type="checkbox"/> ADK	<input type="checkbox"/> porttelefon	<input checked="" type="checkbox"/> videoovervågn.	<input type="checkbox"/> intern TV	<input type="checkbox"/> antennestik	<input type="checkbox"/> gulvbokse	<input type="checkbox"/>
<input type="checkbox"/> samtaleanlæg	<input type="checkbox"/> højtaleraanlæg	<input type="checkbox"/> telefonanlæg	<input checked="" type="checkbox"/> info-system	<input type="checkbox"/> skærmet install.	<input type="checkbox"/>	<input type="checkbox"/>

## 6. Sanitære install.

6.1 installationer	<input type="checkbox"/> koldt-vand	<input type="checkbox"/> varmt-vand	<input type="checkbox"/> køkken-unit	<input type="checkbox"/> gulvafløb	<input type="checkbox"/> håndvask	<input type="checkbox"/> udslagsvask	<input type="checkbox"/>
--------------------	-------------------------------------	-------------------------------------	--------------------------------------	------------------------------------	-----------------------------------	--------------------------------------	--------------------------

## 7. Opvarmning

<input type="checkbox"/> radiator	<input type="checkbox"/> gulvvarme	<input type="checkbox"/> konvektor	<input type="checkbox"/> indblæsn.luft	<input type="checkbox"/>	<input type="checkbox"/>	<input type="checkbox"/>
-----------------------------------	------------------------------------	------------------------------------	--	--------------------------	--------------------------	--------------------------

## 8. Ventilation

8.1 ventilation/styring	<input checked="" type="checkbox"/> mekanisk ventilation	<input checked="" type="checkbox"/> naturlig vent.	<input type="checkbox"/> køling	<input type="checkbox"/> emhætte	<input type="checkbox"/> rumstyring	<input type="checkbox"/> zonestyling
-------------------------	--	--	---------------------------------	----------------------------------	-------------------------------------	--------------------------------------

## 10. Dagslysforhold

<input checked="" type="checkbox"/> sidelys	<input type="checkbox"/> ovenlys	<input type="checkbox"/> ingen krav	<input type="checkbox"/> solafskærmn.	<input type="checkbox"/> mørklægning	<input type="checkbox"/>	<input type="checkbox"/>
---	----------------------------------	-------------------------------------	---------------------------------------	--------------------------------------	--------------------------	--------------------------

## 11. Lydforhold

Lydisolation til naborum (dB)	Trinlydniveau (dB)	Efterklangstid (sek)	Støj fra tek. installationer (dB)	Vejtrafikstøj (dB)
<input type="checkbox"/> R' w >	<input type="checkbox"/> L' n,w	<input type="checkbox"/> T <sub>250-2000</sub>	<input type="checkbox"/> L <sub>aeq</sub>	<input type="checkbox"/> L <sub>aeq</sub>

## 13. Inventar

13.1 fast inventar	Skranke og møblement til receptionist	<input type="checkbox"/> anlæg	<input type="checkbox"/> bygherrelev.
13.2 løst inventar	1 arbejdsplads med hævesænkebord samt loungemøblement til ca. 10 personer	<input type="checkbox"/> anlæg	<input type="checkbox"/> bygherrelev.
13.3 apparatur/udstyr	Informationstavler mm.	<input type="checkbox"/> anlæg	<input type="checkbox"/> bygherrelev.
13.4 skiltning mv	elektronisk dørskilt	<input type="checkbox"/> anlæg	<input type="checkbox"/> bygherrelev.
13.5 andet		<input type="checkbox"/> anlæg	<input type="checkbox"/> bygherrelev.

## 14. Bemærkninger

Arbejdspladser til 2 pers + 2 ved skranke i ekspedition + 2 pers i vagtrum

## UCV - UDDANNELSESCENTER VEST - RIGSPOLITIET

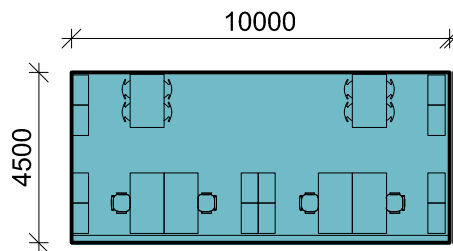
H+ARKITEKTER  
18-04-2016

## Politiets uddannelsescenter vest UCV

DV/AKN

Placering: **EFTER** Nettoareal: 44 m<sup>2</sup> Rumtype nr.: **E30b**  
 Rumkategori: Hotel - kontor 4 pers. Rumhøjde: 2,5 m Fase: Byggeprogram

## 1. Overfladekrav

1.1 gulv	<input checked="" type="checkbox"/> linoleum	<input type="checkbox"/> natursten	<input type="checkbox"/> Fliser	<input type="checkbox"/> måtte	<input type="checkbox"/> træ	<input type="checkbox"/>	<input type="checkbox"/> støvbund. beton
1.2 væg	<input checked="" type="checkbox"/> malet	<input type="checkbox"/> spec.malet	<input type="checkbox"/> Fliser	<input checked="" type="checkbox"/> glas	<input type="checkbox"/> vandtæt	<input type="checkbox"/> panel	<input type="checkbox"/> pudset og malet
1.3 loft	<input type="checkbox"/> malet	<input checked="" type="checkbox"/> lydreguleret	<input checked="" type="checkbox"/> nedtageligt	<input type="checkbox"/> fast	<input type="checkbox"/>	<input type="checkbox"/> panel	<input type="checkbox"/>
1.4 døre	<input checked="" type="checkbox"/> 10 M bredde	<input type="checkbox"/> brandkrav	<input type="checkbox"/> lydkrav	<input type="checkbox"/> glasdør	<input type="checkbox"/> ABDL	<input type="checkbox"/> ADK	<input type="checkbox"/> aut. åbning
1.5 vindue	<input type="checkbox"/>	<input type="checkbox"/>	<input type="checkbox"/> lydkrav	<input type="checkbox"/> solafskærmning	<input type="checkbox"/> mørklægning	<input type="checkbox"/>	<input type="checkbox"/> mek. åbning

## 2. Brandtekn. install.

<input type="checkbox"/> ABA	<input type="checkbox"/> ABDL	<input type="checkbox"/> ABV	<input type="checkbox"/> varsling	<input type="checkbox"/> slangevinder	<input type="checkbox"/> brandtryk	<input type="checkbox"/> Sprinkling
------------------------------	-------------------------------	------------------------------	-----------------------------------	---------------------------------------	------------------------------------	-------------------------------------

## 4. El-installationer

4.1 belysning/ styring	<input type="checkbox"/> nødbelysning	<input type="checkbox"/> PIR	<input type="checkbox"/> lysdæmpning	<input type="checkbox"/> "sluk alt"	<input type="checkbox"/> tidsstyring	<input type="checkbox"/>	<input type="checkbox"/>
4.2 stikkontakter/ IT	<input checked="" type="checkbox"/> 230V stik	<input type="checkbox"/> 230V IT stik	<input type="checkbox"/> 16A/400V stik	<input type="checkbox"/> andre	<input type="checkbox"/> PDS	<input type="checkbox"/> Tif. stik	<input type="checkbox"/> højtalere
4.3 lysarmaturer	<input type="checkbox"/> indbygget	<input type="checkbox"/> nedhængt	<input type="checkbox"/>	<input type="checkbox"/>	<input type="checkbox"/>	<input type="checkbox"/>	<input type="checkbox"/>
4.6 bygningsautom.	<input type="checkbox"/> elevator	<input type="checkbox"/> vinduesåbner	<input type="checkbox"/> solafskærmning	<input type="checkbox"/> mørklægning	<input type="checkbox"/>	<input type="checkbox"/>	<input type="checkbox"/>

## 5. Særintall., el

<input type="checkbox"/> ADK	<input type="checkbox"/> porttelefon	<input checked="" type="checkbox"/> videoovervågn.	<input type="checkbox"/> intern TV	<input type="checkbox"/> antennestik	<input type="checkbox"/> gulvbokse	<input type="checkbox"/>
<input type="checkbox"/> samtaleanlæg	<input type="checkbox"/> højtaleralæg	<input type="checkbox"/> telefonanlæg	<input type="checkbox"/> info-system	<input type="checkbox"/> skærmet install.	<input type="checkbox"/>	<input type="checkbox"/>

## 6. Sanitære install.

6.1 installationer	<input type="checkbox"/> koldt-vand	<input type="checkbox"/> varmt-vand	<input type="checkbox"/> køkken-unit	<input type="checkbox"/> gulvafløb	<input type="checkbox"/> håndvask	<input type="checkbox"/> udslagsvask	<input type="checkbox"/>
--------------------	-------------------------------------	-------------------------------------	--------------------------------------	------------------------------------	-----------------------------------	--------------------------------------	--------------------------

## 7. Opvarmning

<input type="checkbox"/> radiator	<input type="checkbox"/> gulvvarme	<input type="checkbox"/> konvektor	<input type="checkbox"/> indblæsn.luft	<input type="checkbox"/>	<input type="checkbox"/>	<input type="checkbox"/>
-----------------------------------	------------------------------------	------------------------------------	--	--------------------------	--------------------------	--------------------------

## 8. Ventilation

8.1 ventilation/styring	<input checked="" type="checkbox"/> mekanisk ventilation	<input checked="" type="checkbox"/> naturlig vent.	<input type="checkbox"/> køling	<input type="checkbox"/> emhætte	<input type="checkbox"/> rumstyring	<input type="checkbox"/> zonestyling
-------------------------	--	--	---------------------------------	----------------------------------	-------------------------------------	--------------------------------------

## 10. Dagslysforhold

<input checked="" type="checkbox"/> sidelys	<input type="checkbox"/> ovenlys	<input type="checkbox"/> ingen krav	<input type="checkbox"/> solafskærmmn.	<input type="checkbox"/> mørklægning	<input type="checkbox"/>	<input type="checkbox"/>
---	----------------------------------	-------------------------------------	--	--------------------------------------	--------------------------	--------------------------

## 11. Lydforhold

Lydisolation til naborum (dB)	Trinlydniveau (dB)	Efterklangstid (sek)	Støj fra tek. installationer (dB)	Vejtrafikstøj (dB)
<input type="checkbox"/> R' w >	<input type="checkbox"/> L' n,w	<input type="checkbox"/> T <sub>250-2000</sub>	<input type="checkbox"/> L <sub>aeq</sub>	<input type="checkbox"/> L <sub>aeq</sub>

## 13. Inventar

13.1 fast inventar	El installationskanal langs vinduesfacade	<input type="checkbox"/> anlæg	<input type="checkbox"/> bygherrelev.
13.2 løst inventar	4 arbejdspladser med hævesænkeborde, reoler, mødebord til 4 pers.	<input type="checkbox"/> anlæg	<input type="checkbox"/> bygherrelev.
13.3 apparatur/udstyr		<input type="checkbox"/> anlæg	<input type="checkbox"/> bygherrelev.
13.4 skiltning mv	elektronisk dørskilt	<input type="checkbox"/> anlæg	<input type="checkbox"/> bygherrelev.
13.5 andet		<input type="checkbox"/> anlæg	<input type="checkbox"/> bygherrelev.

## 14. Bemærkninger

## UCV - UDDANNELSESCENTER VEST - RIGSPOLITIET

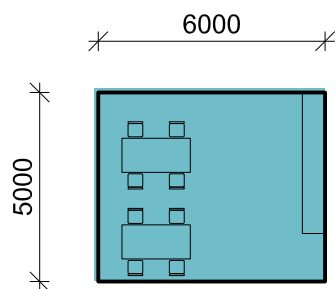
H+ARKITEKTER  
18-04-2016

## Politiets uddannelsescenter vest UCV

DV/AKN

Placering: **EFTER** Nettoareal: 30 m<sup>2</sup> Rumtype nr.: **E31**  
 Rumkategori: Hotel pers. pauserum Rumhøjde: 2,5 m Fase: Byggeprogram

## 1. Overfladekrav

1.1 gulv	<input checked="" type="checkbox"/> linoleum	<input type="checkbox"/> natursten	<input type="checkbox"/> Fliser	<input type="checkbox"/> måtte	<input type="checkbox"/> træ	<input type="checkbox"/>	<input type="checkbox"/> støvbund. beton
1.2 væg	<input checked="" type="checkbox"/> malet	<input type="checkbox"/> spec.malet	<input type="checkbox"/> Fliser	<input checked="" type="checkbox"/> glas	<input type="checkbox"/> vandtæt	<input type="checkbox"/> panel	<input type="checkbox"/> pudset og malet
1.3 loft	<input type="checkbox"/> malet	<input checked="" type="checkbox"/> lydreguleret	<input checked="" type="checkbox"/> nedtageligt	<input type="checkbox"/> fast	<input type="checkbox"/>	<input type="checkbox"/> panel	<input type="checkbox"/>
1.4 døre	<input checked="" type="checkbox"/> 10 M bredde	<input type="checkbox"/> brandkrav	<input type="checkbox"/> lydkrav	<input type="checkbox"/> glasdør	<input type="checkbox"/> ABDL	<input type="checkbox"/> ADK	<input type="checkbox"/> aut. åbning
1.5 vindue	<input type="checkbox"/>	<input type="checkbox"/>	<input type="checkbox"/> lydkrav	<input type="checkbox"/> solafskærmning	<input type="checkbox"/> mørklægning	<input type="checkbox"/>	<input type="checkbox"/> mek. åbning

## 2. Brandtekn. install.

<input type="checkbox"/> ABA	<input type="checkbox"/> ABDL	<input type="checkbox"/> ABV	<input type="checkbox"/> varsling	<input type="checkbox"/> slangevinder	<input type="checkbox"/> brandtryk	<input type="checkbox"/> Sprinkling
------------------------------	-------------------------------	------------------------------	-----------------------------------	---------------------------------------	------------------------------------	-------------------------------------

## 4. El-installationer

4.1 belysning/ styring	<input type="checkbox"/> nødbelysning	<input type="checkbox"/> PIR	<input type="checkbox"/> lysdæmpning	<input type="checkbox"/> "sluk alt"	<input type="checkbox"/> tidsstyring	<input type="checkbox"/>	<input type="checkbox"/>
4.2 stikkontakter/ IT	<input checked="" type="checkbox"/> 230V stik	<input type="checkbox"/> 230V IT stik	<input type="checkbox"/> 16A/400V stik	<input type="checkbox"/> andre	<input type="checkbox"/> PDS	<input type="checkbox"/> Tif. stik	<input type="checkbox"/> højtalere
4.3 lysarmaturer	<input type="checkbox"/> indbygget	<input type="checkbox"/> nedhængt	<input type="checkbox"/>	<input type="checkbox"/>	<input type="checkbox"/>	<input type="checkbox"/>	<input type="checkbox"/>
4.6 bygningsautom.	<input type="checkbox"/> elevator	<input type="checkbox"/> vinduesåbner	<input type="checkbox"/> solafskærmning	<input type="checkbox"/> mørklægning	<input type="checkbox"/>	<input type="checkbox"/>	<input type="checkbox"/>

## 5. Særinstall., el

<input type="checkbox"/> ADK	<input type="checkbox"/> porttelefon	<input type="checkbox"/> videoovervågn.	<input type="checkbox"/> intern TV	<input type="checkbox"/> antennestik	<input type="checkbox"/> gulvbokse	<input type="checkbox"/>
<input type="checkbox"/> samtaleanlæg	<input type="checkbox"/> højtaleraanlæg	<input type="checkbox"/> telefonanlæg	<input type="checkbox"/> info-system	<input type="checkbox"/> skærmet install.	<input type="checkbox"/>	<input type="checkbox"/>

## 6. Sanitære install.

6.1 installationer	<input checked="" type="checkbox"/> koldt-vand	<input checked="" type="checkbox"/> varmt-vand	<input checked="" type="checkbox"/> køkken-unit	<input type="checkbox"/> gulvafløb	<input type="checkbox"/> håndvask	<input type="checkbox"/> udslagsvask	<input type="checkbox"/>
--------------------	--	--	---	------------------------------------	-----------------------------------	--------------------------------------	--------------------------

## 7. Opvarmning

<input type="checkbox"/> radiator	<input type="checkbox"/> gulvvarme	<input type="checkbox"/> konvektor	<input type="checkbox"/> indblæsn.luft	<input type="checkbox"/>	<input type="checkbox"/>	<input type="checkbox"/>
-----------------------------------	------------------------------------	------------------------------------	--	--------------------------	--------------------------	--------------------------

## 8. Ventilation

8.1 ventilation/styring	<input checked="" type="checkbox"/> mekanisk ventilation	<input checked="" type="checkbox"/> naturlig vent.	<input type="checkbox"/> køling	<input type="checkbox"/> emhætte	<input type="checkbox"/> rumstyring	<input type="checkbox"/> zonestyling
-------------------------	--	--	---------------------------------	----------------------------------	-------------------------------------	--------------------------------------

## 10. Dagslysforhold

<input checked="" type="checkbox"/> sidelys	<input type="checkbox"/> ovenlys	<input type="checkbox"/> ingen krav	<input type="checkbox"/> solafskærmn.	<input type="checkbox"/> mørklægning	<input type="checkbox"/>	<input type="checkbox"/>
---	----------------------------------	-------------------------------------	---------------------------------------	--------------------------------------	--------------------------	--------------------------

## 11. Lydforhold

Lydisolation til naborum (dB)	Trinlydniveau (dB)	Efterklangstid (sek)	Støj fra tek. installationer (dB)	Vejtrafikstøj (dB)
<input type="checkbox"/> R' w >	<input type="checkbox"/> L' n,w	<input type="checkbox"/> T <sub>250-2000</sub>	<input type="checkbox"/> L <sub>aeq</sub>	<input type="checkbox"/> L <sub>Aeq</sub>

## 13. Inventar

13.1 fast inventar	Køkken med køleskab, vask, over og underskabe, komfur og emhætte	<input type="checkbox"/> anlæg	<input type="checkbox"/> bygherrelev.
13.2 løst inventar	Bord og stole til 8 pers.	<input type="checkbox"/> anlæg	<input type="checkbox"/> bygherrelev.
13.3 apparatur/udstyr		<input type="checkbox"/> anlæg	<input type="checkbox"/> bygherrelev.
13.4 skiltning mv	elektronisk dørskilt	<input type="checkbox"/> anlæg	<input type="checkbox"/> bygherrelev.
13.5 andet		<input type="checkbox"/> anlæg	<input type="checkbox"/> bygherrelev.

## 14. Bemærkninger

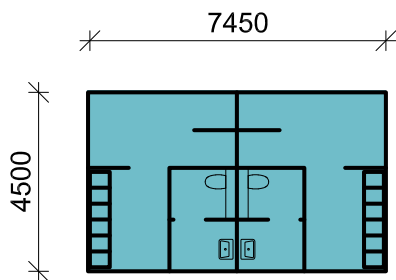

## UCV - UDDANNELSESCENTER VEST - RIGSPOLITIET

H+ARKITEKTER  
18-04-2016

## Politiets uddannelsescenter vest UCV

DV/AKN

Placering: **EFTER** Nettoareal: 30 m<sup>2</sup> Rumtype nr.: **E32**  
 Rumkategori: Hotel pers. bad og omkl. Rumhøjde: 2,5 m Fase: Byggeprogram

## 1. Overfladekrav

1.1 gulv	<input type="checkbox"/> linoleum	<input type="checkbox"/> natursten	<input checked="" type="checkbox"/> Fliser	<input type="checkbox"/> måtte	<input type="checkbox"/> træ	<input type="checkbox"/>	<input type="checkbox"/> støvbund. beton
1.2 væg	<input checked="" type="checkbox"/> malet	<input type="checkbox"/> spec.malet	<input checked="" type="checkbox"/> Fliser	<input type="checkbox"/> glas	<input type="checkbox"/> vandtæt	<input type="checkbox"/> panel	<input type="checkbox"/> pudset og malet
1.3 loft	<input checked="" type="checkbox"/> malet	<input type="checkbox"/> lydreguleret	<input type="checkbox"/> nedtageligt	<input checked="" type="checkbox"/> fast	<input type="checkbox"/>	<input type="checkbox"/> panel	<input type="checkbox"/>
1.4 døre	<input checked="" type="checkbox"/> 10 M bredde	<input type="checkbox"/> brandkrav	<input type="checkbox"/> lydkrav	<input type="checkbox"/> glasdør	<input type="checkbox"/> ABDL	<input type="checkbox"/> ADK	<input type="checkbox"/> aut. åbning
1.5 vindue	<input type="checkbox"/>	<input type="checkbox"/>	<input type="checkbox"/> lydkrav	<input type="checkbox"/> solafskærmning	<input type="checkbox"/> mørklægning	<input type="checkbox"/>	<input type="checkbox"/> mek. åbning

## 2. Brandtekn. install.

<input type="checkbox"/> ABA	<input type="checkbox"/> ABDL	<input type="checkbox"/> ABV	<input type="checkbox"/> varsling	<input type="checkbox"/> slangevinder	<input type="checkbox"/> brandtryk	<input type="checkbox"/> Sprinkling
------------------------------	-------------------------------	------------------------------	-----------------------------------	---------------------------------------	------------------------------------	-------------------------------------

## 4. El-installationer

4.1 belysning/ styring	<input type="checkbox"/> nødbelysning	<input type="checkbox"/> PIR	<input type="checkbox"/> lysdæmpning	<input type="checkbox"/> "sluk alt"	<input type="checkbox"/> tidsstyring	<input type="checkbox"/>	<input type="checkbox"/>
4.2 stikkontakter/ IT	<input checked="" type="checkbox"/> 230V stik	<input type="checkbox"/> 230V IT stik	<input type="checkbox"/> 16A/400V stik	<input type="checkbox"/> andre	<input type="checkbox"/> PDS	<input type="checkbox"/> Tif. stik	<input type="checkbox"/> højtalere
4.3 lysarmaturer	<input type="checkbox"/> indbygget	<input type="checkbox"/> nedhængt	<input type="checkbox"/>	<input type="checkbox"/>	<input type="checkbox"/>	<input type="checkbox"/>	<input type="checkbox"/>
4.6 bygningsautom.	<input type="checkbox"/> elevator	<input type="checkbox"/> vinduesåbner	<input type="checkbox"/> solafskærmning	<input type="checkbox"/> mørklægning	<input type="checkbox"/>	<input type="checkbox"/>	<input type="checkbox"/>

## 5. Særintall., el

<input type="checkbox"/> ADK	<input type="checkbox"/> porttelefon	<input type="checkbox"/> videoovervågn.	<input type="checkbox"/> intern TV	<input type="checkbox"/> antennestik	<input type="checkbox"/> gulvbokse	<input type="checkbox"/>
<input type="checkbox"/> samtaleanlæg	<input type="checkbox"/> højtaleraanlæg	<input type="checkbox"/> telefonanlæg	<input type="checkbox"/> info-system	<input type="checkbox"/> skærmet install.	<input type="checkbox"/>	<input type="checkbox"/>

## 6. Sanitære install.

6.1 installationer	<input checked="" type="checkbox"/> koldt-vand	<input checked="" type="checkbox"/> varmt-vand	<input type="checkbox"/> køkken-unit	<input checked="" type="checkbox"/> gulv afløb	<input type="checkbox"/> håndvask	<input type="checkbox"/> udslagsvask	<input type="checkbox"/>
--------------------	--	--	--------------------------------------	--	-----------------------------------	--------------------------------------	--------------------------

## 7. Opvarmning

<input type="checkbox"/> radiator	<input type="checkbox"/> gulvvarme	<input type="checkbox"/> konvektor	<input type="checkbox"/> indblæsn.luft	<input type="checkbox"/>	<input type="checkbox"/>	<input type="checkbox"/>
-----------------------------------	------------------------------------	------------------------------------	--	--------------------------	--------------------------	--------------------------

## 8. Ventilation

8.1 ventilation/styring	<input checked="" type="checkbox"/> mekanisk ventilation	<input checked="" type="checkbox"/> naturlig vent.	<input type="checkbox"/> køling	<input type="checkbox"/> emhætte	<input type="checkbox"/> rumstyring	<input type="checkbox"/> zonestyling
-------------------------	--	--	---------------------------------	----------------------------------	-------------------------------------	--------------------------------------

## 10. Dagslysforhold

<input type="checkbox"/> sidelys	<input type="checkbox"/> ovenlys	<input checked="" type="checkbox"/> ingen krav	<input type="checkbox"/> solafskærmn.	<input type="checkbox"/> mørklægning	<input type="checkbox"/>	<input type="checkbox"/>
----------------------------------	----------------------------------	--	---------------------------------------	--------------------------------------	--------------------------	--------------------------

## 11. Lydforhold

Lydisolation til naborum (dB)	Trinlydniveau (dB)	Efterklangstid (sek)	Støj fra tek. installationer (dB)	Vejtrafikstøj (dB)
<input type="checkbox"/> R' w >	<input type="checkbox"/> L' n,w	<input type="checkbox"/> T <sub>250-2000</sub>	<input type="checkbox"/> L <sub>aeq</sub>	<input type="checkbox"/> L <sub>aeq</sub>

## 13. Inventar

13.1 fast inventar	Aflåsbare skabe til ca. 8 personer	<input type="checkbox"/> anlæg	<input type="checkbox"/> bygherrelev.
13.2 løst inventar		<input type="checkbox"/> anlæg	<input type="checkbox"/> bygherrelev.
13.3 apparatur/udstyr		<input type="checkbox"/> anlæg	<input type="checkbox"/> bygherrelev.
13.4 skiltning mv	elektronisk dørskilt	<input type="checkbox"/> anlæg	<input type="checkbox"/> bygherrelev.
13.5 andet		<input type="checkbox"/> anlæg	<input type="checkbox"/> bygherrelev.

## 14. Bemærkninger

## UCV - UDDANNELSESCENTER VEST - RIGSPOLITIET

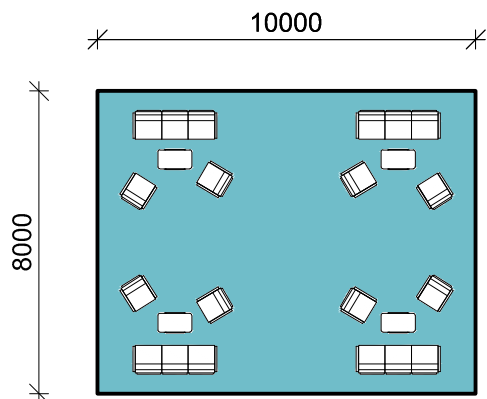
H+ARKITEKTER  
18-04-2016

## Politiets uddannelsescenter vest UCV

DV/AKN

Placering: **EFTER**  
Rumkategori: Hotel opholdsstueNettoareal: 80 m<sup>2</sup>  
Rumhøjde: 2,5 mRumtype nr.: **E33**  
Fase: Byggeprogram

## 1. Overfladekrav

1.1 gulv	<input type="checkbox"/> linoleum	<input type="checkbox"/> natursten	<input type="checkbox"/> Fliser	<input type="checkbox"/> måtte	<input checked="" type="checkbox"/> træ	<input type="checkbox"/>	<input type="checkbox"/> støvbund. beton
1.2 væg	<input checked="" type="checkbox"/> malet	<input type="checkbox"/> spec.malet	<input type="checkbox"/> Fliser	<input checked="" type="checkbox"/> glas	<input type="checkbox"/> vandtæt	<input type="checkbox"/> panel	<input type="checkbox"/> pudset og malet
1.3 loft	<input type="checkbox"/> malet	<input checked="" type="checkbox"/> lydreguleret	<input type="checkbox"/> nedtageligt	<input checked="" type="checkbox"/> fast	<input type="checkbox"/>	<input type="checkbox"/> panel	<input type="checkbox"/>
1.4 døre	<input checked="" type="checkbox"/> 10 M bredde	<input type="checkbox"/> brandkrav	<input type="checkbox"/> lydkrav	<input type="checkbox"/> glasdør	<input type="checkbox"/> ABDL	<input type="checkbox"/> ADK	<input type="checkbox"/> aut. åbning
1.5 vindue	<input type="checkbox"/>	<input type="checkbox"/>	<input type="checkbox"/> lydkrav	<input type="checkbox"/> solafskærmning	<input type="checkbox"/> mørklægning	<input type="checkbox"/>	<input type="checkbox"/> mek. åbning

## 2. Brandtekn. install.

<input type="checkbox"/> ABA	<input type="checkbox"/> ABDL	<input type="checkbox"/> ABV	<input type="checkbox"/> varsling	<input type="checkbox"/> slangevinder	<input type="checkbox"/> brandtryk	<input type="checkbox"/> Sprinkling
------------------------------	-------------------------------	------------------------------	-----------------------------------	---------------------------------------	------------------------------------	-------------------------------------

## 4. El-installationer

4.1 belysning/ styring	<input type="checkbox"/> nødbelysning	<input type="checkbox"/> PIR	<input type="checkbox"/> lysdæmpning	<input type="checkbox"/> "sluk alt"	<input type="checkbox"/> tidsstyring	<input type="checkbox"/>	<input type="checkbox"/>
4.2 stikkontakter/ IT	<input checked="" type="checkbox"/> 230V stik	<input type="checkbox"/> 230V IT stik	<input type="checkbox"/> 16A/400V stik	<input type="checkbox"/> andre	<input type="checkbox"/> PDS	<input type="checkbox"/> Tif. stik	<input type="checkbox"/> højtalere
4.3 lysarmaturer	<input type="checkbox"/> indbygget	<input type="checkbox"/> nedhængt	<input type="checkbox"/>	<input type="checkbox"/>	<input type="checkbox"/>	<input type="checkbox"/>	<input type="checkbox"/>
4.6 bygningsautom.	<input type="checkbox"/> elevator	<input type="checkbox"/> vinduesåbner	<input type="checkbox"/> solafskærmning	<input type="checkbox"/> mørklægning	<input type="checkbox"/>	<input type="checkbox"/>	<input type="checkbox"/>

## 5. Særinstall., el

<input type="checkbox"/> ADK	<input type="checkbox"/> porttelefon	<input type="checkbox"/> videoovervågn.	<input type="checkbox"/> intern TV	<input type="checkbox"/> antennestik	<input type="checkbox"/> gulvbokse	<input type="checkbox"/>
<input type="checkbox"/> samtaleanlæg	<input type="checkbox"/> højtaleralæg	<input type="checkbox"/> telefonanlæg	<input type="checkbox"/> info-system	<input type="checkbox"/> skærmet install.	<input type="checkbox"/>	<input type="checkbox"/>

## 6. Sanitære install.

6.1 installationer	<input type="checkbox"/> koldt-vand	<input type="checkbox"/> varmt-vand	<input type="checkbox"/> køkken-unit	<input type="checkbox"/> gulvafløb	<input type="checkbox"/> håndvask	<input type="checkbox"/> udslagsvask	<input type="checkbox"/>
--------------------	-------------------------------------	-------------------------------------	--------------------------------------	------------------------------------	-----------------------------------	--------------------------------------	--------------------------

## 7. Opvarmning

<input type="checkbox"/> radiator	<input type="checkbox"/> gulvvarme	<input type="checkbox"/> konvektor	<input type="checkbox"/> indblæsn.luft	<input type="checkbox"/>	<input type="checkbox"/>	<input type="checkbox"/>
-----------------------------------	------------------------------------	------------------------------------	--	--------------------------	--------------------------	--------------------------

## 8. Ventilation

8.1 ventilation/styring	<input checked="" type="checkbox"/> mekanisk ventilation	<input checked="" type="checkbox"/> naturlig vent.	<input type="checkbox"/> køling	<input type="checkbox"/> emhætte	<input type="checkbox"/> rumstyring	<input type="checkbox"/> zonestyling
-------------------------	--	--	---------------------------------	----------------------------------	-------------------------------------	--------------------------------------

## 10. Dagslysforhold

<input checked="" type="checkbox"/> sidelys	<input type="checkbox"/> ovenlys	<input type="checkbox"/> ingen krav	<input type="checkbox"/> solafskærmn.	<input type="checkbox"/> mørklægning	<input type="checkbox"/>	<input type="checkbox"/>
---	----------------------------------	-------------------------------------	---------------------------------------	--------------------------------------	--------------------------	--------------------------

## 11. Lydforhold

Lydisolation til naborum (dB)	Trinlydniveau (dB)	Efterklangstid (sek)	Støj fra tek. installationer (dB)	Vejtrafikstøj (dB)
<input type="checkbox"/> R' w >	<input type="checkbox"/> L' n,w	<input type="checkbox"/> T <sub>250-2000</sub>	<input type="checkbox"/> L <sub>aeq</sub>	<input type="checkbox"/> L <sub>Aeq</sub>

## 13. Inventar

13.1 fast inventar	_____	<input type="checkbox"/> anlæg	<input type="checkbox"/> bygherrelev.
13.2 løst inventar	Sofamøblement + høje caféborde og stole til ca. xx personer	<input type="checkbox"/> anlæg	<input type="checkbox"/> bygherrelev.
13.3 apparatur/udstyr	_____	<input type="checkbox"/> anlæg	<input type="checkbox"/> bygherrelev.
13.4 skiltning mv	elektronisk dørskilt	<input type="checkbox"/> anlæg	<input type="checkbox"/> bygherrelev.
13.5 andet	_____	<input type="checkbox"/> anlæg	<input type="checkbox"/> bygherrelev.

## 14. Bemærkninger

## UCV - UDDANNELSESCENTER VEST - RIGSPOLITIET

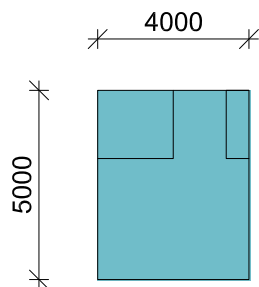
H+ARKITEKTER  
18-04-2016

## Politiets uddannelsescenter vest UCV

DV/AKN

Placering: **EFTER**  
Rumkategori: Værelse til overnatningNettoareal: 150 stk. á 20 m<sup>2</sup>  
Rumhøjde: 2,5 mRumtype nr.: **E34**  
Fase: Byggeprogram

## 1. Overfladekrav

1.1 gulv	<input type="checkbox"/> linoleum	<input type="checkbox"/> natursten	<input checked="" type="checkbox"/> Fliser	<input type="checkbox"/> måtte	<input type="checkbox"/> træ	<input checked="" type="checkbox"/> Tæppe	<input type="checkbox"/> støvbund. beton
1.2 væg	<input checked="" type="checkbox"/> malet	<input type="checkbox"/> spec.malet	<input type="checkbox"/> Fliser	<input type="checkbox"/> glas	<input type="checkbox"/> vandtæt	<input type="checkbox"/> panel	<input type="checkbox"/> pudset og malet
1.3 loft	<input checked="" type="checkbox"/> malet	<input type="checkbox"/> lydreguleret	<input type="checkbox"/> nedtageligt	<input checked="" type="checkbox"/> fast	<input type="checkbox"/>	<input type="checkbox"/> panel	<input type="checkbox"/>
1.4 døre	<input checked="" type="checkbox"/> 10 M bredde	<input type="checkbox"/> brandkrav	<input type="checkbox"/> lydkrav	<input type="checkbox"/> glasdør	<input type="checkbox"/> ABDL	<input type="checkbox"/> ADK	<input type="checkbox"/> aut. åbning
1.5 vindue	<input type="checkbox"/>	<input type="checkbox"/>	<input type="checkbox"/> lydkrav	<input checked="" type="checkbox"/> solafskærmning	<input type="checkbox"/> mørklægning	<input type="checkbox"/>	<input checked="" type="checkbox"/> mek. åbning

## 2. Brandtekn. install.

<input type="checkbox"/> ABA	<input type="checkbox"/> ABDL	<input type="checkbox"/> ABV	<input type="checkbox"/> varsling	<input type="checkbox"/> slangevinder	<input type="checkbox"/> brandtryk	<input type="checkbox"/> Sprinkling
------------------------------	-------------------------------	------------------------------	-----------------------------------	---------------------------------------	------------------------------------	-------------------------------------

## 4. El-installationer

4.1 belysning/ styring	<input type="checkbox"/> nødbelysning	<input type="checkbox"/> PIR	<input type="checkbox"/> lysdæmpning	<input type="checkbox"/> "sluk alt"	<input type="checkbox"/> tidsstyring	<input type="checkbox"/>	<input type="checkbox"/>
4.2 stikkontakter/ IT	<input checked="" type="checkbox"/> 230V stik	<input checked="" type="checkbox"/> 230V IT stik	<input type="checkbox"/> 16A/400V stik	<input type="checkbox"/> andre	<input type="checkbox"/> PDS	<input type="checkbox"/> Tlf. stik	<input type="checkbox"/> højtalere
4.3 lysarmaturer	<input checked="" type="checkbox"/> indbygget	<input type="checkbox"/> nedhængt	<input type="checkbox"/>	<input type="checkbox"/>	<input type="checkbox"/>	<input type="checkbox"/>	<input type="checkbox"/>
4.6 bygningsautom.	<input type="checkbox"/> elevator	<input type="checkbox"/> vinduesåbner	<input type="checkbox"/> solafskærmning	<input type="checkbox"/> mørklægning	<input type="checkbox"/>	<input type="checkbox"/>	<input type="checkbox"/>

## 5. Særintall., el

<input checked="" type="checkbox"/> ADK	<input type="checkbox"/> porttelefon	<input type="checkbox"/> videoovervågn.	<input type="checkbox"/> intern TV	<input type="checkbox"/> antennestik	<input type="checkbox"/> gulvbokse	<input type="checkbox"/>
<input checked="" type="checkbox"/> samtaleanlæg	<input type="checkbox"/> højtaleraanlæg	<input type="checkbox"/> telefonanlæg	<input type="checkbox"/> info-system	<input type="checkbox"/> skærmet install.	<input type="checkbox"/>	<input type="checkbox"/>

## 6. Sanitære install.

6.1 installationer	<input type="checkbox"/> koldt-vand	<input type="checkbox"/> varmt-vand	<input type="checkbox"/> køkken-unit	<input type="checkbox"/> gulv afløb	<input type="checkbox"/> håndvask	<input type="checkbox"/> udslagsvask	<input type="checkbox"/>
--------------------	-------------------------------------	-------------------------------------	--------------------------------------	-------------------------------------	-----------------------------------	--------------------------------------	--------------------------

## 7. Opvarmning

<input type="checkbox"/> radiator	<input type="checkbox"/> gulvvarme	<input type="checkbox"/> konvektor	<input type="checkbox"/> indblæsn.luft	<input type="checkbox"/>	<input type="checkbox"/>	<input type="checkbox"/>
-----------------------------------	------------------------------------	------------------------------------	--	--------------------------	--------------------------	--------------------------

## 8. Ventilation

8.1 ventilation/styring	<input checked="" type="checkbox"/> mekanisk ventilation	<input checked="" type="checkbox"/> naturlig vent.	<input type="checkbox"/> køling	<input type="checkbox"/> emhætte	<input type="checkbox"/> rumstyring	<input type="checkbox"/> zonestyling
-------------------------	--	--	---------------------------------	----------------------------------	-------------------------------------	--------------------------------------

## 10. Dagslysforhold

<input checked="" type="checkbox"/> sidelys	<input type="checkbox"/> ovenlys	<input type="checkbox"/> ingen krav	<input type="checkbox"/> solafskærmmn.	<input type="checkbox"/> mørklægning	<input type="checkbox"/>	<input type="checkbox"/>
---	----------------------------------	-------------------------------------	--	--------------------------------------	--------------------------	--------------------------

## 11. Lydforhold

Lydisolation til naborum (dB)	Trinlydniveau (dB)	Efterklangstid (sek)	Støj fra tek. installationer (dB)	Vejtrafikstøj (dB)
<input type="checkbox"/> R' w >	<input type="checkbox"/> L' n,w	<input type="checkbox"/> T <sub>250-2000</sub>	<input type="checkbox"/> L <sub>aeq</sub>	<input type="checkbox"/> L <sub>aeq</sub>

## 13. Inventar

13.1 fast inventar	Garderobeskab	<input type="checkbox"/> anlæg	<input type="checkbox"/> bygherrelev.
13.2 løst inventar	Sengbord 60 x 60 cm, 210 x 90 cm og stol til studier, lænestol	<input type="checkbox"/> anlæg	<input type="checkbox"/> bygherrelev.
13.3 apparatur/udstyr		<input type="checkbox"/> anlæg	<input type="checkbox"/> bygherrelev.
13.4 skiltning mv	dørskilte	<input type="checkbox"/> anlæg	<input type="checkbox"/> bygherrelev.
13.5 andet		<input type="checkbox"/> anlæg	<input type="checkbox"/> bygherrelev.

## 14. Bemærkninger

Enkeltværelser med bad og toilet til 150 overnattende kursister og instruktører

I alt ca. 3.000 m2 netto

## UCV - UDDANNELSESCENTER VEST - RIGSPOLITIET

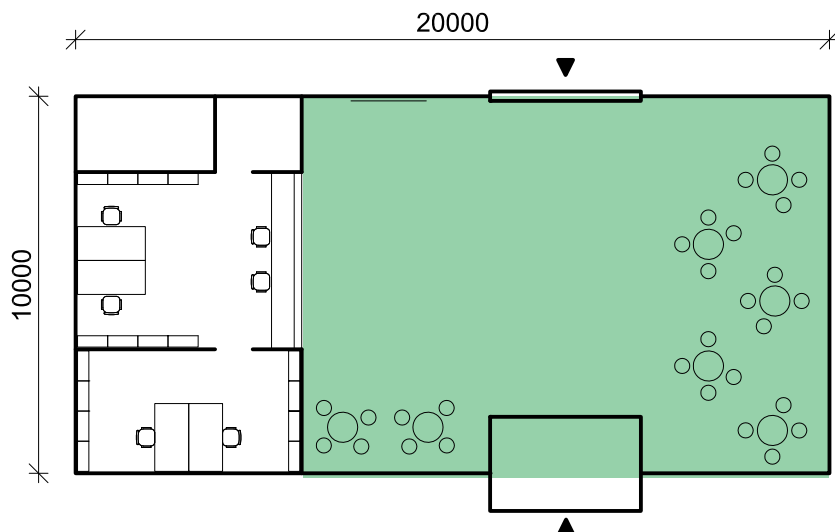
H+ARKITEKTER  
18-04-2016

## Politiets uddannelsescenter vest UCV

DV/AKN

Placering: **FÆLLES**  
Rumkategori: FOYERNettoareal: 140 m<sup>2</sup>  
Rumhøjde: 4,0 mRumtype nr.: **F1**  
Fase: Byggeprogram

## 1. Overfladekrav

1.1 gulv	<input checked="" type="checkbox"/> linoleum	<input type="checkbox"/> natursten	<input type="checkbox"/> Fliser	<input type="checkbox"/> måtte	<input type="checkbox"/> træ	<input type="checkbox"/>	<input type="checkbox"/> støvbund. beton
1.2 væg	<input checked="" type="checkbox"/> malet	<input type="checkbox"/> spec.malet	<input type="checkbox"/> Fliser	<input checked="" type="checkbox"/> glas	<input type="checkbox"/> vandtæt	<input type="checkbox"/> panel	<input type="checkbox"/> pudset og malet
1.3 loft	<input type="checkbox"/> malet	<input checked="" type="checkbox"/> lydreguleret	<input checked="" type="checkbox"/> nedtageligt	<input type="checkbox"/> fast	<input type="checkbox"/>	<input type="checkbox"/> panel	<input type="checkbox"/>
1.4 døre	<input checked="" type="checkbox"/> 10 M bredde	<input type="checkbox"/> brandkrav	<input type="checkbox"/> lydkrav	<input type="checkbox"/> glasdør	<input type="checkbox"/> ABDL	<input type="checkbox"/> ADK	<input type="checkbox"/> aut. åbning
1.5 vindue	<input type="checkbox"/>	<input type="checkbox"/>	<input type="checkbox"/> lydkrav	<input type="checkbox"/> solafskærmning	<input type="checkbox"/> mørklægning	<input type="checkbox"/>	<input type="checkbox"/> mek. åbning

## 2. Brandtekn. install.

<input type="checkbox"/> ABA	<input type="checkbox"/> ABDL	<input type="checkbox"/> ABV	<input type="checkbox"/> varsling	<input type="checkbox"/> slangevinder	<input type="checkbox"/> brandtryk	<input type="checkbox"/> Sprinkling
------------------------------	-------------------------------	------------------------------	-----------------------------------	---------------------------------------	------------------------------------	-------------------------------------

## 4. El-installationer

4.1 belysning/ styring	<input type="checkbox"/> nødbelysning	<input type="checkbox"/> PIR	<input type="checkbox"/> lysdæmpning	<input type="checkbox"/> "sluk alt"	<input type="checkbox"/> tidsstyring	<input type="checkbox"/>	<input type="checkbox"/>
4.2 stikkontakter/ IT	<input checked="" type="checkbox"/> 230V stik	<input type="checkbox"/> 230V IT stik	<input type="checkbox"/> 16A/400V stik	<input type="checkbox"/> andre	<input type="checkbox"/> PDS	<input type="checkbox"/> Tif. stik	<input type="checkbox"/> højtalere
4.3 lysarmaturer	<input type="checkbox"/> indbygget	<input type="checkbox"/> nedhængt	<input type="checkbox"/>	<input type="checkbox"/>	<input type="checkbox"/>	<input type="checkbox"/>	<input type="checkbox"/>
4.6 bygningsautom.	<input type="checkbox"/> elevator	<input type="checkbox"/> vinduesåbner	<input type="checkbox"/> solafskærmning	<input type="checkbox"/> mørklægning	<input type="checkbox"/>	<input type="checkbox"/>	<input type="checkbox"/>

## 5. Særintall., el

<input checked="" type="checkbox"/> ADK	<input type="checkbox"/> porttelefon	<input checked="" type="checkbox"/> videoovervågn.	<input type="checkbox"/> intern TV	<input type="checkbox"/> antennestik	<input type="checkbox"/> gulvbokse	<input type="checkbox"/>
<input type="checkbox"/> samtaleanlæg	<input type="checkbox"/> højtaleraanlæg	<input type="checkbox"/> telefonanlæg	<input checked="" type="checkbox"/> info-system	<input type="checkbox"/> skærmet install.	<input type="checkbox"/>	<input type="checkbox"/>

## 6. Sanitære install.

6.1 installationer	<input type="checkbox"/> koldt-vand	<input type="checkbox"/> varmt-vand	<input type="checkbox"/> køkken-unit	<input type="checkbox"/> gulv afløb	<input type="checkbox"/> håndvask	<input type="checkbox"/> udslagsvask	<input type="checkbox"/>
--------------------	-------------------------------------	-------------------------------------	--------------------------------------	-------------------------------------	-----------------------------------	--------------------------------------	--------------------------

## 7. Opvarmning

<input type="checkbox"/> radiator	<input type="checkbox"/> gulvvarme	<input type="checkbox"/> konvektor	<input type="checkbox"/> indblæsn.luft	<input type="checkbox"/>	<input type="checkbox"/>	<input type="checkbox"/>
-----------------------------------	------------------------------------	------------------------------------	--	--------------------------	--------------------------	--------------------------

## 8. Ventilation

8.1 ventilation/styring	<input checked="" type="checkbox"/> mekanisk ventilation	<input type="checkbox"/> naturlig vent.	<input type="checkbox"/> køling	<input type="checkbox"/> emhætte	<input type="checkbox"/> rumstyring	<input type="checkbox"/> zonestyling
-------------------------	--	---	---------------------------------	----------------------------------	-------------------------------------	--------------------------------------

## 10. Dagslysforhold

<input type="checkbox"/> sidelys	<input type="checkbox"/> ovenlys	<input type="checkbox"/> ingen krav	<input type="checkbox"/> solafskærmmn.	<input type="checkbox"/> mørklægning	<input type="checkbox"/>	<input type="checkbox"/>
----------------------------------	----------------------------------	-------------------------------------	--	--------------------------------------	--------------------------	--------------------------

## 11. Lydforhold

Lydisolation til naborum (dB)	Trinlydniveau (dB)	Efterklangstid (sek)	Støj fra tek. installationer (dB)	Vejtrafikstøj (dB)
<input type="checkbox"/> R' w >	<input type="checkbox"/> L' n,w	<input type="checkbox"/> T <sub>250-2000</sub>	<input type="checkbox"/> L <sub>aeq</sub>	<input type="checkbox"/> L <sub>aeq</sub>

## 13. Inventar

13.1 fast inventar	Kaffeautomat	<input type="checkbox"/> anlæg	<input type="checkbox"/> bygherrelev.
13.2 løst inventar	venteområde med borde og stole til ca. 10 personer	<input type="checkbox"/> anlæg	<input type="checkbox"/> bygherrelev.
13.3 apparatur/udstyr	Informationstavler mm.	<input type="checkbox"/> anlæg	<input type="checkbox"/> bygherrelev.
13.4 skiltning mv	elektronisk dørskilt	<input type="checkbox"/> anlæg	<input type="checkbox"/> bygherrelev.
13.5 andet		<input type="checkbox"/> anlæg	<input type="checkbox"/> bygherrelev.

## 14. Bemærkninger

Forhal og ekspedition - er 'one point of entry' - alle besøgende skal igennem her, hvorfor areal og skranke dimensioneres så flaskehalse så vidt muligt undgås

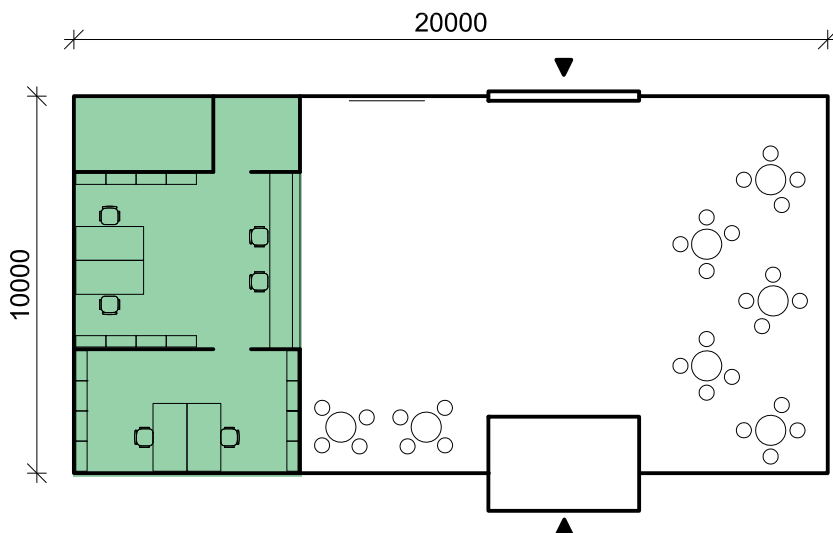

H+ARKITEKTER  
18-04-2016

**Politiets uddannelsescenter vest UCV**

DV/AKN

Placering: **FÆLLES** Nettoareal: 60 m<sup>2</sup> Rumtype nr.: **F2**  
Rumkategori: Ekspedition/ vagtstue Rumhøjde: 2,5 m Fase: Byggeprogram

**1. Overfladekrav**

1.1 gulv	<input checked="" type="checkbox"/> linoleum	<input type="checkbox"/> natursten	<input type="checkbox"/> Fliser	<input type="checkbox"/> måtte	<input type="checkbox"/> træ	<input type="checkbox"/>	<input type="checkbox"/> støvbund. beton
1.2 væg	<input checked="" type="checkbox"/> malet	<input type="checkbox"/> spec.malet	<input type="checkbox"/> Fliser	<input checked="" type="checkbox"/> glas	<input type="checkbox"/> vandtæt	<input type="checkbox"/> panel	<input type="checkbox"/> pudset og malet
1.3 loft	<input type="checkbox"/> malet	<input checked="" type="checkbox"/> lydreguleret	<input checked="" type="checkbox"/> nedtageligt	<input type="checkbox"/> fast	<input type="checkbox"/>	<input type="checkbox"/> panel	<input type="checkbox"/>
1.4 døre	<input checked="" type="checkbox"/> 10 M bredde	<input type="checkbox"/> brandkrav	<input type="checkbox"/> lydkrav	<input type="checkbox"/> glasdør	<input type="checkbox"/> ABDL	<input type="checkbox"/> ADK	<input type="checkbox"/> aut. åbning
1.5 vindue	<input type="checkbox"/>	<input type="checkbox"/>	<input type="checkbox"/> lydkrav	<input type="checkbox"/> solafskærmning	<input type="checkbox"/> mørklægning	<input type="checkbox"/>	<input type="checkbox"/> mek. åbning

**2. Brandtekn. install.**

<input type="checkbox"/> ABA	<input type="checkbox"/> ABDL	<input type="checkbox"/> ABV	<input type="checkbox"/> varsling	<input type="checkbox"/> slangevinder	<input type="checkbox"/> brandtryk	<input type="checkbox"/> Sprinkling
------------------------------	-------------------------------	------------------------------	-----------------------------------	---------------------------------------	------------------------------------	-------------------------------------

**4. El-installationer**

4.1 belysning/ styring	<input type="checkbox"/> nødbelysning	<input type="checkbox"/> PIR	<input type="checkbox"/> lysdæmpning	<input type="checkbox"/> "sluk alt"	<input type="checkbox"/> tidsstyring	<input type="checkbox"/>	<input type="checkbox"/>
4.2 stikkontakter/ IT	<input checked="" type="checkbox"/> 230V stik	<input checked="" type="checkbox"/> 230V IT stik	<input type="checkbox"/> 16A/400V stik	<input type="checkbox"/> andre	<input type="checkbox"/> PDS	<input type="checkbox"/> Tif. stik	<input type="checkbox"/> højtalere
4.3 lysarmaturer	<input type="checkbox"/> indbygget	<input type="checkbox"/> nedhængt	<input type="checkbox"/>	<input type="checkbox"/>	<input type="checkbox"/>	<input type="checkbox"/>	<input type="checkbox"/>
4.6 bygningsautom.	<input type="checkbox"/> elevator	<input type="checkbox"/> vinduesåbner	<input type="checkbox"/> solafskærmning	<input type="checkbox"/> mørklægning	<input type="checkbox"/>	<input type="checkbox"/>	<input type="checkbox"/>

**5. Særintall., el**

<input type="checkbox"/> ADK	<input checked="" type="checkbox"/> porttelefon	<input checked="" type="checkbox"/> videoovervågn.	<input checked="" type="checkbox"/> intern TV	<input type="checkbox"/> antennestik	<input checked="" type="checkbox"/> gulvbokse	<input type="checkbox"/>
<input checked="" type="checkbox"/> samtaleanlæg	<input type="checkbox"/> højtaleralæg	<input type="checkbox"/> telefonanlæg	<input type="checkbox"/> info-system	<input type="checkbox"/> skærmet install.	<input type="checkbox"/>	<input type="checkbox"/>

**6. Sanitære install.**

6.1 installationer	<input type="checkbox"/> koldt-vand	<input type="checkbox"/> varmt-vand	<input type="checkbox"/> køkken-unit	<input type="checkbox"/> gulvafløb	<input type="checkbox"/> håndvask	<input type="checkbox"/> udslagsvask	<input type="checkbox"/>
--------------------	-------------------------------------	-------------------------------------	--------------------------------------	------------------------------------	-----------------------------------	--------------------------------------	--------------------------

**7. Opvarmning**

<input type="checkbox"/> radiator	<input type="checkbox"/> gulvvarme	<input type="checkbox"/> konvektor	<input type="checkbox"/> indblæsn.luft	<input type="checkbox"/>	<input type="checkbox"/>	<input type="checkbox"/>
-----------------------------------	------------------------------------	------------------------------------	--	--------------------------	--------------------------	--------------------------

**8. Ventilation**

8.1 ventilation/styring	<input checked="" type="checkbox"/> mekanisk ventilation	<input checked="" type="checkbox"/> naturlig vent.	<input type="checkbox"/> køling	<input type="checkbox"/> emhætte	<input type="checkbox"/> rumstyring	<input type="checkbox"/> zonestyling
-------------------------	--	--	---------------------------------	----------------------------------	-------------------------------------	--------------------------------------

**10. Dagslysforhold**

<input checked="" type="checkbox"/> sidelys	<input type="checkbox"/> ovenlys	<input type="checkbox"/> ingen krav	<input type="checkbox"/> solafskærmn.	<input type="checkbox"/> mørklægning	<input type="checkbox"/>	<input type="checkbox"/>
---	----------------------------------	-------------------------------------	---------------------------------------	--------------------------------------	--------------------------	--------------------------

**11. Lydforhold**

Lydisolation til naborum (dB)	Trinlydniveau (dB)	Efterklangstid (sek)	Støj fra tek. installationer (dB)	Vejtrafikstøj (dB)
<input type="checkbox"/> R' w >	<input type="checkbox"/> L' n,w	<input type="checkbox"/> T <sub>250-2000</sub>	<input type="checkbox"/> L <sub>aeq</sub>	<input type="checkbox"/> L <sub>aeq</sub>

**13. Inventar**

13.1 fast inventar	Receptionsskranke	<input type="checkbox"/> anlæg	<input type="checkbox"/> bygherrelev.
13.2 løst inventar	Arbejdspladser til 2 pers + 2 ved skranke i ekspedition + 2 pers i vagtrum	<input type="checkbox"/> anlæg	<input type="checkbox"/> bygherrelev.
13.3 apparatur/udstyr	Informationstavler mm., videoovervågning mm.	<input type="checkbox"/> anlæg	<input type="checkbox"/> bygherrelev.
13.4 skiltning mv	elektronisk dørskilt	<input type="checkbox"/> anlæg	<input type="checkbox"/> bygherrelev.
13.5 andet		<input type="checkbox"/> anlæg	<input type="checkbox"/> bygherrelev.

**14. Bemærkninger**

## UCV - UDDANNELSESCENTER VEST - RIGSPOLITIET

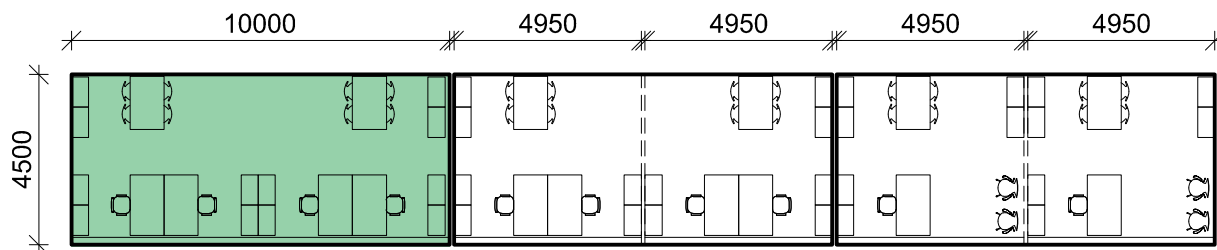

H+ARKITEKTER  
18-04-2016

### Politiets uddannelsescenter vest UCV

DV/AKN

Placering: **EFTER**  
Rumkategori: Kontor 4 pers.

Nettoareal: 10 stk. á 44 m<sup>2</sup>  
Rumhøjde: 2,5 m

Rumtype nr.: **F3a**  
Fase: Byggeprogram

#### 1. Overfladekrav

1.1 gulv	<input checked="" type="checkbox"/> linoleum	<input type="checkbox"/> natursten	<input type="checkbox"/> Fliser	<input type="checkbox"/> måtte	<input type="checkbox"/> træ	<input type="checkbox"/>	<input type="checkbox"/> støvbund. beton
1.2 væg	<input checked="" type="checkbox"/> malet	<input type="checkbox"/> spec.malet	<input type="checkbox"/> Fliser	<input checked="" type="checkbox"/> glas	<input type="checkbox"/> vandtæt	<input type="checkbox"/> panel	<input type="checkbox"/> pudset og malet
1.3 loft	<input type="checkbox"/> malet	<input checked="" type="checkbox"/> lydreguleret	<input checked="" type="checkbox"/> nedtageligt	<input type="checkbox"/> fast	<input type="checkbox"/>	<input type="checkbox"/> panel	<input type="checkbox"/>
1.4 døre	<input checked="" type="checkbox"/> 10 M bredde	<input type="checkbox"/> brandkrav	<input type="checkbox"/> lydkrav	<input type="checkbox"/> glasdør	<input type="checkbox"/> ABDL	<input type="checkbox"/> ADK	<input type="checkbox"/> aut. åbning
1.5 vindue	<input type="checkbox"/>	<input type="checkbox"/>	<input type="checkbox"/> lydkrav	<input checked="" type="checkbox"/> solafskærmning	<input type="checkbox"/> mørklægning	<input type="checkbox"/>	<input type="checkbox"/> mek. åbning

#### 2. Brandtekn. install.

<input type="checkbox"/> ABA	<input type="checkbox"/> ABDL	<input type="checkbox"/> ABV	<input type="checkbox"/> varsling	<input type="checkbox"/> slangevinder	<input type="checkbox"/> brandtryk	<input type="checkbox"/> Sprinkling
------------------------------	-------------------------------	------------------------------	-----------------------------------	---------------------------------------	------------------------------------	-------------------------------------

#### 4. El-installationer

4.1 belysning/ styring	<input checked="" type="checkbox"/> nødbelysning	<input type="checkbox"/> PIR	<input type="checkbox"/> lysdæmpning	<input type="checkbox"/> "sluk alt"	<input type="checkbox"/> tidsstyring	<input type="checkbox"/>	<input type="checkbox"/>
4.2 stikkontakter/ IT	<input checked="" type="checkbox"/> 230V stik	<input checked="" type="checkbox"/> 230V IT stik	<input type="checkbox"/> 16A/400V stik	<input type="checkbox"/> andre	<input type="checkbox"/> PDS	<input type="checkbox"/> Tif. stik	<input type="checkbox"/> højtalere
4.3 lysarmaturer	<input checked="" type="checkbox"/> indbygget	<input type="checkbox"/> nedhængt	<input type="checkbox"/>	<input type="checkbox"/>	<input type="checkbox"/>	<input type="checkbox"/>	<input type="checkbox"/>
4.6 bygningsautom.	<input type="checkbox"/> elevator	<input type="checkbox"/> vinduesåbner	<input checked="" type="checkbox"/> solafskærmning	<input type="checkbox"/> mørklægning	<input type="checkbox"/>	<input type="checkbox"/>	<input type="checkbox"/>

#### 5. Særintall., el

<input type="checkbox"/> ADK	<input type="checkbox"/> porttelefon	<input type="checkbox"/> videoovervågn.	<input type="checkbox"/> intern TV	<input type="checkbox"/> antennestik	<input type="checkbox"/> gulvbokse	<input type="checkbox"/>
<input type="checkbox"/> samtaleanlæg	<input type="checkbox"/> højtaleralæg	<input type="checkbox"/> telefonanlæg	<input type="checkbox"/> info-system	<input type="checkbox"/> skærmet install.	<input type="checkbox"/>	<input type="checkbox"/>

#### 6. Sanitære install.

6.1 installationer	<input type="checkbox"/> koldt-vand	<input type="checkbox"/> varmt-vand	<input type="checkbox"/> køkken-unit	<input type="checkbox"/> gulvafløb	<input type="checkbox"/> håndvask	<input type="checkbox"/> udslagsvask	<input type="checkbox"/>
--------------------	-------------------------------------	-------------------------------------	--------------------------------------	------------------------------------	-----------------------------------	--------------------------------------	--------------------------

#### 7. Opvarmning

<input type="checkbox"/> radiator	<input type="checkbox"/> gulvvarme	<input type="checkbox"/> konvektor	<input type="checkbox"/> indblæsn.luft	<input type="checkbox"/>	<input type="checkbox"/>	<input type="checkbox"/>
-----------------------------------	------------------------------------	------------------------------------	--	--------------------------	--------------------------	--------------------------

#### 8. Ventilation

8.1 ventilation/styring	<input checked="" type="checkbox"/> mekanisk ventilation	<input checked="" type="checkbox"/> naturlig vent.	<input type="checkbox"/> køling	<input type="checkbox"/> emhætte	<input type="checkbox"/> rumstyring	<input type="checkbox"/> zonestyling
-------------------------	--	--	---------------------------------	----------------------------------	-------------------------------------	--------------------------------------

#### 10. Dagslysforhold

<input checked="" type="checkbox"/> sidelys	<input type="checkbox"/> ovenlys	<input type="checkbox"/> ingen krav	<input type="checkbox"/> solafskærmmn.	<input type="checkbox"/> mørklægning	<input type="checkbox"/>	<input type="checkbox"/>
---	----------------------------------	-------------------------------------	--	--------------------------------------	--------------------------	--------------------------

#### 11. Lydforhold

Lydisolation til naborum (dB)	Trinlydniveau (dB)	Efterklangstid (sek)	Støj fra tek. installationer (dB)	Vejtrafikstøj (dB)
<input type="checkbox"/> R' w >	<input type="checkbox"/> L' n,w	<input type="checkbox"/> T <sub>250-2000</sub>	<input type="checkbox"/> L <sub>aeq</sub>	<input type="checkbox"/> L <sub>aeq</sub>

#### 13. Inventar

13.1 fast inventar	El installationskanal langs vinduesfacade	<input type="checkbox"/> anlæg	<input type="checkbox"/> bygherrelev.
13.2 løst inventar	4 arbejdspladser med hævesænkeborde, reoler, 4 whiteboard tavler, mødebord til 4 pers.	<input type="checkbox"/> anlæg	<input type="checkbox"/> bygherrelev.
13.3 apparatur/udstyr		<input type="checkbox"/> anlæg	<input type="checkbox"/> bygherrelev.
13.4 skiltning mv	elektronisk dørskilt	<input type="checkbox"/> anlæg	<input type="checkbox"/> bygherrelev.
13.5 andet	Min 5 eludtag pr. arbejdsstation	<input type="checkbox"/> anlæg	<input type="checkbox"/> bygherrelev.

#### 14. Bemærkninger

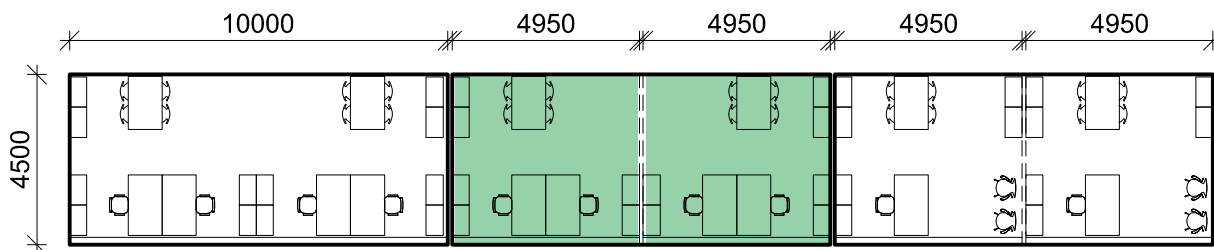

H+ARKITEKTER  
18-04-2016

**Politiets uddannelsescenter vest UCV**

DV/AKN

Placering: **EFTER**  
Rumkategori: Kontor 2 pers.

Nettoareal: 8 stk. á 22 m<sup>2</sup>  
Rumhøjde: 2,5 m

Rumtype nr.: **F3b**  
Fase: Byggeprogram

**1. Overfladekrav**

1.1 gulv	<input checked="" type="checkbox"/> linoleum	<input type="checkbox"/> natursten	<input type="checkbox"/> Fliser	<input type="checkbox"/> måtte	<input type="checkbox"/> træ	<input type="checkbox"/>	<input type="checkbox"/> støvbund. beton
1.2 væg	<input checked="" type="checkbox"/> malet	<input type="checkbox"/> spec.malet	<input type="checkbox"/> Fliser	<input checked="" type="checkbox"/> glas	<input type="checkbox"/> vandtæt	<input type="checkbox"/> panel	<input type="checkbox"/> pudset og malet
1.3 loft	<input type="checkbox"/> malet	<input checked="" type="checkbox"/> lydreguleret	<input checked="" type="checkbox"/> nedtageligt	<input type="checkbox"/> fast	<input type="checkbox"/>	<input type="checkbox"/> panel	<input type="checkbox"/>
1.4 døre	<input checked="" type="checkbox"/> 10 M bredde	<input type="checkbox"/> brandkrav	<input type="checkbox"/> lydkrav	<input type="checkbox"/> glasdør	<input type="checkbox"/> ABDL	<input type="checkbox"/> ADK	<input type="checkbox"/> aut. åbning
1.5 vindue	<input type="checkbox"/>	<input type="checkbox"/>	<input type="checkbox"/> lydkrav	<input checked="" type="checkbox"/> solafskærmning	<input type="checkbox"/> mørklægning	<input type="checkbox"/>	<input type="checkbox"/> mek. åbning

**2. Brandtekn. install.**

<input type="checkbox"/> ABA	<input type="checkbox"/> ABDL	<input type="checkbox"/> ABV	<input type="checkbox"/> varsling	<input type="checkbox"/> slangevinder	<input type="checkbox"/> brandtryk	<input type="checkbox"/> Sprinkling
------------------------------	-------------------------------	------------------------------	-----------------------------------	---------------------------------------	------------------------------------	-------------------------------------

**4. El-installationer**

4.1 belysning/ styring	<input checked="" type="checkbox"/> nødbelysning	<input type="checkbox"/> PIR	<input type="checkbox"/> lysdæmpning	<input type="checkbox"/> "sluk alt"	<input type="checkbox"/> tidsstyring	<input type="checkbox"/>	<input type="checkbox"/>
4.2 stikkontakter/ IT	<input checked="" type="checkbox"/> 230V stik	<input checked="" type="checkbox"/> 230V IT stik	<input type="checkbox"/> 16A/400V stik	<input type="checkbox"/> andre	<input type="checkbox"/> PDS	<input type="checkbox"/> Tif. stik	<input type="checkbox"/> højtalere
4.3 lysarmaturer	<input checked="" type="checkbox"/> indbygget	<input type="checkbox"/> nedhængt	<input type="checkbox"/>	<input type="checkbox"/>	<input type="checkbox"/>	<input type="checkbox"/>	<input type="checkbox"/>
4.6 bygningsautom.	<input type="checkbox"/> elevator	<input type="checkbox"/> vinduesåbner	<input checked="" type="checkbox"/> solafskærmning	<input type="checkbox"/> mørklægning	<input type="checkbox"/>	<input type="checkbox"/>	<input type="checkbox"/>

**5. Særintall., el**

<input type="checkbox"/> ADK	<input type="checkbox"/> porttelefon	<input type="checkbox"/> videoovervågn.	<input type="checkbox"/> intern TV	<input type="checkbox"/> antennestik	<input type="checkbox"/> gulvbokse	<input type="checkbox"/>
<input type="checkbox"/> samtaleanlæg	<input type="checkbox"/> højtaleralæg	<input type="checkbox"/> telefonanlæg	<input type="checkbox"/> info-system	<input type="checkbox"/> skærmet install.	<input type="checkbox"/>	<input type="checkbox"/>

**6. Sanitære install.**

6.1 installationer	<input type="checkbox"/> koldt-vand	<input type="checkbox"/> varmt-vand	<input type="checkbox"/> køkken-unit	<input type="checkbox"/> gulvafløb	<input type="checkbox"/> håndvask	<input type="checkbox"/> udslagsvask	<input type="checkbox"/>
--------------------	-------------------------------------	-------------------------------------	--------------------------------------	------------------------------------	-----------------------------------	--------------------------------------	--------------------------

**7. Opvarmning**

<input type="checkbox"/> radiator	<input type="checkbox"/> gulvvarme	<input type="checkbox"/> konvektor	<input type="checkbox"/> indblæsn.luft	<input type="checkbox"/>	<input type="checkbox"/>	<input type="checkbox"/>
-----------------------------------	------------------------------------	------------------------------------	--	--------------------------	--------------------------	--------------------------

**8. Ventilation**

8.1 ventilation/styring	<input checked="" type="checkbox"/> mekanisk ventilation	<input checked="" type="checkbox"/> naturlig vent.	<input type="checkbox"/> køling	<input type="checkbox"/> emhætte	<input type="checkbox"/> rumstyring	<input type="checkbox"/> zonestyling
-------------------------	--	--	---------------------------------	----------------------------------	-------------------------------------	--------------------------------------

**10. Dagslysforhold**

<input checked="" type="checkbox"/> sidelys	<input type="checkbox"/> ovenlys	<input type="checkbox"/> ingen krav	<input type="checkbox"/> solafskærmmn.	<input type="checkbox"/> mørklægning	<input type="checkbox"/>	<input type="checkbox"/>
---	----------------------------------	-------------------------------------	--	--------------------------------------	--------------------------	--------------------------

**11. Lydforhold**

Lydisolation til naborum (dB)	Trinlydniveau (dB)	Efterklangstid (sek)	Støj fra tek. installationer (dB)	Vejtrafikstøj (dB)
<input type="checkbox"/> R' w >	<input type="checkbox"/> L' n,w	<input type="checkbox"/> T <sub>250-2000</sub>	<input type="checkbox"/> L <sub>aeq</sub>	<input type="checkbox"/> L <sub>Aeq</sub>

**13. Inventar**

13.1 fast inventar	El installationskanal langs vinduesfacade	<input type="checkbox"/> anlæg	<input type="checkbox"/> bygherrelev.
13.2 løst inventar	2 arbejdspladser med hævesænkeborde, reoler, 2 whiteboard tavler, mødebord til 4 pers.	<input type="checkbox"/> anlæg	<input type="checkbox"/> bygherrelev.
13.3 apparatur/udstyr		<input type="checkbox"/> anlæg	<input type="checkbox"/> bygherrelev.
13.4 skiltning mv	elektronisk dørskilt	<input type="checkbox"/> anlæg	<input type="checkbox"/> bygherrelev.
13.5 andet	Min 5 eludtag pr. arbejdsstation	<input type="checkbox"/> anlæg	<input type="checkbox"/> bygherrelev.

**14. Bemærkninger**

## UCV - UDDANNELSESCENTER VEST - RIGSPOLITIET

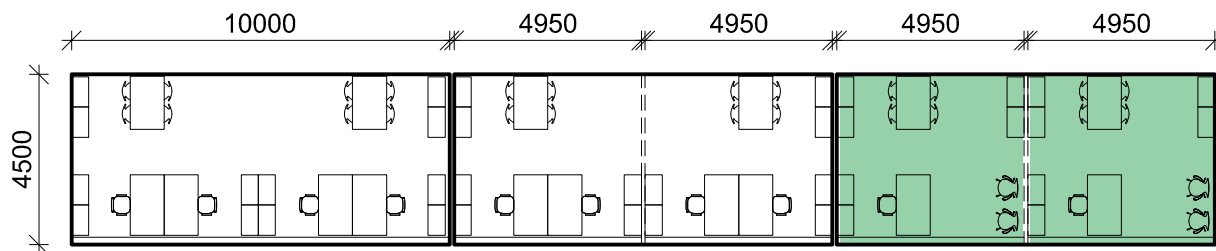
H+ARKITEKTER  
18-04-2016

## Politiets uddannelsescenter vest UCV

DV/AKN

Placering: **EFTER**  
Rumkategori: LederkontorNettoareal: 2 stk. á 22 m<sup>2</sup>  
Rumhøjde: 2,5 mRumtype nr.: **F3c**  
Fase: Byggeprogram

## 1. Overfladekrav

1.1 gulv	<input checked="" type="checkbox"/> linoleum	<input type="checkbox"/> natursten	<input type="checkbox"/> Fliser	<input type="checkbox"/> måtte	<input type="checkbox"/> træ	<input type="checkbox"/>	<input type="checkbox"/> støvbund. beton
1.2 væg	<input checked="" type="checkbox"/> malet	<input type="checkbox"/> spec.malet	<input type="checkbox"/> Fliser	<input checked="" type="checkbox"/> glas	<input type="checkbox"/> vandtæt	<input type="checkbox"/> panel	<input type="checkbox"/> pudset og malet
1.3 loft	<input type="checkbox"/> malet	<input checked="" type="checkbox"/> lydreguleret	<input checked="" type="checkbox"/> nedtageligt	<input type="checkbox"/> fast	<input type="checkbox"/>	<input type="checkbox"/> panel	<input type="checkbox"/>
1.4 døre	<input checked="" type="checkbox"/> 10 M bredde	<input type="checkbox"/> brandkrav	<input type="checkbox"/> lydkrav	<input type="checkbox"/> glasdør	<input type="checkbox"/> ABDL	<input type="checkbox"/> ADK	<input type="checkbox"/> aut. åbning
1.5 vindue	<input type="checkbox"/>	<input type="checkbox"/>	<input type="checkbox"/> lydkrav	<input checked="" type="checkbox"/> solafskærmning	<input type="checkbox"/> mørklægning	<input type="checkbox"/>	<input type="checkbox"/> mek. åbning

## 2. Brandtekn. install.

<input type="checkbox"/> ABA	<input type="checkbox"/> ABDL	<input type="checkbox"/> ABV	<input type="checkbox"/> varsling	<input type="checkbox"/> slangevinder	<input type="checkbox"/> brandtryk	<input type="checkbox"/> Sprinkling
------------------------------	-------------------------------	------------------------------	-----------------------------------	---------------------------------------	------------------------------------	-------------------------------------

## 4. El-installationer

4.1 belysning/ styring	<input checked="" type="checkbox"/> nødbelysning	<input type="checkbox"/> PIR	<input type="checkbox"/> lysdæmpning	<input type="checkbox"/> "sluk alt"	<input type="checkbox"/> tidsstyring	<input type="checkbox"/>	<input type="checkbox"/>
4.2 stikkontakter/ IT	<input checked="" type="checkbox"/> 230V stik	<input checked="" type="checkbox"/> 230V IT stik	<input type="checkbox"/> 16A/400V stik	<input type="checkbox"/> andre	<input type="checkbox"/> PDS	<input type="checkbox"/> Tif. stik	<input type="checkbox"/> højtalere
4.3 lysarmaturer	<input checked="" type="checkbox"/> indbygget	<input type="checkbox"/> nedhængt	<input type="checkbox"/>	<input type="checkbox"/>	<input type="checkbox"/>	<input type="checkbox"/>	<input type="checkbox"/>
4.6 bygningsautom.	<input type="checkbox"/> elevator	<input type="checkbox"/> vinduesåbner	<input checked="" type="checkbox"/> solafskærmning	<input type="checkbox"/> mørklægning	<input type="checkbox"/>	<input type="checkbox"/>	<input type="checkbox"/>

## 5. Særintall., el

<input type="checkbox"/> ADK	<input type="checkbox"/> porttelefon	<input type="checkbox"/> videoovervågn.	<input type="checkbox"/> intern TV	<input type="checkbox"/> antennestik	<input type="checkbox"/> gulvbokse	<input type="checkbox"/>
<input type="checkbox"/> samtaleanlæg	<input type="checkbox"/> højtaleralæg	<input type="checkbox"/> telefonanlæg	<input type="checkbox"/> info-system	<input type="checkbox"/> skærmet install.	<input type="checkbox"/>	<input type="checkbox"/>

## 6. Sanitære install.

6.1 installationer	<input type="checkbox"/> koldt-vand	<input type="checkbox"/> varmt-vand	<input type="checkbox"/> køkken-unit	<input type="checkbox"/> gulvafløb	<input type="checkbox"/> håndvask	<input type="checkbox"/> udslagsvask	<input type="checkbox"/>
--------------------	-------------------------------------	-------------------------------------	--------------------------------------	------------------------------------	-----------------------------------	--------------------------------------	--------------------------

## 7. Opvarmning

<input type="checkbox"/> radiator	<input type="checkbox"/> gulvvarme	<input type="checkbox"/> konvektor	<input type="checkbox"/> indblæsn.luft	<input type="checkbox"/>	<input type="checkbox"/>	<input type="checkbox"/>
-----------------------------------	------------------------------------	------------------------------------	--	--------------------------	--------------------------	--------------------------

## 8. Ventilation

8.1 ventilation/styring	<input checked="" type="checkbox"/> mekanisk ventilation	<input checked="" type="checkbox"/> naturlig vent.	<input type="checkbox"/> køling	<input type="checkbox"/> emhætte	<input type="checkbox"/> rumstyring	<input type="checkbox"/> zonestyling
-------------------------	--	--	---------------------------------	----------------------------------	-------------------------------------	--------------------------------------

## 10. Dagslysforhold

<input checked="" type="checkbox"/> sidelys	<input type="checkbox"/> ovenlys	<input type="checkbox"/> ingen krav	<input type="checkbox"/> solafskærmmn.	<input type="checkbox"/> mørklægning	<input type="checkbox"/>	<input type="checkbox"/>
---	----------------------------------	-------------------------------------	--	--------------------------------------	--------------------------	--------------------------

## 11. Lydforhold

Lydisolation til naborum (dB)	Trinlydniveau (dB)	Efterklangstid (sek)	Støj fra tek. installationer (dB)	Vejtrafikstøj (dB)
<input type="checkbox"/> R' w >	<input type="checkbox"/> L' n,w	<input type="checkbox"/> T <sub>250-2000</sub>	<input type="checkbox"/> L <sub>aeq</sub>	<input type="checkbox"/> L <sub>Aeq</sub>

## 13. Inventar

13.1 fast inventar	El installationskanal langs vinduesfacade	<input type="checkbox"/> anlæg	<input type="checkbox"/> bygherrelev.
13.2 løst inventar	1 arbejdspladser med hævesænkeborde, reoler, 2 whiteboard tavler, mødebord til 4 pers.	<input type="checkbox"/> anlæg	<input type="checkbox"/> bygherrelev.
13.3 apparatur/udstyr		<input type="checkbox"/> anlæg	<input type="checkbox"/> bygherrelev.
13.4 skiltning mv	elektronisk dørskilt	<input type="checkbox"/> anlæg	<input type="checkbox"/> bygherrelev.
13.5 andet	Min 5 eludtag pr. arbejdsstation	<input type="checkbox"/> anlæg	<input type="checkbox"/> bygherrelev.

## 14. Bemærkninger



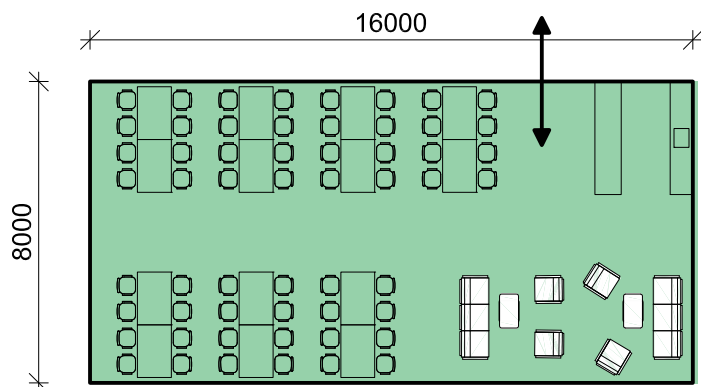

H+ARKITEKTER  
18-04-2016

**Politiets uddannelsescenter vest UCV**

DV/AKN

Placering: **BASIS** Nettoareal: 128 m<sup>2</sup> Rumtype nr.: **F4**  
Rumkategori: Personalerum/ køkken Rumhøjde: 2,5 m Fase: Byggeprogram

**1. Overfladekrav**

1.1 gulv	<input checked="" type="checkbox"/> linoleum	<input type="checkbox"/> natursten	<input type="checkbox"/> Fliser	<input type="checkbox"/> måtte	<input type="checkbox"/> træ	<input type="checkbox"/>	<input type="checkbox"/> støvbund. beton
1.2 væg	<input checked="" type="checkbox"/> malet	<input type="checkbox"/> spec.malet	<input type="checkbox"/> Fliser	<input type="checkbox"/> glas	<input type="checkbox"/> vandtæt	<input checked="" type="checkbox"/> akustikpanel	<input type="checkbox"/> pudset og malet
1.3 loft	<input type="checkbox"/> malet	<input checked="" type="checkbox"/> lydreguleret	<input checked="" type="checkbox"/> nedtageligt	<input type="checkbox"/> fast	<input type="checkbox"/>	<input type="checkbox"/> panel	<input type="checkbox"/>
1.4 døre	<input type="checkbox"/> 10 M bredde	<input type="checkbox"/> brandkrav	<input type="checkbox"/> lydkrav	<input type="checkbox"/> glasdør	<input type="checkbox"/> ABDL	<input type="checkbox"/> ADK	<input type="checkbox"/> aut. åbning
1.5 vindue	<input type="checkbox"/>	<input type="checkbox"/>	<input type="checkbox"/> lydkrav	<input type="checkbox"/> solafskærmning	<input type="checkbox"/> mørklægning	<input type="checkbox"/>	<input type="checkbox"/> mek. åbning

**2. Brandtekn. install.**

<input type="checkbox"/> ABA	<input type="checkbox"/> ABDL	<input type="checkbox"/> ABV	<input type="checkbox"/> varsling	<input type="checkbox"/> slangevinder	<input type="checkbox"/> brandtryk	<input type="checkbox"/> Sprinkling
------------------------------	-------------------------------	------------------------------	-----------------------------------	---------------------------------------	------------------------------------	-------------------------------------

**4. El-installationer**

4.1 belysning/ styring	<input checked="" type="checkbox"/> nødbelysning	<input type="checkbox"/> PIR	<input type="checkbox"/> lysdæmpning	<input type="checkbox"/> "sluk alt"	<input type="checkbox"/> tidsstyring	<input type="checkbox"/>	<input type="checkbox"/>
4.2 stikkontakter/ IT	<input checked="" type="checkbox"/> 230V stik	<input checked="" type="checkbox"/> 230V IT stik	<input type="checkbox"/> 16A/400V stik	<input type="checkbox"/> andre	<input type="checkbox"/> PDS	<input type="checkbox"/> Tif. stik	<input type="checkbox"/> højtalere
4.3 lysarmaturer	<input checked="" type="checkbox"/> indbygget	<input checked="" type="checkbox"/> nedhængt	<input type="checkbox"/>	<input type="checkbox"/>	<input type="checkbox"/>	<input type="checkbox"/>	<input type="checkbox"/>
4.6 bygningsautom.	<input type="checkbox"/> elevator	<input type="checkbox"/> vinduesåbner	<input checked="" type="checkbox"/> solafskærmning	<input type="checkbox"/> mørklægning	<input type="checkbox"/>	<input type="checkbox"/>	<input type="checkbox"/>

**5. Særintall., el**

<input type="checkbox"/> ADK	<input type="checkbox"/> porttelefon	<input type="checkbox"/> videoovervågn.	<input type="checkbox"/> intern TV	<input type="checkbox"/> antennestik	<input type="checkbox"/> gulvbokse	<input type="checkbox"/>
<input type="checkbox"/> samtaleanlæg	<input type="checkbox"/> højtaleraanlæg	<input type="checkbox"/> telefonanlæg	<input type="checkbox"/> info-system	<input type="checkbox"/> skærmet install.	<input type="checkbox"/>	<input type="checkbox"/>

**6. Sanitære install.**

6.1 installationer	<input checked="" type="checkbox"/> koldt-vand	<input checked="" type="checkbox"/> varmt-vand	<input checked="" type="checkbox"/> køkken-unit	<input type="checkbox"/> gulv afløb	<input type="checkbox"/> håndvask	<input type="checkbox"/> udslagsvask	<input type="checkbox"/>
--------------------	--	--	---	-------------------------------------	-----------------------------------	--------------------------------------	--------------------------

**7. Opvarmning**

<input type="checkbox"/> radiator	<input type="checkbox"/> gulvvarme	<input type="checkbox"/> konvektor	<input type="checkbox"/> indblæsn.luft	<input type="checkbox"/>	<input type="checkbox"/>	<input type="checkbox"/>
-----------------------------------	------------------------------------	------------------------------------	--	--------------------------	--------------------------	--------------------------

**8. Ventilation**

8.1 ventilation/styring	<input checked="" type="checkbox"/> mekanisk ventilation	<input checked="" type="checkbox"/> naturlig vent.	<input type="checkbox"/> køling	<input type="checkbox"/> emhætte	<input type="checkbox"/> rumstyring	<input type="checkbox"/> zonestyling
-------------------------	--	--	---------------------------------	----------------------------------	-------------------------------------	--------------------------------------

**10. Dagslysforhold**

<input checked="" type="checkbox"/> sidelys	<input type="checkbox"/> ovenlys	<input type="checkbox"/> ingen krav	<input checked="" type="checkbox"/> solafskærmn.	<input type="checkbox"/> mørklægning	<input type="checkbox"/>	<input type="checkbox"/>
---	----------------------------------	-------------------------------------	--	--------------------------------------	--------------------------	--------------------------

**11. Lydforhold**

Lydisolation til naborum (dB)	Trinlydniveau (dB)	Efterklangstid (sek)	Støj fra tek. installationer (dB)	Vejtrafikstøj (dB)
<input type="checkbox"/> R' w >	<input type="checkbox"/> L' n,w	<input type="checkbox"/> T <sub>250-2000</sub>	<input type="checkbox"/> L <sub>aeq</sub>	<input type="checkbox"/> L <sub>aeq</sub>

**13. Inventar**

13.1 fast inventar	Køkkenbord, opvaskemaskine, køleskab, komfur, emhætte og div. Køkkenskabe	<input type="checkbox"/> anlæg	<input type="checkbox"/> bygherrelev.
13.2 løst inventar	14 borde 90x140 cm, 54 stole, 3 pers. Sofa og 2 lænestole, sofabord, kaffemaskine	<input type="checkbox"/> anlæg	<input type="checkbox"/> bygherrelev.
13.3 apparatur/udstyr		<input type="checkbox"/> anlæg	<input type="checkbox"/> bygherrelev.
13.4 skiltning mv	elektronisk dørskilt	<input type="checkbox"/> anlæg	<input type="checkbox"/> bygherrelev.
13.5 andet		<input type="checkbox"/> anlæg	<input type="checkbox"/> bygherrelev.

**14. Bemærkninger**

Der skal være direkte adgang fra personalerum til terrasse

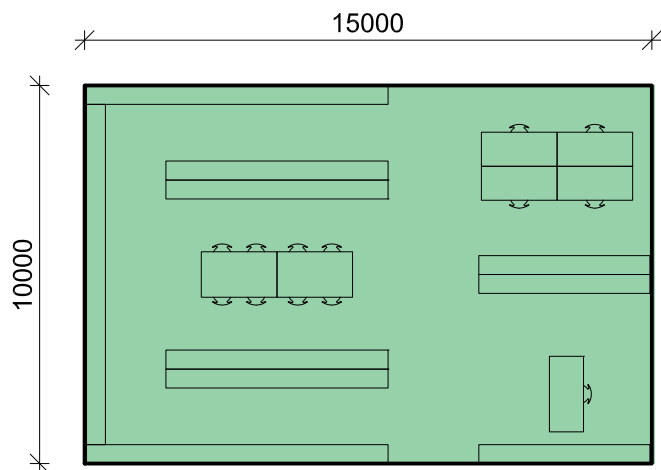

H+ARKITEKTER  
18-04-2016

**Politiets uddannelsescenter vest UCV**

DV/AKN

Placering: **FÆLLES** Nettoareal: 150 m<sup>2</sup> Rumtype nr.: **F5**  
Rumkategori: Bibliotek/ studiemiljø Rumhøjde: 2,5 m Fase: Byggeprogram

**1. Overfladekrav**

1.1 gulv	<input checked="" type="checkbox"/> linoleum	<input type="checkbox"/> natursten	<input type="checkbox"/> Fliser	<input type="checkbox"/> måtte	<input type="checkbox"/> træ	<input type="checkbox"/>	<input type="checkbox"/> støvbund. beton
1.2 væg	<input checked="" type="checkbox"/> malet	<input type="checkbox"/> spec.malet	<input type="checkbox"/> Fliser	<input type="checkbox"/> glas	<input type="checkbox"/> vandtæt	<input type="checkbox"/> panel	<input type="checkbox"/> pudset og malet
1.3 loft	<input type="checkbox"/> malet	<input checked="" type="checkbox"/> lydreguleret	<input checked="" type="checkbox"/> nedtageligt	<input type="checkbox"/> fast	<input type="checkbox"/>	<input type="checkbox"/> panel	<input type="checkbox"/>
1.4 døre	<input type="checkbox"/> 10 M bredde	<input type="checkbox"/> brandkrav	<input type="checkbox"/> lydkrav	<input checked="" type="checkbox"/> glasdør	<input type="checkbox"/> ABDL	<input type="checkbox"/> ADK	<input type="checkbox"/> aut. åbning
1.5 vindue	<input type="checkbox"/>	<input type="checkbox"/>	<input type="checkbox"/> lydkrav	<input checked="" type="checkbox"/> solafskærmning	<input type="checkbox"/> mørklægning	<input type="checkbox"/>	<input type="checkbox"/> mek. åbning

**2. Brandtekn. install.**

<input type="checkbox"/> ABA	<input type="checkbox"/> ABDL	<input type="checkbox"/> ABV	<input type="checkbox"/> varsling	<input type="checkbox"/> slangevinder	<input type="checkbox"/> brandtryk	<input type="checkbox"/> Sprinkling
------------------------------	-------------------------------	------------------------------	-----------------------------------	---------------------------------------	------------------------------------	-------------------------------------

**4. El-installationer**

4.1 belysning/ styring	<input checked="" type="checkbox"/> nødbelysning	<input type="checkbox"/> PIR	<input type="checkbox"/> lysdæmpning	<input type="checkbox"/> "sluk alt"	<input type="checkbox"/> tidsstyring	<input type="checkbox"/>	<input type="checkbox"/>
4.2 stikkontakter/ IT	<input checked="" type="checkbox"/> 230V stik	<input checked="" type="checkbox"/> 230V IT stik	<input type="checkbox"/> 16A/400V stik	<input type="checkbox"/> andre	<input type="checkbox"/> PDS	<input type="checkbox"/> Tif. stik	<input type="checkbox"/> højtalere
4.3 lysarmaturer	<input checked="" type="checkbox"/> indbygget	<input checked="" type="checkbox"/> nedhængt	<input type="checkbox"/>	<input type="checkbox"/>	<input type="checkbox"/>	<input type="checkbox"/>	<input type="checkbox"/>
4.6 bygningsautom.	<input type="checkbox"/> elevator	<input type="checkbox"/> vinduesåbner	<input checked="" type="checkbox"/> solafskærmning	<input type="checkbox"/> mørklægning	<input type="checkbox"/>	<input type="checkbox"/>	<input type="checkbox"/>

**5. Særintall., el**

<input type="checkbox"/> ADK	<input type="checkbox"/> porttelefon	<input type="checkbox"/> videoovervågn.	<input type="checkbox"/> intern TV	<input type="checkbox"/> antennestik	<input type="checkbox"/> gulvbokse	<input type="checkbox"/>
<input type="checkbox"/> samtaleanlæg	<input type="checkbox"/> højtaleraanlæg	<input type="checkbox"/> telefonanlæg	<input type="checkbox"/> info-system	<input type="checkbox"/> skærmet install.	<input type="checkbox"/>	<input type="checkbox"/>

**6. Sanitære install.**

6.1 installationer	<input type="checkbox"/> koldt-vand	<input type="checkbox"/> varmt-vand	<input type="checkbox"/> køkken-unit	<input type="checkbox"/> gulvafløb	<input type="checkbox"/> håndvask	<input type="checkbox"/> udslagsvask	<input type="checkbox"/>
--------------------	-------------------------------------	-------------------------------------	--------------------------------------	------------------------------------	-----------------------------------	--------------------------------------	--------------------------

**7. Opvarmning**

<input type="checkbox"/> radiator	<input type="checkbox"/> gulvvarme	<input type="checkbox"/> konvektor	<input type="checkbox"/> indblæsn.luft	<input type="checkbox"/>	<input type="checkbox"/>	<input type="checkbox"/>
-----------------------------------	------------------------------------	------------------------------------	--	--------------------------	--------------------------	--------------------------

**8. Ventilation**

8.1 ventilation/styring	<input checked="" type="checkbox"/> mekanisk ventilation	<input type="checkbox"/> naturlig vent.	<input type="checkbox"/> køling	<input type="checkbox"/> emhætte	<input type="checkbox"/> rumstyring	<input type="checkbox"/> zonestyling
-------------------------	--	---	---------------------------------	----------------------------------	-------------------------------------	--------------------------------------

**10. Dagslysforhold**

<input checked="" type="checkbox"/> sidelys	<input checked="" type="checkbox"/> ovenlys	<input type="checkbox"/> ingen krav	<input type="checkbox"/> solafskærmn.	<input type="checkbox"/> mørklægning	<input type="checkbox"/>	<input type="checkbox"/>
---	---	-------------------------------------	---------------------------------------	--------------------------------------	--------------------------	--------------------------

**11. Lydforhold**

Lydisolation til naborum (dB)	Trinlydniveau (dB)	Efterklangstid (sek)	Støj fra tek. installationer (dB)	Vejtrafikstøj (dB)
<input type="checkbox"/> R' w >	<input type="checkbox"/> L'n,w	<input type="checkbox"/> T <sub>250-2000</sub>	<input type="checkbox"/> L <sub>aeq</sub>	<input type="checkbox"/> L <sub>aeq</sub>

**13. Inventar**

13.1 fast inventar	Reoler xx hyldemeter	<input type="checkbox"/> anlæg	<input type="checkbox"/> bygherrelev.
13.2 løst inventar	1 hæve-sænkeborde til Bibliotikar, 2 læseborde 120x 200 cm og 4 hæve-sænkeborde til IT, 10 stole	<input type="checkbox"/> anlæg	<input type="checkbox"/> bygherrelev.
13.3 apparatur/udstyr		<input type="checkbox"/> anlæg	<input type="checkbox"/> bygherrelev.
13.4 skiltning mv	elektronisk dørskilt	<input type="checkbox"/> anlæg	<input type="checkbox"/> bygherrelev.
13.5 andet		<input type="checkbox"/> anlæg	<input type="checkbox"/> bygherrelev.

**14. Bemærkninger**

## UCV - UDDANNELSESCENTER VEST - RIGSPOLITIET

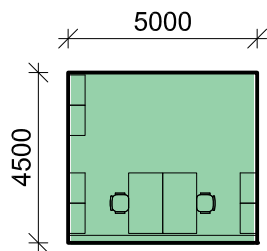
H+ARKITEKTER  
18-04-2016

## Politiets uddannelsescenter vest UCV

DV/AKN

Placering: **EFTER** Nettoareal: 22 m<sup>2</sup> Rumtype nr.: **F6**  
 Rumkategori: Kontor IT onsite Rumhøjde: 2,5 m Fase: Byggeprogram

## 1. Overfladekrav

1.1 gulv	<input checked="" type="checkbox"/> linoleum	<input type="checkbox"/> natursten	<input type="checkbox"/> Fliser	<input type="checkbox"/> måtte	<input type="checkbox"/> træ	<input type="checkbox"/>	<input type="checkbox"/> støvbund. beton
1.2 væg	<input checked="" type="checkbox"/> malet	<input type="checkbox"/> spec.malet	<input type="checkbox"/> Fliser	<input checked="" type="checkbox"/> glas	<input type="checkbox"/> vandtæt	<input type="checkbox"/> panel	<input type="checkbox"/> pudset og malet
1.3 loft	<input type="checkbox"/> malet	<input checked="" type="checkbox"/> lydreguleret	<input checked="" type="checkbox"/> nedtageligt	<input type="checkbox"/> fast	<input type="checkbox"/>	<input type="checkbox"/> panel	<input type="checkbox"/>
1.4 døre	<input checked="" type="checkbox"/> 10 M bredde	<input type="checkbox"/> brandkrav	<input type="checkbox"/> lydkrav	<input type="checkbox"/> glasdør	<input type="checkbox"/> ABDL	<input type="checkbox"/> ADK	<input type="checkbox"/> aut. åbning
1.5 vindue	<input type="checkbox"/>	<input type="checkbox"/>	<input type="checkbox"/> lydkrav	<input checked="" type="checkbox"/> solafskærmning	<input type="checkbox"/> mørklægning	<input type="checkbox"/>	<input type="checkbox"/> mek. åbning

## 2. Brandtekn. install.

<input type="checkbox"/> ABA	<input type="checkbox"/> ABDL	<input type="checkbox"/> ABV	<input type="checkbox"/> varsling	<input type="checkbox"/> slangevinder	<input type="checkbox"/> brandtryk	<input type="checkbox"/> Sprinkling
------------------------------	-------------------------------	------------------------------	-----------------------------------	---------------------------------------	------------------------------------	-------------------------------------

## 4. El-installationer

4.1 belysning/ styring	<input checked="" type="checkbox"/> nødbelysning	<input type="checkbox"/> PIR	<input type="checkbox"/> lysdæmpning	<input type="checkbox"/> "sluk alt"	<input type="checkbox"/> tidsstyring	<input type="checkbox"/>	<input type="checkbox"/>
4.2 stikkontakter/ IT	<input checked="" type="checkbox"/> 230V stik	<input checked="" type="checkbox"/> 230V IT stik	<input type="checkbox"/> 16A/400V stik	<input type="checkbox"/> andre	<input type="checkbox"/> PDS	<input type="checkbox"/> Tif. stik	<input type="checkbox"/> højtalere
4.3 lysarmaturer	<input checked="" type="checkbox"/> indbygget	<input type="checkbox"/> nedhængt	<input type="checkbox"/>	<input type="checkbox"/>	<input type="checkbox"/>	<input type="checkbox"/>	<input type="checkbox"/>
4.6 bygningsautom.	<input type="checkbox"/> elevator	<input type="checkbox"/> vinduesåbner	<input checked="" type="checkbox"/> solafskærmning	<input type="checkbox"/> mørklægning	<input type="checkbox"/>	<input type="checkbox"/>	<input type="checkbox"/>

## 5. Særinstall., el

<input type="checkbox"/> ADK	<input type="checkbox"/> porttelefon	<input type="checkbox"/> videoovervågn.	<input type="checkbox"/> intern TV	<input type="checkbox"/> antennestik	<input type="checkbox"/> gulvbokse	<input type="checkbox"/>
<input type="checkbox"/> samtaleanlæg	<input type="checkbox"/> højtaleraanlæg	<input type="checkbox"/> telefonanlæg	<input type="checkbox"/> info-system	<input type="checkbox"/> skærmet install.	<input type="checkbox"/>	<input type="checkbox"/>

## 6. Sanitære install.

6.1 installationer	<input type="checkbox"/> koldt-vand	<input type="checkbox"/> varmt-vand	<input type="checkbox"/> køkken-unit	<input type="checkbox"/> gulvafløb	<input type="checkbox"/> håndvask	<input type="checkbox"/> udslagsvask	<input type="checkbox"/>
--------------------	-------------------------------------	-------------------------------------	--------------------------------------	------------------------------------	-----------------------------------	--------------------------------------	--------------------------

## 7. Opvarmning

<input type="checkbox"/> radiator	<input type="checkbox"/> gulvvarme	<input type="checkbox"/> konvektor	<input type="checkbox"/> indblæsn.luft	<input type="checkbox"/>	<input type="checkbox"/>	<input type="checkbox"/>
-----------------------------------	------------------------------------	------------------------------------	--	--------------------------	--------------------------	--------------------------

## 8. Ventilation

8.1 ventilation/styring	<input checked="" type="checkbox"/> mekanisk ventilation	<input checked="" type="checkbox"/> naturlig vent.	<input type="checkbox"/> køling	<input type="checkbox"/> emhætte	<input type="checkbox"/> rumstyring	<input type="checkbox"/> zonestyling
-------------------------	--	--	---------------------------------	----------------------------------	-------------------------------------	--------------------------------------

## 10. Dagslysforhold

<input checked="" type="checkbox"/> sidelys	<input type="checkbox"/> ovenlys	<input type="checkbox"/> ingen krav	<input type="checkbox"/> solafskærmmn.	<input type="checkbox"/> mørklægning	<input type="checkbox"/>	<input type="checkbox"/>
---	----------------------------------	-------------------------------------	--	--------------------------------------	--------------------------	--------------------------

## 11. Lydforhold

Lydisolation til naborum (dB)	Trinlydniveau (dB)	Efterklangstid (sek)	Støj fra tek. installationer (dB)	Vejtrafikstøj (dB)
<input type="checkbox"/> R' w >	<input type="checkbox"/> L' n,w	<input type="checkbox"/> T <sub>250-2000</sub>	<input type="checkbox"/> L <sub>aeq</sub>	<input type="checkbox"/> L <sub>aeq</sub>

## 13. Inventar

13.1 fast inventar	Efter nærmere aftale	<input type="checkbox"/> anlæg	<input type="checkbox"/> bygherrelev.
13.2 løst inventar	2 arbejdspladser med hævesænkeborde, reoler, 2 whiteboard tavler, mødebord til 4 pers.	<input type="checkbox"/> anlæg	<input type="checkbox"/> bygherrelev.
13.3 apparatur/udstyr		<input type="checkbox"/> anlæg	<input type="checkbox"/> bygherrelev.
13.4 skiltning mv	elektronisk dørskilt	<input type="checkbox"/> anlæg	<input type="checkbox"/> bygherrelev.
13.5 andet	Min 5 eludtag pr. arbejdsstation	<input type="checkbox"/> anlæg	<input type="checkbox"/> bygherrelev.

## 14. Bemærkninger

IT personale placeres i tilknytning til serverrum og ups rum

Der etableres hævet edb gulv

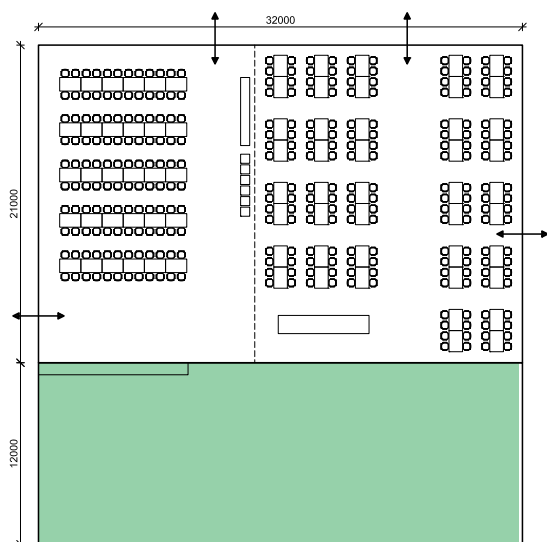

H+ARKITEKTER  
18-04-2016

**Politiets uddannelsescenter vest UCV**

DV/AKN

Placering: **FÆLLES** Nettoareal: **380 m<sup>2</sup>** Rumtype nr.: **F7**  
Rumkategori: **Kantinekøkken** Rumhøjde: **2,5 m** Fase: **Byggeprogram**

**1. Overfladekrav**

- |            |   |  |   |  |                                      |                                |  |
|------------|---|--|---|--|--------------------------------------|--------------------------------|--|
| 1.1 gulv   | <input type="checkbox"/> linoleum               | <input type="checkbox"/> natursten               | <input checked="" type="checkbox"/> Fliser      | <input type="checkbox"/> måtte                     | <input type="checkbox"/> træ         | <input type="checkbox"/>       | <input type="checkbox"/> støvbund. beton |
| 1.2 væg    | <input type="checkbox"/> malet                  | <input type="checkbox"/> spec.malet              | <input checked="" type="checkbox"/> Fliser      | <input checked="" type="checkbox"/> glas           | <input type="checkbox"/> vandtæt     | <input type="checkbox"/> panel | <input type="checkbox"/> pudset og malet |
| 1.3 loft   | <input type="checkbox"/> malet                  | <input checked="" type="checkbox"/> lydreguleret | <input checked="" type="checkbox"/> nedtageligt | <input type="checkbox"/> fast                      | <input type="checkbox"/>             | <input type="checkbox"/> panel | <input type="checkbox"/>                 |
| 1.4 døre   | <input checked="" type="checkbox"/> 10 M bredde | <input type="checkbox"/> brandkrav               | <input type="checkbox"/> lydkrav                | <input type="checkbox"/> glasdør                   | <input type="checkbox"/> ABDL        | <input type="checkbox"/> ADK   | <input type="checkbox"/> aut. åbning     |
| 1.5 vindue | <input type="checkbox"/>                        | <input type="checkbox"/>                         | <input type="checkbox"/> lydkrav                | <input checked="" type="checkbox"/> solafskærmning | <input type="checkbox"/> mørklægning | <input type="checkbox"/>       | <input type="checkbox"/> mek. åbning     |

**2. Brandtekn. install.**

- ABA  ABDL  ABV  varsling  slangevinder  brandtryk  Sprinkling

**4. El-installationer**

- |                        |  |  |   |                                      |                                      |                                    |                                    |
|------------------------|--|--|---|--------------------------------------|--------------------------------------|------------------------------------|------------------------------------|
| 4.1 belysning/ styring | <input checked="" type="checkbox"/> nødbelysning | <input type="checkbox"/> PIR                     | <input type="checkbox"/> lysdæmpning              | <input type="checkbox"/> "sluk alt"  | <input type="checkbox"/> tidsstyring | <input type="checkbox"/>           | <input type="checkbox"/>           |
| 4.2 stikkontakter/ IT  | <input checked="" type="checkbox"/> 230V stik    | <input checked="" type="checkbox"/> 230V IT stik | <input checked="" type="checkbox"/> 16A/400V stik | <input type="checkbox"/> andre       | <input type="checkbox"/> PDS         | <input type="checkbox"/> Tif. stik | <input type="checkbox"/> højtalere |
| 4.3 lysarmaturer       | <input checked="" type="checkbox"/> indbygget    | <input type="checkbox"/> nedhængt                | <input type="checkbox"/>                          | <input type="checkbox"/>             | <input type="checkbox"/>             | <input type="checkbox"/>           | <input type="checkbox"/>           |
| 4.6 bygningsautom.     | <input type="checkbox"/> elevator                | <input type="checkbox"/> vinduesåbner            | <input type="checkbox"/> solafskærmning           | <input type="checkbox"/> mørklægning | <input type="checkbox"/>             | <input type="checkbox"/>           | <input type="checkbox"/>           |

**5. Særintall., el**

- ADK  porttelefon  videoovervågn.  intern TV  antennestik  gulvbokse
- samtaleanlæg  højtaleralæg  telefonanlæg  info-system  skærmet install.

**6. Sanitære install.**

- 6.1 installationer  koldt-vand  varmt-vand  køkken-unit  gulv afløb  håndvask  udslagsvask

**7. Opvarmning**

- radiator  gulvvarme  konvektor  indblæsn.luft

**8. Ventilation**

- 8.1 ventilation/styring  mekanisk ventilation  naturlig vent.  køling  emhætte  rumstyring  zonestyling

**10. Dagslysforhold**

- sidelys  ovenlys  ingen krav  solafskærmm.  mørklægning

**11. Lydforhold**

- |                                 |                                 |  |   |   |
|---------------------------------|---------------------------------|--|---|---|
| Lydisolation til naborum (dB)   | Trinlydniveau (dB)              | Efterklangstid (sek)                           | Støj fra tek. installationer (dB)         | Vejtrafikstøj (dB)                        |
| <input type="checkbox"/> R' w > | <input type="checkbox"/> L' n,w | <input type="checkbox"/> T <sub>250-2000</sub> | <input type="checkbox"/> L <sub>aeq</sub> | <input type="checkbox"/> L <sub>aeq</sub> |

**13. Inventar**

- |                       |  |                                |                                       |
|-----------------------|--|--------------------------------|---------------------------------------|
| 13.1 fast inventar    | Krav til fast køkkeninventar undersøges hos AT | <input type="checkbox"/> anlæg | <input type="checkbox"/> bygherrelev. |
| 13.2 løst inventar    | Krav til løst køkkeninventar undersøges hos AT | <input type="checkbox"/> anlæg | <input type="checkbox"/> bygherrelev. |
| 13.3 apparatur/udstyr |  | <input type="checkbox"/> anlæg | <input type="checkbox"/> bygherrelev. |
| 13.4 skiltning mv     | dørskilte                                      | <input type="checkbox"/> anlæg | <input type="checkbox"/> bygherrelev. |
| 13.5 andet            |  | <input type="checkbox"/> anlæg | <input type="checkbox"/> bygherrelev. |

**14. Bemærkninger**

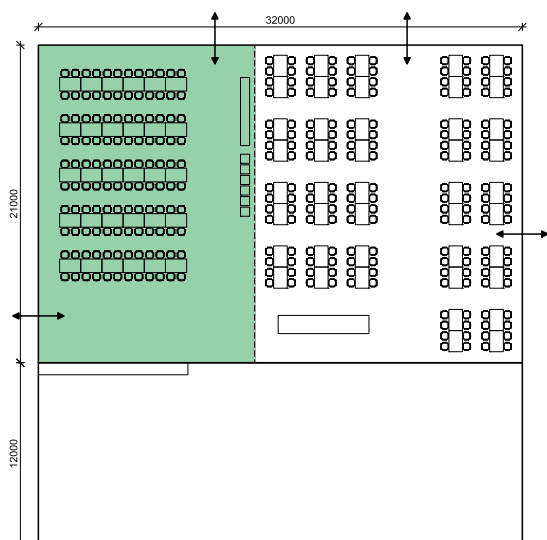

H+ARKITEKTER  
18-04-2016

**Politiets uddannelsescenter vest UCV**

DV/AKN

Placering: **FÆLLES** Nettoareal: 300 m<sup>2</sup> Rumtype nr.: **F8a**  
Rumkategori: Kantine basis Rumhøjde: 2,5 m Fase: Byggeprogram

**1. Overfladekrav**

1.1 gulv	<input checked="" type="checkbox"/> linoleum	<input type="checkbox"/> natursten	<input type="checkbox"/> Fliser	<input type="checkbox"/> måtte	<input type="checkbox"/> træ	<input type="checkbox"/>	<input type="checkbox"/> støvbund. beton
1.2 væg	<input checked="" type="checkbox"/> malet	<input type="checkbox"/> spec.malet	<input type="checkbox"/> Fliser	<input checked="" type="checkbox"/> glas	<input type="checkbox"/> vandtæt	<input type="checkbox"/> panel	<input type="checkbox"/> pudset og malet
1.3 loft	<input type="checkbox"/> malet	<input checked="" type="checkbox"/> lydreguleret	<input checked="" type="checkbox"/> nedtageligt	<input type="checkbox"/> fast	<input type="checkbox"/>	<input type="checkbox"/> panel	<input type="checkbox"/>
1.4 døre	<input type="checkbox"/> 10 M bredde	<input type="checkbox"/> brandkrav	<input type="checkbox"/> lydkrav	<input type="checkbox"/> glasdør	<input type="checkbox"/> ABDL	<input type="checkbox"/> ADK	<input type="checkbox"/> aut. åbning
1.5 vindue	<input type="checkbox"/>	<input type="checkbox"/>	<input type="checkbox"/> lydkrav	<input type="checkbox"/> solafskærmning	<input type="checkbox"/> mørklægning	<input type="checkbox"/>	<input type="checkbox"/> mek. åbning

**2. Brandtekn. install.**

<input type="checkbox"/> ABA	<input type="checkbox"/> ABDL	<input type="checkbox"/> ABV	<input type="checkbox"/> varsling	<input type="checkbox"/> slangevinder	<input type="checkbox"/> brandtryk	<input type="checkbox"/> Sprinkling
------------------------------	-------------------------------	------------------------------	-----------------------------------	---------------------------------------	------------------------------------	-------------------------------------

**4. El-installationer**

4.1 belysning/ styring	<input checked="" type="checkbox"/> nødbelysning	<input type="checkbox"/> PIR	<input type="checkbox"/> lysdæmpning	<input type="checkbox"/> "sluk alt"	<input type="checkbox"/> tidsstyring	<input type="checkbox"/>	<input type="checkbox"/>
4.2 stikkontakter/ IT	<input checked="" type="checkbox"/> 230V stik	<input type="checkbox"/> 230V IT stik	<input type="checkbox"/> 16A/400V stik	<input type="checkbox"/> andre	<input type="checkbox"/> PDS	<input type="checkbox"/> Tif. stik	<input type="checkbox"/> højtalere
4.3 lysarmaturer	<input checked="" type="checkbox"/> indbygget	<input type="checkbox"/> nedhængt	<input type="checkbox"/>	<input type="checkbox"/>	<input type="checkbox"/>	<input type="checkbox"/>	<input type="checkbox"/>
4.6 bygningsautom.	<input type="checkbox"/> elevator	<input type="checkbox"/> vinduesåbner	<input type="checkbox"/> solafskærmning	<input type="checkbox"/> mørklægning	<input type="checkbox"/>	<input type="checkbox"/>	<input type="checkbox"/>

**5. Særintall., el**

<input type="checkbox"/> ADK	<input type="checkbox"/> porttelefon	<input type="checkbox"/> videoovervågn.	<input type="checkbox"/> intern TV	<input type="checkbox"/> antennestik	<input type="checkbox"/> gulvbokse	<input type="checkbox"/>
<input type="checkbox"/> samtaleanlæg	<input type="checkbox"/> højtaleralæg	<input type="checkbox"/> telefonanlæg	<input type="checkbox"/> info-system	<input type="checkbox"/> skærmet install.	<input type="checkbox"/>	<input type="checkbox"/>

**6. Sanitære install.**

6.1 installationer	<input checked="" type="checkbox"/> koldt-vand	<input type="checkbox"/> varmt-vand	<input type="checkbox"/> køkken-unit	<input type="checkbox"/> gulvafløb	<input type="checkbox"/> håndvask	<input type="checkbox"/> udslagsvask	<input type="checkbox"/>
--------------------	--	-------------------------------------	--------------------------------------	------------------------------------	-----------------------------------	--------------------------------------	--------------------------

**7. Opvarmning**

<input type="checkbox"/> radiator	<input type="checkbox"/> gulvvarme	<input type="checkbox"/> konvektor	<input type="checkbox"/> indblæsn.luft	<input type="checkbox"/>	<input type="checkbox"/>	<input type="checkbox"/>
-----------------------------------	------------------------------------	------------------------------------	--	--------------------------	--------------------------	--------------------------

**8. Ventilation**

8.1 ventilation/styring	<input checked="" type="checkbox"/> mekanisk ventilation	<input checked="" type="checkbox"/> naturlig vent.	<input type="checkbox"/> køling	<input type="checkbox"/> emhætte	<input type="checkbox"/> rumstyring	<input type="checkbox"/> zonestyling
-------------------------	--	--	---------------------------------	----------------------------------	-------------------------------------	--------------------------------------

**10. Dagslysforhold**

<input checked="" type="checkbox"/> sidelys	<input checked="" type="checkbox"/> ovenlys	<input type="checkbox"/> ingen krav	<input type="checkbox"/> solafskærmn.	<input type="checkbox"/> mørklægning	<input type="checkbox"/>	<input type="checkbox"/>
---	---	-------------------------------------	---------------------------------------	--------------------------------------	--------------------------	--------------------------

**11. Lydforhold**

Lydisolation til naborum (dB)	Trinlydniveau (dB)	Efterklangstid (sek)	Støj fra tek. installationer (dB)	Vejtrafikstøj (dB)
<input type="checkbox"/> R' w >	<input type="checkbox"/> L' n,w	<input type="checkbox"/> T <sub>250-2000</sub>	<input type="checkbox"/> L <sub>aeq</sub>	<input type="checkbox"/> L <sub>aeq</sub>

**13. Inventar**

13.1 fast inventar	Reoler xx hydremeter	<input type="checkbox"/> anlæg	<input type="checkbox"/> bygherrelev.
13.2 løst inventar	Borde og stole til 120 per affaldsstativer, microovne, div. Automater	<input type="checkbox"/> anlæg	<input type="checkbox"/> bygherrelev.
13.3 apparatur/udstyr		<input type="checkbox"/> anlæg	<input type="checkbox"/> bygherrelev.
13.4 skiltning mv	elektronisk dørskilt	<input type="checkbox"/> anlæg	<input type="checkbox"/> bygherrelev.
13.5 andet		<input type="checkbox"/> anlæg	<input type="checkbox"/> bygherrelev.

**14. Bemærkninger**

Kantine til efter-videreuddannelse er adskilt med en foldevæg fra kantine til basisuddannelsen

Der skal være direkte adgang ud til terrasse

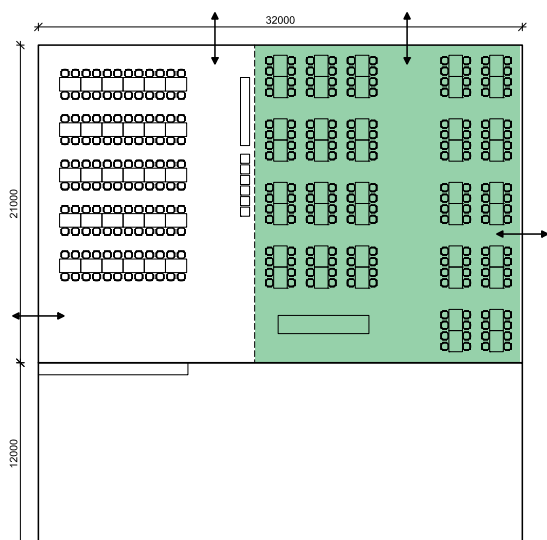

H+ARKITEKTER  
18-04-2016

**Politiets uddannelsescenter vest UCV**

DV/AKN

Placering: **FÆLLES**  
Rumkategori: Kantine efter

Nettoareal: 370 m<sup>2</sup>  
Rumhøjde: 2,5 m

Rumtype nr.: **F8b**  
Fase: Byggeprogram

**1. Overfladekrav**

1.1 gulv	<input checked="" type="checkbox"/> linoleum	<input type="checkbox"/> natursten	<input type="checkbox"/> Fliser	<input type="checkbox"/> måtte	<input type="checkbox"/> træ	<input type="checkbox"/>	<input type="checkbox"/> støvbund. beton
1.2 væg	<input checked="" type="checkbox"/> malet	<input type="checkbox"/> spec.malet	<input type="checkbox"/> Fliser	<input checked="" type="checkbox"/> glas	<input type="checkbox"/> vandtæt	<input type="checkbox"/> panel	<input type="checkbox"/> pudset og malet
1.3 loft	<input type="checkbox"/> malet	<input checked="" type="checkbox"/> lydreguleret	<input checked="" type="checkbox"/> nedtageligt	<input type="checkbox"/> fast	<input type="checkbox"/>	<input type="checkbox"/> panel	<input type="checkbox"/>
1.4 døre	<input checked="" type="checkbox"/> 10 M bredde	<input type="checkbox"/> brandkrav	<input type="checkbox"/> lydkrav	<input type="checkbox"/> glasdør	<input type="checkbox"/> ABDL	<input type="checkbox"/> ADK	<input type="checkbox"/> aut. åbning
1.5 vindue	<input type="checkbox"/>	<input type="checkbox"/>	<input type="checkbox"/> lydkrav	<input type="checkbox"/> solafskærmning	<input type="checkbox"/> mørklægning	<input type="checkbox"/>	<input type="checkbox"/> mek. åbning

**2. Brandtekn. install.**

<input type="checkbox"/> ABA	<input type="checkbox"/> ABDL	<input type="checkbox"/> ABV	<input type="checkbox"/> varsling	<input type="checkbox"/> slangevinder	<input type="checkbox"/> brandtryk	<input type="checkbox"/> Sprinkling
------------------------------	-------------------------------	------------------------------	-----------------------------------	---------------------------------------	------------------------------------	-------------------------------------

**4. El-installationer**

4.1 belysning/ styring	<input checked="" type="checkbox"/> nødbelysning	<input type="checkbox"/> PIR	<input type="checkbox"/> lysdæmpning	<input type="checkbox"/> "sluk alt"	<input type="checkbox"/> tidsstyring	<input type="checkbox"/>	<input type="checkbox"/>
4.2 stikkontakter/ IT	<input checked="" type="checkbox"/> 230V stik	<input type="checkbox"/> 230V IT stik	<input type="checkbox"/> 16A/400V stik	<input type="checkbox"/> andre	<input type="checkbox"/> PDS	<input type="checkbox"/> Tif. stik	<input type="checkbox"/> højtalere
4.3 lysarmaturer	<input checked="" type="checkbox"/> indbygget	<input type="checkbox"/> nedhængt	<input type="checkbox"/>	<input type="checkbox"/>	<input type="checkbox"/>	<input type="checkbox"/>	<input type="checkbox"/>
4.6 bygningsautom.	<input type="checkbox"/> elevator	<input type="checkbox"/> vinduesåbner	<input type="checkbox"/> solafskærmning	<input type="checkbox"/> mørklægning	<input type="checkbox"/>	<input type="checkbox"/>	<input type="checkbox"/>

**5. Særintall., el**

<input type="checkbox"/> ADK	<input type="checkbox"/> porttelefon	<input type="checkbox"/> videoovervågn.	<input type="checkbox"/> intern TV	<input type="checkbox"/> antennestik	<input type="checkbox"/> gulvbokse	<input type="checkbox"/>
<input type="checkbox"/> samtaleanlæg	<input type="checkbox"/> højtaleraanlæg	<input type="checkbox"/> telefonanlæg	<input type="checkbox"/> info-system	<input type="checkbox"/> skærmet install.	<input type="checkbox"/>	<input type="checkbox"/>

**6. Sanitære install.**

6.1 installationer	<input type="checkbox"/> koldt-vand	<input type="checkbox"/> varmt-vand	<input type="checkbox"/> køkken-unit	<input type="checkbox"/> gulv afløb	<input type="checkbox"/> håndvask	<input type="checkbox"/> udslagsvask	<input type="checkbox"/>
--------------------	-------------------------------------	-------------------------------------	--------------------------------------	-------------------------------------	-----------------------------------	--------------------------------------	--------------------------

**7. Opvarmning**

<input type="checkbox"/> radiator	<input type="checkbox"/> gulvvarme	<input type="checkbox"/> konvektor	<input type="checkbox"/> indblæsn.luft	<input type="checkbox"/>	<input type="checkbox"/>	<input type="checkbox"/>
-----------------------------------	------------------------------------	------------------------------------	--	--------------------------	--------------------------	--------------------------

**8. Ventilation**

8.1 ventilation/styring	<input checked="" type="checkbox"/> mekanisk ventilation	<input checked="" type="checkbox"/> naturlig vent.	<input type="checkbox"/> køling	<input type="checkbox"/> emhætte	<input type="checkbox"/> rumstyring	<input type="checkbox"/> zonestyling
-------------------------	--	--	---------------------------------	----------------------------------	-------------------------------------	--------------------------------------

**10. Dagslysforhold**

<input checked="" type="checkbox"/> sidelys	<input checked="" type="checkbox"/> ovenlys	<input type="checkbox"/> ingen krav	<input type="checkbox"/> solafskærmmn.	<input type="checkbox"/> mørklægning	<input type="checkbox"/>	<input type="checkbox"/>
---	---	-------------------------------------	--	--------------------------------------	--------------------------	--------------------------

**11. Lydforhold**

Lydisolation til naborum (dB)	Trinlydniveau (dB)	Efterklangstid (sek)	Støj fra tek. installationer (dB)	Vejtrafikstøj (dB)
<input type="checkbox"/> R' w >	<input type="checkbox"/> L' n,w	<input type="checkbox"/> T <sub>250-2000</sub>	<input type="checkbox"/> L <sub>aeq</sub>	<input type="checkbox"/> L <sub>Aeq</sub>

**13. Inventar**

13.1 fast inventar	_____	<input type="checkbox"/> anlæg	<input type="checkbox"/> bygherrelev.
13.2 løst inventar	Borde og stole til 180 pers.	<input type="checkbox"/> anlæg	<input type="checkbox"/> bygherrelev.
13.3 apparatur/udstyr	_____	<input type="checkbox"/> anlæg	<input type="checkbox"/> bygherrelev.
13.4 skiltning mv	elektronisk dørskilt	<input type="checkbox"/> anlæg	<input type="checkbox"/> bygherrelev.
13.5 andet	_____	<input type="checkbox"/> anlæg	<input type="checkbox"/> bygherrelev.

**14. Bemærkninger**

Kantine til efter-videreuddannelse er adskilt med en foldevæg fra kantine til basisuddannelsen

Der skal være direkte adgang ud til terrasse

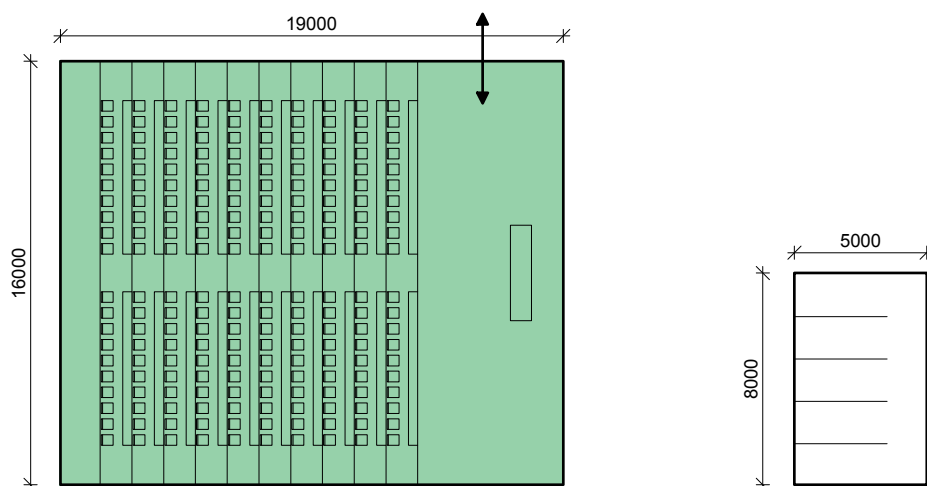

H+ARKITEKTER  
18-04-2016

**Politiets uddannelsescenter vest UCV**

DV/AKN

Placering: **FÆLLES**  
Rumkategori: Auditorium

Nettoareal: 300 m<sup>2</sup>  
Rumhøjde: Variabel

Rumtype nr.: **F9**  
Fase: Byggeprogram

**1. Overfladekrav**

1.1 gulv	<input checked="" type="checkbox"/> linoleum	<input type="checkbox"/> natursten	<input type="checkbox"/> Fliser	<input type="checkbox"/> måtte	<input type="checkbox"/> træ	<input type="checkbox"/>	<input type="checkbox"/> støvbund. beton
1.2 væg	<input checked="" type="checkbox"/> malet	<input type="checkbox"/> spec.malet	<input type="checkbox"/> Fliser	<input type="checkbox"/> glas	<input type="checkbox"/> vandtæt	<input checked="" type="checkbox"/> akustikpanel	<input type="checkbox"/> pudset og malet
1.3 loft	<input type="checkbox"/> malet	<input checked="" type="checkbox"/> lydreguleret	<input type="checkbox"/> nedtageligt	<input checked="" type="checkbox"/> fast	<input type="checkbox"/>	<input type="checkbox"/> panel	<input type="checkbox"/>
1.4 døre	<input checked="" type="checkbox"/> 10 M bredde	<input type="checkbox"/> brandkrav	<input type="checkbox"/> lydkrav	<input type="checkbox"/> glasdør	<input type="checkbox"/> ABDL	<input type="checkbox"/> ADK	<input type="checkbox"/> aut. åbning
1.5 vindue	<input type="checkbox"/>	<input type="checkbox"/>	<input type="checkbox"/> lydkrav	<input type="checkbox"/> solafskærmning	<input type="checkbox"/> mørklægning	<input type="checkbox"/>	<input type="checkbox"/> mek. åbning

**2. Brandtekn. install.**

<input type="checkbox"/> ABA	<input type="checkbox"/> ABDL	<input type="checkbox"/> ABV	<input type="checkbox"/> varsling	<input type="checkbox"/> slangevinder	<input type="checkbox"/> brandtryk	<input type="checkbox"/> Sprinkling
------------------------------	-------------------------------	------------------------------	-----------------------------------	---------------------------------------	------------------------------------	-------------------------------------

**4. El-installationer**

4.1 belysning/ styring	<input checked="" type="checkbox"/> nødbelysning	<input type="checkbox"/> PIR	<input checked="" type="checkbox"/> lysdæmpning	<input type="checkbox"/> "sluk alt"	<input type="checkbox"/> tidsstyring	<input type="checkbox"/>	<input type="checkbox"/>
4.2 stikkontakter/ IT	<input checked="" type="checkbox"/> 230V stik	<input checked="" type="checkbox"/> 230V IT stik	<input type="checkbox"/> 16A/400V stik	<input type="checkbox"/> andre	<input type="checkbox"/> PDS	<input type="checkbox"/> Tif. stik	<input type="checkbox"/> højtalere
4.3 lysarmaturer	<input type="checkbox"/> indbygget	<input type="checkbox"/> nedhængt	<input type="checkbox"/>	<input type="checkbox"/>	<input type="checkbox"/>	<input type="checkbox"/>	<input type="checkbox"/>
4.6 bygningsautom.	<input type="checkbox"/> elevator	<input type="checkbox"/> vinduesåbner	<input checked="" type="checkbox"/> solafskærmning	<input checked="" type="checkbox"/> mørklægning	<input type="checkbox"/>	<input type="checkbox"/>	<input type="checkbox"/>

**5. Særintall., el**

<input type="checkbox"/> ADK	<input type="checkbox"/> porttelefon	<input type="checkbox"/> videoovervågn.	<input type="checkbox"/> intern TV	<input type="checkbox"/> antennestik	<input type="checkbox"/> gulvbokse	<input type="checkbox"/>
<input type="checkbox"/> samtaleanlæg	<input type="checkbox"/> højtaleraanlæg	<input type="checkbox"/> telefonanlæg	<input type="checkbox"/> info-system	<input type="checkbox"/> skærmet install.	<input type="checkbox"/>	<input type="checkbox"/>

**6. Sanitære install.**

6.1 installationer	<input type="checkbox"/> koldt-vand	<input type="checkbox"/> varmt-vand	<input type="checkbox"/> køkken-unit	<input type="checkbox"/> gulvafløb	<input type="checkbox"/> håndvask	<input type="checkbox"/> udslagsvask	<input type="checkbox"/>
--------------------	-------------------------------------	-------------------------------------	--------------------------------------	------------------------------------	-----------------------------------	--------------------------------------	--------------------------

**7. Opvarmning**

<input type="checkbox"/> radiator	<input type="checkbox"/> gulvvarme	<input type="checkbox"/> konvektor	<input type="checkbox"/> indblæsn.luft	<input type="checkbox"/>	<input type="checkbox"/>	<input type="checkbox"/>
-----------------------------------	------------------------------------	------------------------------------	--	--------------------------	--------------------------	--------------------------

**8. Ventilation**

8.1 ventilation/styring	<input checked="" type="checkbox"/> mekanisk ventilation	<input checked="" type="checkbox"/> naturlig vent.	<input type="checkbox"/> køling	<input type="checkbox"/> emhætte	<input checked="" type="checkbox"/> rumstyring	<input type="checkbox"/> zonestyling
-------------------------	--	--	---------------------------------	----------------------------------	--	--------------------------------------

**10. Dagslysforhold**

<input checked="" type="checkbox"/> sidelys	<input type="checkbox"/> ovenlys	<input type="checkbox"/> ingen krav	<input checked="" type="checkbox"/> solafskærmm.	<input checked="" type="checkbox"/> mørklægning	<input type="checkbox"/>	<input type="checkbox"/>
---	----------------------------------	-------------------------------------	--	---	--------------------------	--------------------------

**11. Lydforhold**

Lydisolation til naborum (dB)	Trinlydniveau (dB)	Efterklangstid (sek)	Støj fra tek. installationer (dB)	Vejtrafikstøj (dB)
<input type="checkbox"/> R' w >	<input type="checkbox"/> L' n,w	<input type="checkbox"/> T <sub>250-2000</sub>	<input type="checkbox"/> L <sub>aeq</sub>	<input type="checkbox"/> L <sub>aeq</sub>

**13. Inventar**

13.1 fast inventar	Podie og siddepladser m. skrivepulte til ca. 200 pers.	<input type="checkbox"/> anlæg	<input type="checkbox"/> bygherrelev.
13.2 løst inventar		<input type="checkbox"/> anlæg	<input type="checkbox"/> bygherrelev.
13.3 apparatur/udstyr	Trådløst netværk, storskærm og projektor og strømforsyning til medbragte pc'er	<input type="checkbox"/> anlæg	<input type="checkbox"/> bygherrelev.
13.4 skiltning mv	dørskilte	<input type="checkbox"/> anlæg	<input type="checkbox"/> bygherrelev.
13.5 andet		<input type="checkbox"/> anlæg	<input type="checkbox"/> bygherrelev.

**14. Bemærkninger**

Auditorium skal have et rumindhold på ca. 1.200 m<sup>3</sup>

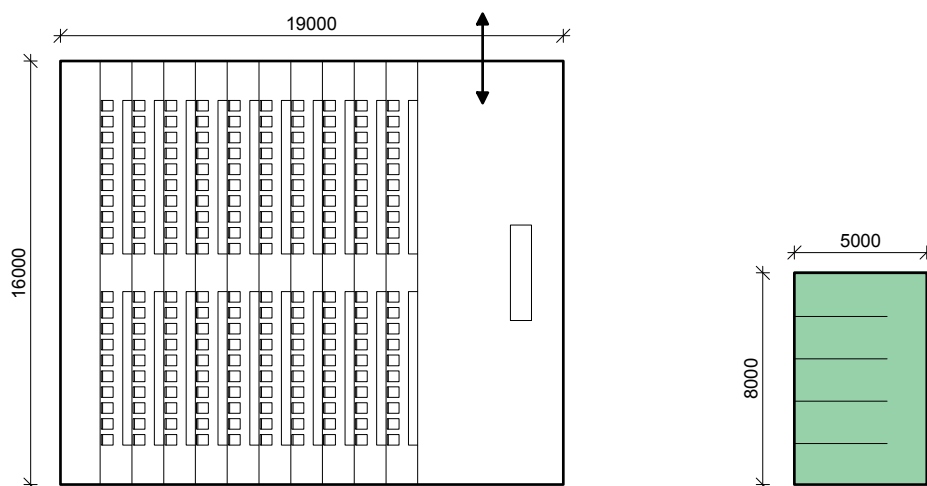

H+ARKITEKTER  
18-04-2016

**Politiets uddannelsescenter vest UCV**

DV/AKN

Placering: **FÆLLES** Nettoareal: 40 m<sup>2</sup> Rumtype nr.: **F10**  
Rumkategori: Garderobe Rumhøjde: 2,5 m Fase: Byggeprogram

**1. Overfladekrav**

- |            |  |  |   |   |                                      |                                |  |
|------------|--|--|---|---|--------------------------------------|--------------------------------|--|
| 1.1 gulv   | <input checked="" type="checkbox"/> linoleum | <input type="checkbox"/> natursten               | <input type="checkbox"/> Fliser                 | <input type="checkbox"/> måtte          | <input type="checkbox"/> træ         | <input type="checkbox"/>       | <input type="checkbox"/> støvbund. beton |
| 1.2 væg    | <input checked="" type="checkbox"/> malet    | <input type="checkbox"/> spec.malet              | <input type="checkbox"/> Fliser                 | <input type="checkbox"/> glas           | <input type="checkbox"/> vandtæt     | <input type="checkbox"/> panel | <input type="checkbox"/> pudset og malet |
| 1.3 loft   | <input type="checkbox"/> malet               | <input checked="" type="checkbox"/> lydreguleret | <input checked="" type="checkbox"/> nedtageligt | <input type="checkbox"/> fast           | <input type="checkbox"/>             | <input type="checkbox"/> panel | <input type="checkbox"/>                 |
| 1.4 døre   | <input type="checkbox"/> 10 M bredde         | <input type="checkbox"/> brandkrav               | <input type="checkbox"/> lydkrav                | <input type="checkbox"/> glasdør        | <input type="checkbox"/> ABDL        | <input type="checkbox"/> ADK   | <input type="checkbox"/> aut. åbning     |
| 1.5 vindue | <input type="checkbox"/>                     | <input type="checkbox"/>                         | <input type="checkbox"/> lydkrav                | <input type="checkbox"/> solafskærmning | <input type="checkbox"/> mørklægning | <input type="checkbox"/>       | <input type="checkbox"/> mek. åbning     |

**2. Brandtekn. install.**

- ABA  ABDL  ABV  varsling  slangevinder  brandtryk  Sprinkling

**4. El-installationer**

- |                        |  |                                       |   |                                      |                                      |                                    |                                    |
|------------------------|--|---------------------------------------|---|--------------------------------------|--------------------------------------|------------------------------------|------------------------------------|
| 4.1 belysning/ styring | <input checked="" type="checkbox"/> nødbelysning | <input type="checkbox"/> PIR          | <input type="checkbox"/> lysdæmpning    | <input type="checkbox"/> "sluk alt"  | <input type="checkbox"/> tidsstyring | <input type="checkbox"/>           | <input type="checkbox"/>           |
| 4.2 stikkontakter/ IT  | <input type="checkbox"/> 230V stik               | <input type="checkbox"/> 230V IT stik | <input type="checkbox"/> 16A/400V stik  | <input type="checkbox"/> andre       | <input type="checkbox"/> PDS         | <input type="checkbox"/> Tlf. stik | <input type="checkbox"/> højtalere |
| 4.3 lysarmaturer       | <input checked="" type="checkbox"/> indbygget    | <input type="checkbox"/> nedhængt     | <input type="checkbox"/>                | <input type="checkbox"/>             | <input type="checkbox"/>             | <input type="checkbox"/>           | <input type="checkbox"/>           |
| 4.6 bygningsautom.     | <input type="checkbox"/> elevator                | <input type="checkbox"/> vinduesåbner | <input type="checkbox"/> solafskærmning | <input type="checkbox"/> mørklægning | <input type="checkbox"/>             | <input type="checkbox"/>           | <input type="checkbox"/>           |

**5. Særinstall., el**

- ADK  porttelefon  videoovervågn.  intern TV  antennestik  gulvbokse
- samtaleanlæg  højtaleraanlæg  telefonanlæg  info-system  skærmet install.

**6. Sanitære install.**

- 6.1 installationer  koldt-vand  varmt-vand  køkken-unit  gulvafløb  håndvask  udslagsvask

**7. Opvarmning**

- radiator  gulvvarme  konvektor  indblæsn.luft

**8. Ventilation**

- 8.1 ventilation/styring  mekanisk ventilation  naturlig vent.  køling  emhætte  rumstyring  zonestyling

**10. Dagslysforhold**

- sidelys  ovenlys  ingen krav  solafskærmn.  mørklægning

**11. Lydforhold**

- |                                 |                                 |  |   |   |
|---------------------------------|---------------------------------|--|---|---|
| Lydisolation til naborum (dB)   | Trinlydniveau (dB)              | Efterklangstid (sek)                           | Støj fra tek. installationer (dB)         | Vejtrafikstøj (dB)                        |
| <input type="checkbox"/> R' w > | <input type="checkbox"/> L' n,w | <input type="checkbox"/> T <sub>250-2000</sub> | <input type="checkbox"/> L <sub>aeq</sub> | <input type="checkbox"/> L <sub>aeq</sub> |

**13. Inventar**

- |                       |   |                                |                                       |
|-----------------------|---|--------------------------------|---------------------------------------|
| 13.1 fast inventar    | Garderobe til ca. 200 personer i forbindelse med auditorium | <input type="checkbox"/> anlæg | <input type="checkbox"/> bygherrelev. |
| 13.2 løst inventar    |   | <input type="checkbox"/> anlæg | <input type="checkbox"/> bygherrelev. |
| 13.3 apparatur/udstyr |   | <input type="checkbox"/> anlæg | <input type="checkbox"/> bygherrelev. |
| 13.4 skiltning mv     | elektronisk dørskilt  | <input type="checkbox"/> anlæg | <input type="checkbox"/> bygherrelev. |
| 13.5 andet            |   | <input type="checkbox"/> anlæg | <input type="checkbox"/> bygherrelev. |

**14. Bemærkninger**

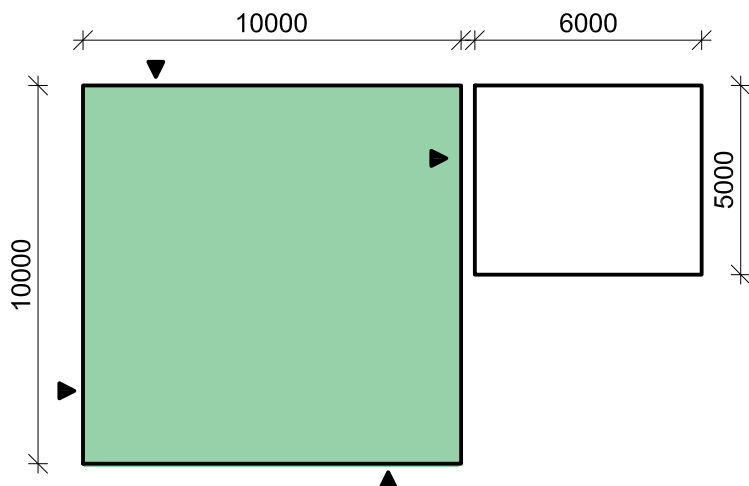

## UCV - UDDANNELSESCENTER VEST - RIGSPOLITIET

H+ARKITEKTER  
18-04-2016

## Politiets uddannelsescenter vest UCV

DV/AKN

Placering: **FÆLLES**  
Rumkategori: SkydesimulatorNettoareal: 100 m<sup>2</sup>  
Rumhøjde: 2,5 mRumtype nr.: **F11**  
Fase: Byggeprogram

## 1. Overfladekrav

1.1 gulv	<input checked="" type="checkbox"/> linoleum	<input type="checkbox"/> natursten	<input type="checkbox"/> Fliser	<input type="checkbox"/> måtte	<input type="checkbox"/> træ	<input type="checkbox"/>	<input type="checkbox"/> støvbund. beton
1.2 væg	<input checked="" type="checkbox"/> malet	<input type="checkbox"/> spec.malet	<input type="checkbox"/> Fliser	<input type="checkbox"/> glas	<input type="checkbox"/> vandtæt	<input type="checkbox"/> panel	<input type="checkbox"/> pudset og malet
1.3 loft	<input type="checkbox"/> malet	<input checked="" type="checkbox"/> lydreguleret	<input checked="" type="checkbox"/> nedtageligt	<input type="checkbox"/> fast	<input type="checkbox"/>	<input type="checkbox"/> panel	<input type="checkbox"/>
1.4 døre	<input checked="" type="checkbox"/> 10 M bredde	<input type="checkbox"/> brandkrav	<input type="checkbox"/> lydkrav	<input type="checkbox"/> glasdør	<input type="checkbox"/> ABDL	<input type="checkbox"/> ADK	<input type="checkbox"/> aut. åbning
1.5 vindue	<input type="checkbox"/>	<input type="checkbox"/>	<input type="checkbox"/> lydkrav	<input type="checkbox"/> solafskærmning	<input type="checkbox"/> mørklægning	<input type="checkbox"/>	<input type="checkbox"/> mek. åbning

## 2. Brandtekn. install.

<input type="checkbox"/> ABA	<input type="checkbox"/> ABDL	<input type="checkbox"/> ABV	<input type="checkbox"/> varsling	<input type="checkbox"/> slangevinder	<input type="checkbox"/> brandtryk	<input type="checkbox"/> Sprinkling
------------------------------	-------------------------------	------------------------------	-----------------------------------	---------------------------------------	------------------------------------	-------------------------------------

## 4. El-installationer

4.1 belysning/ styring	<input checked="" type="checkbox"/> nødbelysning	<input type="checkbox"/> PIR	<input type="checkbox"/> lysdæmpning	<input type="checkbox"/> "sluk alt"	<input type="checkbox"/> tidsstyring	<input type="checkbox"/>	<input type="checkbox"/>
4.2 stikkontakter/ IT	<input checked="" type="checkbox"/> 230V stik	<input checked="" type="checkbox"/> 230V IT stik	<input type="checkbox"/> 16A/400V stik	<input type="checkbox"/> andre	<input type="checkbox"/> PDS	<input type="checkbox"/> Tif. stik	<input type="checkbox"/> højtalere
4.3 lysarmaturer	<input checked="" type="checkbox"/> indbygget	<input type="checkbox"/> nedhængt	<input type="checkbox"/>	<input type="checkbox"/>	<input type="checkbox"/>	<input type="checkbox"/>	<input type="checkbox"/>
4.6 bygningsautom.	<input type="checkbox"/> elevator	<input type="checkbox"/> vinduesåbner	<input type="checkbox"/> solafskærmning	<input checked="" type="checkbox"/> mørklægning	<input type="checkbox"/>	<input type="checkbox"/>	<input type="checkbox"/>

## 5. Særintall., el

<input type="checkbox"/> ADK	<input type="checkbox"/> porttelefon	<input type="checkbox"/> videoovervågn.	<input type="checkbox"/> intern TV	<input type="checkbox"/> antennestik	<input type="checkbox"/> gulvbokse	<input type="checkbox"/>
<input type="checkbox"/> samtaleanlæg	<input type="checkbox"/> højtaleraanlæg	<input type="checkbox"/> telefonanlæg	<input type="checkbox"/> info-system	<input type="checkbox"/> skærmet install.	<input type="checkbox"/>	<input type="checkbox"/>

## 6. Sanitære install.

6.1 installationer	<input type="checkbox"/> koldt-vand	<input type="checkbox"/> varmt-vand	<input type="checkbox"/> køkken-unit	<input type="checkbox"/> gulv afløb	<input type="checkbox"/> håndvask	<input type="checkbox"/> udslagsvask	<input type="checkbox"/>
--------------------	-------------------------------------	-------------------------------------	--------------------------------------	-------------------------------------	-----------------------------------	--------------------------------------	--------------------------

## 7. Opvarmning

<input type="checkbox"/> radiator	<input type="checkbox"/> gulvvarme	<input type="checkbox"/> konvektor	<input type="checkbox"/> indblæsn.luft	<input type="checkbox"/>	<input type="checkbox"/>	<input type="checkbox"/>
-----------------------------------	------------------------------------	------------------------------------	--	--------------------------	--------------------------	--------------------------

## 8. Ventilation

8.1 ventilation/styring	<input checked="" type="checkbox"/> mekanisk ventilation	<input type="checkbox"/> naturlig vent.	<input type="checkbox"/> køling	<input type="checkbox"/> emhætte	<input type="checkbox"/> rumstyring	<input type="checkbox"/> zonestyling
-------------------------	--	---	---------------------------------	----------------------------------	-------------------------------------	--------------------------------------

## 10. Dagslysforhold

<input type="checkbox"/> sidelys	<input type="checkbox"/> ovenlys	<input checked="" type="checkbox"/> ingen krav	<input type="checkbox"/> solafskærmmn.	<input type="checkbox"/> mørklægning	<input type="checkbox"/>	<input type="checkbox"/>
----------------------------------	----------------------------------	--	--	--------------------------------------	--------------------------	--------------------------

## 11. Lydforhold

Lydisolation til naborum (dB)	Trinlydniveau (dB)	Efterklangstid (sek)	Støj fra tek. installationer (dB)	Vejtrafikstøj (dB)
<input type="checkbox"/> R' w >	<input type="checkbox"/> L' n,w	<input type="checkbox"/> T <sub>250-2000</sub>	<input type="checkbox"/> L <sub>aeq</sub>	<input type="checkbox"/> L <sub>aeq</sub>

## 13. Inventar

13.1 fast inventar	Simulator + højtaler	<input type="checkbox"/> anlæg	<input type="checkbox"/> bygherrelev.
13.2 løst inventar		<input type="checkbox"/> anlæg	<input type="checkbox"/> bygherrelev.
13.3 apparatur/udstyr		<input type="checkbox"/> anlæg	<input type="checkbox"/> bygherrelev.
13.4 skiltning mv	elektronisk dørskilt	<input type="checkbox"/> anlæg	<input type="checkbox"/> bygherrelev.
13.5 andet		<input type="checkbox"/> anlæg	<input type="checkbox"/> bygherrelev.

## 14. Bemærkninger

Der skal være 3 indgange til rum - placeret forskelligt evt. via indbyggede forrum i rummet

Opbevaringsrum etableres i umiddelbar tilknytning til simulatorrum

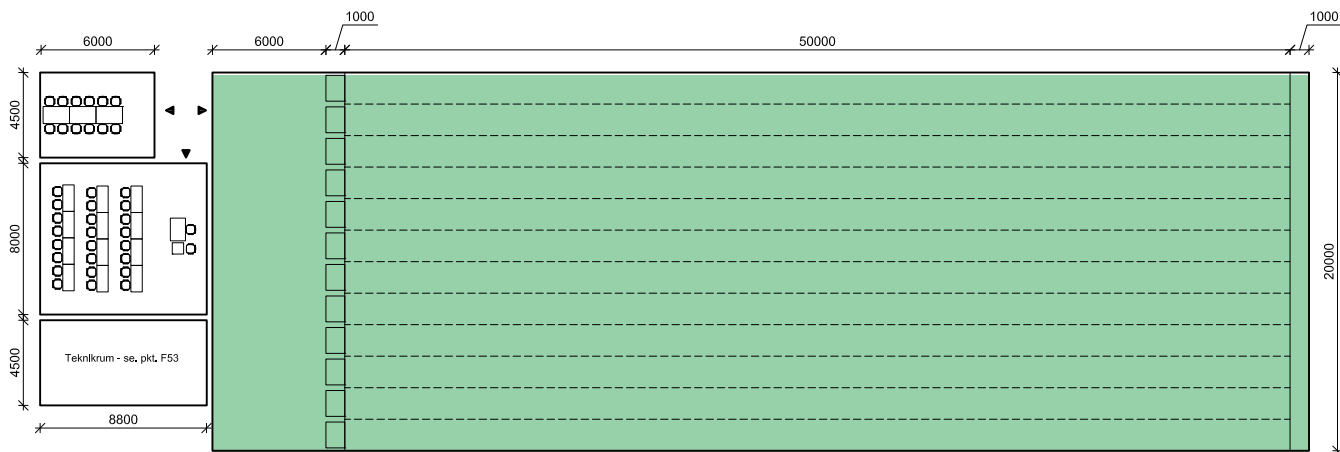

H+ARKITEKTER  
18-04-2016

**Politiets uddannelsescenter vest UCV**

DV/AKN

Placering: **FÆLLES**  
Rumkategori: skydebane

Nettoareal: 1.160 m<sup>2</sup>  
Rumhøjde: 4,0 m

Rumtype nr.: **F12**  
Fase: Byggeprogram

**1. Overfladekrav**

- |            |   |                                       |   |   |                                      |  |   |
|------------|---|---------------------------------------|---|---|--------------------------------------|--|---|
| 1.1 gulv   | <input type="checkbox"/> linoleum               | <input type="checkbox"/> natursten    | <input type="checkbox"/> Fliser             | <input type="checkbox"/> måtte              | <input type="checkbox"/> træ         | <input type="checkbox"/>                     | <input checked="" type="checkbox"/> støvbund. beton |
| 1.2 væg    | <input checked="" type="checkbox"/> malet       | <input type="checkbox"/> spec.malet   | <input type="checkbox"/> Fliser             | <input type="checkbox"/> glas               | <input type="checkbox"/> vandtæt     | <input checked="" type="checkbox"/> træpanel | <input type="checkbox"/> pudset og malet            |
| 1.3 loft   | <input type="checkbox"/> malet                  | <input type="checkbox"/> lydreguleret | <input type="checkbox"/> nedtageligt        | <input checked="" type="checkbox"/> fast    | <input type="checkbox"/>             | <input type="checkbox"/> panel               | <input type="checkbox"/>                            |
| 1.4 døre   | <input checked="" type="checkbox"/> 10 M bredde | <input type="checkbox"/> brandkrav    | <input checked="" type="checkbox"/> lydkrav | <input checked="" type="checkbox"/> ståldør | <input type="checkbox"/> ABDL        | <input type="checkbox"/> ADK                 | <input type="checkbox"/> aut. åbning                |
| 1.5 vindue | <input type="checkbox"/>                        | <input type="checkbox"/>              | <input type="checkbox"/> lydkrav            | <input type="checkbox"/> solafskærmning     | <input type="checkbox"/> mørklægning | <input type="checkbox"/>                     | <input type="checkbox"/> mek. åbning                |

**2. Brandtekn. install.**

- ABA     ABDL     ABV     varsling     slangevinder     brandtryk     Sprinkling

**4. El-installationer**

- |                        |  |  |   |  |                                      |                                    |                                    |
|------------------------|--|--|---|--|--------------------------------------|------------------------------------|------------------------------------|
| 4.1 belysning/ styring | <input checked="" type="checkbox"/> nødbelysning | <input type="checkbox"/> PIR                     | <input type="checkbox"/> lysdæmpning    | <input type="checkbox"/> "sluk alt"                  | <input type="checkbox"/> tidsstyring | <input type="checkbox"/>           | <input type="checkbox"/>           |
| 4.2 stikkontakter/ IT  | <input checked="" type="checkbox"/> 230V stik    | <input checked="" type="checkbox"/> 230V IT stik | <input type="checkbox"/> 16A/400V stik  | <input type="checkbox"/> andre                       | <input type="checkbox"/> PDS         | <input type="checkbox"/> Tlf. stik | <input type="checkbox"/> højtalere |
| 4.3 lysarmaturer       | <input checked="" type="checkbox"/> indbygget    | <input type="checkbox"/> nedhængt                | <input type="checkbox"/>                | <input checked="" type="checkbox"/> Pipe-line system | <input type="checkbox"/>             | <input type="checkbox"/>           | <input type="checkbox"/>           |
| 4.6 bygningsautom.     | <input type="checkbox"/> elevator                | <input type="checkbox"/> vinduesåbner            | <input type="checkbox"/> solafskærmning | <input type="checkbox"/> mørklægning                 | <input type="checkbox"/>             | <input type="checkbox"/>           | <input type="checkbox"/>           |

**5. Særinstall., el**

- ADK     porttelefon     videoovervågn.     intern TV     antennestik     gulvbokse
- samtaleanlæg     højtaleraanlæg     telefonanlæg     info-system     skærmet install.

**6. Sanitære install.**

- 6.1 installationer     koldt-vand     varmt-vand     køkken-unit     gulvafløb     håndvask     udslagsvask

**7. Opvarmning**

- radiator     gulvvarme     konvektor     indblæsn.luft

**8. Ventilation**

- 8.1 ventilation/styring     mekanisk ventilation     naturlig vent.     køling     emhætte     rumstyring     zonestyling

**10. Dagslysforhold**

- sidelys     ovenlys     ingen krav     solafskærmn.     mørklægning

**11. Lydforhold**

- |                                 |                                 |  |   |   |
|---------------------------------|---------------------------------|--|---|---|
| Lydisolation til naborum (dB)   | Trinlydniveau (dB)              | Efterklangstid (sek)                           | Støj fra tek. installationer (dB)         | Vejtrafikstøj (dB)                        |
| <input type="checkbox"/> R' w > | <input type="checkbox"/> L' n,w | <input type="checkbox"/> T <sub>250-2000</sub> | <input type="checkbox"/> L <sub>aeq</sub> | <input type="checkbox"/> L <sub>aeq</sub> |

**13. Inventar**

- |                       |                          |                                |                                       |
|-----------------------|--------------------------|--------------------------------|---------------------------------------|
| 13.1 fast inventar    | 12 Standpladser - mobile | <input type="checkbox"/> anlæg | <input type="checkbox"/> bygherrelev. |
| 13.2 løst inventar    |                          | <input type="checkbox"/> anlæg | <input type="checkbox"/> bygherrelev. |
| 13.3 apparatur/udstyr |                          | <input type="checkbox"/> anlæg | <input type="checkbox"/> bygherrelev. |
| 13.4 skiltning mv     | dørskilte                | <input type="checkbox"/> anlæg | <input type="checkbox"/> bygherrelev. |
| 13.5 andet            |                          | <input type="checkbox"/> anlæg | <input type="checkbox"/> bygherrelev. |

**14. Bemærkninger** Lokalerne indrettes med standpladser og teknik til skydeskiver mv.

Baneforhold bør udgøre min. 12 standpladser + plads til instruktører. Der skal kunne skydes med en afstand på 50 m.

Hårde ikke gennemskydelige flader der vender mod skytten skal dækkes af min. 45 mm. træ

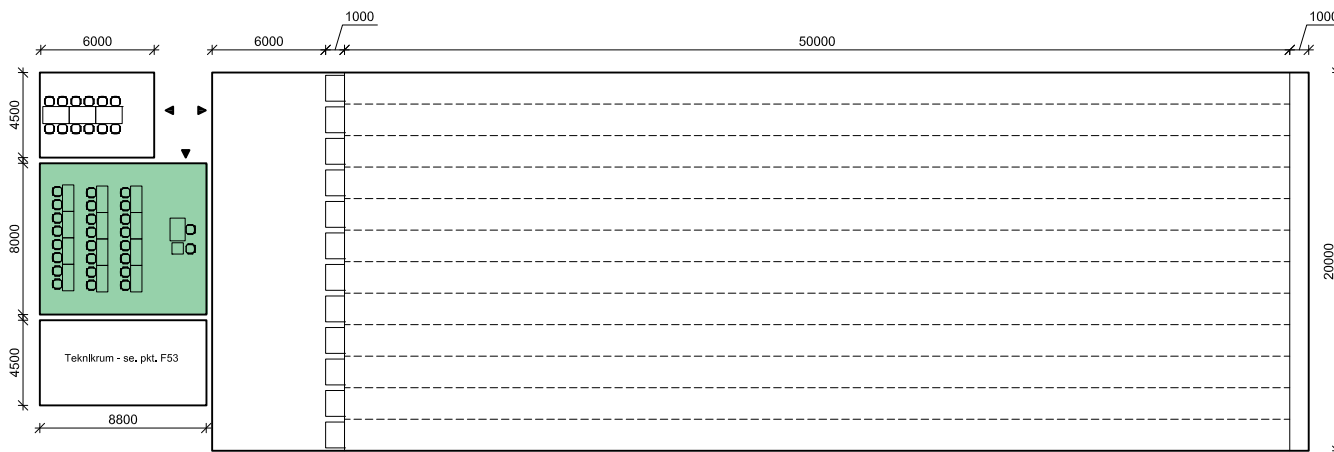

H+ARKITEKTER  
18-04-2016

**Politiets uddannelsescenter vest UCV**

DV/AKN

Placering: **FÆLLES** Nettoareal: **70 m<sup>2</sup>** Rumtype nr.: **F13**  
Rumkategori: Briefingrum Rumhøjde: **2,5 m** Fase: Byggeprogram

**1. Overfladekrav**

1.1 gulv	<input checked="" type="checkbox"/> linoleum	<input type="checkbox"/> natursten	<input type="checkbox"/> Fliser	<input type="checkbox"/> måtte	<input type="checkbox"/> træ	<input type="checkbox"/>	<input type="checkbox"/> støvbund. beton
1.2 væg	<input checked="" type="checkbox"/> malet	<input type="checkbox"/> spec.malet	<input type="checkbox"/> Fliser	<input type="checkbox"/> glas	<input type="checkbox"/> vandtæt	<input checked="" type="checkbox"/> Akustikpanel	<input type="checkbox"/> pudset og malet
1.3 loft	<input type="checkbox"/> malet	<input checked="" type="checkbox"/> lydreguleret	<input type="checkbox"/> nedtageligt	<input type="checkbox"/> fast	<input type="checkbox"/>	<input type="checkbox"/> panel	<input type="checkbox"/>
1.4 døre	<input checked="" type="checkbox"/> 10 M bredde	<input type="checkbox"/> brandkrav	<input type="checkbox"/> lydkrav	<input checked="" type="checkbox"/> ståldør	<input type="checkbox"/> ABDL	<input type="checkbox"/> ADK	<input type="checkbox"/> aut. åbning
1.5 vindue	<input type="checkbox"/>	<input type="checkbox"/>	<input type="checkbox"/> lydkrav	<input type="checkbox"/> solafskærmning	<input type="checkbox"/> mørklægning	<input type="checkbox"/>	<input type="checkbox"/> mek. åbning

**2. Brandtekn. install.**

<input type="checkbox"/> ABA	<input type="checkbox"/> ABDL	<input type="checkbox"/> ABV	<input type="checkbox"/> varsling	<input type="checkbox"/> slangevinder	<input type="checkbox"/> brandtryk	<input type="checkbox"/> Sprinkling
------------------------------	-------------------------------	------------------------------	-----------------------------------	---------------------------------------	------------------------------------	-------------------------------------

**4. El-installationer**

4.1 belysning/ styring	<input type="checkbox"/> nødbelysning	<input type="checkbox"/> PIR	<input type="checkbox"/> lysdæmpning	<input type="checkbox"/> "sluk alt"	<input type="checkbox"/> tidsstyring	<input type="checkbox"/>	<input type="checkbox"/>
4.2 stikkontakter/ IT	<input checked="" type="checkbox"/> 230V stik	<input checked="" type="checkbox"/> 230V IT stik	<input type="checkbox"/> 16A/400V stik	<input type="checkbox"/> andre	<input type="checkbox"/> PDS	<input type="checkbox"/> Tif. stik	<input type="checkbox"/> højtalere
4.3 lysarmaturer	<input checked="" type="checkbox"/> indbygget	<input type="checkbox"/> nedhængt	<input type="checkbox"/>	<input type="checkbox"/>	<input type="checkbox"/>	<input type="checkbox"/>	<input type="checkbox"/>
4.6 bygningsautom.	<input type="checkbox"/> elevator	<input type="checkbox"/> vinduesåbner	<input type="checkbox"/> solafskærmning	<input type="checkbox"/> mørklægning	<input type="checkbox"/>	<input type="checkbox"/>	<input type="checkbox"/>

**5. Særintall., el**

<input type="checkbox"/> ADK	<input type="checkbox"/> porttelefon	<input type="checkbox"/> videoovervågn.	<input type="checkbox"/> intern TV	<input type="checkbox"/> antennestik	<input type="checkbox"/> gulvbokse	<input type="checkbox"/>
<input type="checkbox"/> samtaleanlæg	<input type="checkbox"/> højtalereanlæg	<input type="checkbox"/> telefonanlæg	<input type="checkbox"/> info-system	<input type="checkbox"/> skærmet install.	<input type="checkbox"/>	<input type="checkbox"/>

**6. Sanitære install.**

6.1 installationer	<input type="checkbox"/> koldt-vand	<input type="checkbox"/> varmt-vand	<input type="checkbox"/> køkken-unit	<input type="checkbox"/> gulvafløb	<input type="checkbox"/> håndvask	<input type="checkbox"/> udslagsvask	<input type="checkbox"/>
--------------------	-------------------------------------	-------------------------------------	--------------------------------------	------------------------------------	-----------------------------------	--------------------------------------	--------------------------

**7. Opvarmning**

<input type="checkbox"/> radiator	<input type="checkbox"/> gulvvarme	<input type="checkbox"/> konvektor	<input type="checkbox"/> indblæsn.luft	<input type="checkbox"/>	<input type="checkbox"/>	<input type="checkbox"/>
-----------------------------------	------------------------------------	------------------------------------	--	--------------------------	--------------------------	--------------------------

**8. Ventilation**

8.1 ventilation/styring	<input checked="" type="checkbox"/> mekanisk ventilation	<input type="checkbox"/> naturlig vent.	<input type="checkbox"/> køling	<input type="checkbox"/> emhætte	<input checked="" type="checkbox"/> rumstyring	<input type="checkbox"/> zonestyling
-------------------------	--	---	---------------------------------	----------------------------------	--	--------------------------------------

**10. Dagslysforhold**

<input type="checkbox"/> sidelys	<input type="checkbox"/> ovenlys	<input checked="" type="checkbox"/> ingen krav	<input type="checkbox"/> solafskærmen.	<input type="checkbox"/> mørklægning	<input type="checkbox"/>	<input type="checkbox"/>
----------------------------------	----------------------------------	--	--	--------------------------------------	--------------------------	--------------------------

**11. Lydforhold**

Lydisolation til naborum (dB)	Trinlydniveau (dB)	Efterklangstid (sek)	Støj fra tek. installationer (dB)	Vejtrafikstøj (dB)
<input type="checkbox"/> R' w >	<input type="checkbox"/> L' n,w	<input type="checkbox"/> T <sub>250-2000</sub>	<input type="checkbox"/> L <sub>aeq</sub>	<input type="checkbox"/> L <sub>Aeq</sub>

**13. Inventar**

13.1 fast inventar	2 whiteboardtavler	<input type="checkbox"/> anlæg	<input type="checkbox"/> bygherrelev.
13.2 løst inventar	12 borde 60x140 cm, 1 hæve/sænke underviserbord 120 x 80 cm, 25 kontorstole	<input type="checkbox"/> anlæg	<input type="checkbox"/> bygherrelev.
13.3 apparatur/udstyr		<input type="checkbox"/> anlæg	<input type="checkbox"/> bygherrelev.
13.4 skiltning mv	Elektronisk dørskilt	<input type="checkbox"/> anlæg	<input type="checkbox"/> bygherrelev.
13.5 andet		<input type="checkbox"/> anlæg	<input type="checkbox"/> bygherrelev.

**14. Bemærkninger**

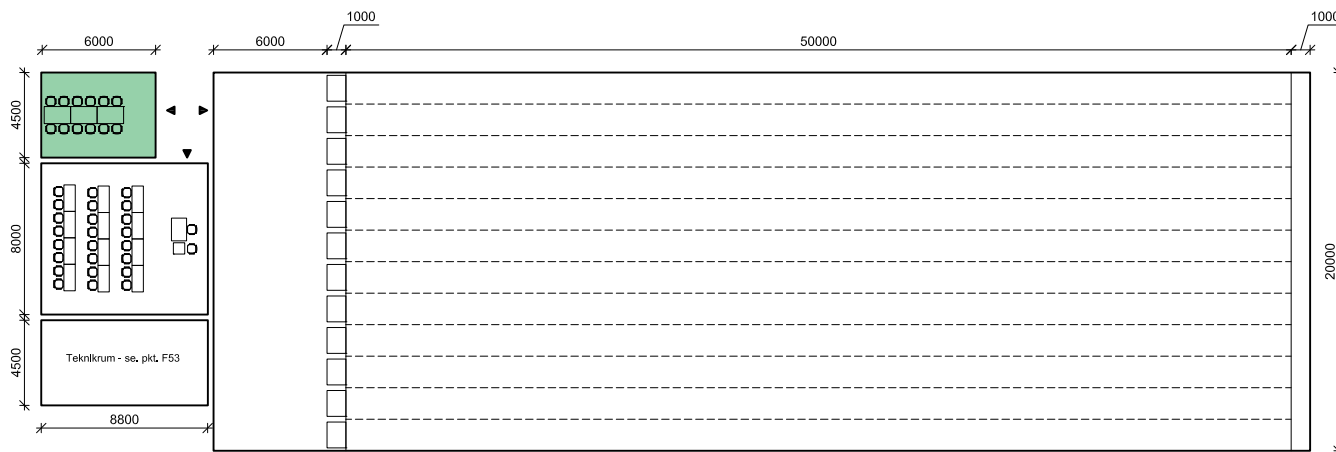

H+ARKITEKTER  
18-04-2016

**Politiets uddannelsescenter vest UCV**

DV/AKN

Placering: **FÆLLES** Nettoareal: 30 m<sup>2</sup> Rumtype nr.: **F14**  
Rumkategori: Våbenrens Rumhøjde: 2,5 m Fase: Byggeprogram

**1. Overfladekrav**

- |            |   |  |   |   |                                      |                                |   |
|------------|---|--|---|---|--------------------------------------|--------------------------------|---|
| 1.1 gulv   | <input type="checkbox"/> linoleum               | <input type="checkbox"/> natursten               | <input type="checkbox"/> Fliser                 | <input type="checkbox"/> måtte              | <input type="checkbox"/> træ         | <input type="checkbox"/>       | <input checked="" type="checkbox"/> støvbund. beton |
| 1.2 væg    | <input checked="" type="checkbox"/> malet       | <input type="checkbox"/> spec.malet              | <input type="checkbox"/> Fliser                 | <input type="checkbox"/> glas               | <input type="checkbox"/> vandtæt     | <input type="checkbox"/> panel | <input type="checkbox"/> pudset og malet            |
| 1.3 loft   | <input type="checkbox"/> malet                  | <input checked="" type="checkbox"/> lydreguleret | <input checked="" type="checkbox"/> nedtageligt | <input type="checkbox"/> fast               | <input type="checkbox"/>             | <input type="checkbox"/> panel | <input type="checkbox"/>                            |
| 1.4 døre   | <input checked="" type="checkbox"/> 10 M bredde | <input type="checkbox"/> brandkrav               | <input type="checkbox"/> lydkrav                | <input checked="" type="checkbox"/> ståldør | <input type="checkbox"/> ABDL        | <input type="checkbox"/> ADK   | <input type="checkbox"/> aut. åbning                |
| 1.5 vindue | <input type="checkbox"/>                        | <input type="checkbox"/>                         | <input type="checkbox"/> lydkrav                | <input type="checkbox"/> solafskærmning     | <input type="checkbox"/> mørklægning | <input type="checkbox"/>       | <input type="checkbox"/> mek. åbning                |

**2. Brandtekn. install.**

- ABA  ABDL  ABV  varsling  slangevinder  brandtryk  Sprinkling

**4. El-installationer**

- |                        |  |                                       |   |                                      |                                      |                                    |                                    |
|------------------------|--|---------------------------------------|---|--------------------------------------|--------------------------------------|------------------------------------|------------------------------------|
| 4.1 belysning/ styring | <input checked="" type="checkbox"/> nødbelysning | <input type="checkbox"/> PIR          | <input type="checkbox"/> lysdæmpning    | <input type="checkbox"/> "sluk alt"  | <input type="checkbox"/> tidsstyring | <input type="checkbox"/>           | <input type="checkbox"/>           |
| 4.2 stikkontakter/ IT  | <input checked="" type="checkbox"/> 230V stik    | <input type="checkbox"/> 230V IT stik | <input type="checkbox"/> 16A/400V stik  | <input type="checkbox"/> andre       | <input type="checkbox"/> PDS         | <input type="checkbox"/> Tif. stik | <input type="checkbox"/> højtalere |
| 4.3 lysarmaturer       | <input checked="" type="checkbox"/> indbygget    | <input type="checkbox"/> nedhængt     | <input type="checkbox"/>                | <input type="checkbox"/>             | <input type="checkbox"/>             | <input type="checkbox"/>           | <input type="checkbox"/>           |
| 4.6 bygningsautom.     | <input type="checkbox"/> elevator                | <input type="checkbox"/> vinduesåbner | <input type="checkbox"/> solafskærmning | <input type="checkbox"/> mørklægning | <input type="checkbox"/>             | <input type="checkbox"/>           | <input type="checkbox"/>           |

**5. Særintall., el**

- ADK  porttelefon  videoovervågn.  intern TV  antenestik  gulvbokse
- samtaleanlæg  højtalereanlæg  telefonanlæg  info-system  skærmet install.

**6. Sanitære install.**

- 6.1 installationer  koldt-vand  varmt-vand  køkken-unit  gulv afløb  håndvask  udslagsvask

**7. Opvarmning**

- radiator  gulvvarme  konvektor  indblæsn.luft

**8. Ventilation**

- 8.1 ventilation/styring  mekanisk ventilation  naturlig vent.  køling  emhætte  rumstyring  zonestyling

**10. Dagslysforhold**

- sidelys  ovenlys  ingen krav  solafskærmm.  mørklægning

**11. Lydforhold**

- |                                 |                                 |  |   |   |
|---------------------------------|---------------------------------|--|---|---|
| Lydisolation til naborum (dB)   | Trinlydniveau (dB)              | Efterklangstid (sek)                           | Støj fra tek. installationer (dB)         | Vejtrafikstøj (dB)                        |
| <input type="checkbox"/> R' w > | <input type="checkbox"/> L' n,w | <input type="checkbox"/> T <sub>250-2000</sub> | <input type="checkbox"/> L <sub>aeq</sub> | <input type="checkbox"/> L <sub>Aeq</sub> |

**13. Inventar**

- |                       |                             |                                |                                       |
|-----------------------|-----------------------------|--------------------------------|---------------------------------------|
| 13.1 fast inventar    | Reoler                      | <input type="checkbox"/> anlæg | <input type="checkbox"/> bygherrelev. |
| 13.2 løst inventar    | Borde og stole til 12 pers. | <input type="checkbox"/> anlæg | <input type="checkbox"/> bygherrelev. |
| 13.3 apparatur/udstyr |                             | <input type="checkbox"/> anlæg | <input type="checkbox"/> bygherrelev. |
| 13.4 skiltning mv     | elektronisk dørskilt        | <input type="checkbox"/> anlæg | <input type="checkbox"/> bygherrelev. |
| 13.5 andet            |                             | <input type="checkbox"/> anlæg | <input type="checkbox"/> bygherrelev. |

**14. Bemærkninger**

særlige krav til ventilation

## UCV - UDDANNELSESCENTER VEST - RIGSPOLITIET

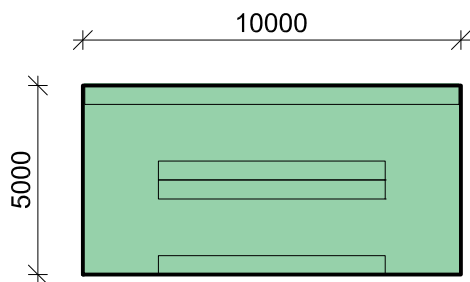
H+ARKITEKTER  
18-04-2016

## Politiets uddannelsescenter vest UCV

DV/AKN

Placering: **FÆLLES**  
Rumkategori: Lokaler til MIK udstyrNettoareal: 3 stk. á 50 m<sup>2</sup>  
Rumhøjde: 2,5 mRumtype nr.: **F15**  
Fase: Byggeprogram

## 1. Overfladekrav

1.1 gulv	<input type="checkbox"/> linoleum	<input type="checkbox"/> natursten	<input type="checkbox"/> Fliser	<input type="checkbox"/> måtte	<input type="checkbox"/> træ	<input type="checkbox"/>	<input checked="" type="checkbox"/> støvbund. beton
1.2 væg	<input checked="" type="checkbox"/> malet	<input type="checkbox"/> spec.malet	<input type="checkbox"/> Fliser	<input type="checkbox"/> glas	<input type="checkbox"/> vandtæt	<input type="checkbox"/> panel	<input type="checkbox"/> pudset og malet
1.3 loft	<input checked="" type="checkbox"/> malet	<input type="checkbox"/> lydreguleret	<input type="checkbox"/> nedtageligt	<input checked="" type="checkbox"/> fast	<input type="checkbox"/>	<input type="checkbox"/> panel	<input type="checkbox"/>
1.4 døre	<input checked="" type="checkbox"/> 10 M bredde	<input type="checkbox"/> brandkrav	<input type="checkbox"/> lydkrav	<input type="checkbox"/> glasdør	<input type="checkbox"/> ABDL	<input type="checkbox"/> ADK	<input type="checkbox"/> aut. åbning
1.5 vindue	<input type="checkbox"/>	<input type="checkbox"/>	<input type="checkbox"/> lydkrav	<input type="checkbox"/> solafskærmning	<input type="checkbox"/> mørklægning	<input type="checkbox"/>	<input type="checkbox"/> mek. åbning

## 2. Brandtekn. install.

<input type="checkbox"/> ABA	<input type="checkbox"/> ABDL	<input type="checkbox"/> ABV	<input type="checkbox"/> varsling	<input type="checkbox"/> slangevinder	<input type="checkbox"/> brandtryk	<input type="checkbox"/> Sprinkling
------------------------------	-------------------------------	------------------------------	-----------------------------------	---------------------------------------	------------------------------------	-------------------------------------

## 4. El-installationer

4.1 belysning/ styring	<input checked="" type="checkbox"/> nødbelysning	<input type="checkbox"/> PIR	<input type="checkbox"/> lysdæmpning	<input type="checkbox"/> "sluk alt"	<input type="checkbox"/> tidsstyring	<input type="checkbox"/>	<input type="checkbox"/>
4.2 stikkontakter/ IT	<input checked="" type="checkbox"/> 230V stik	<input type="checkbox"/> 230V IT stik	<input type="checkbox"/> 16A/400V stik	<input type="checkbox"/> andre	<input type="checkbox"/> PDS	<input type="checkbox"/> Tlf. stik	<input type="checkbox"/> højtalere
4.3 lysarmaturer	<input checked="" type="checkbox"/> indbygget	<input type="checkbox"/> nedhængt	<input type="checkbox"/>	<input type="checkbox"/>	<input type="checkbox"/>	<input type="checkbox"/>	<input type="checkbox"/>
4.6 bygningsautom.	<input type="checkbox"/> elevator	<input type="checkbox"/> vinduesåbner	<input type="checkbox"/> solafskærmning	<input type="checkbox"/> mørklægning	<input type="checkbox"/>	<input type="checkbox"/>	<input type="checkbox"/>

## 5. Særinstall., el

<input type="checkbox"/> ADK	<input type="checkbox"/> porttelefon	<input type="checkbox"/> videoovervågn.	<input type="checkbox"/> intern TV	<input type="checkbox"/> antennestik	<input type="checkbox"/> gulvbokse	<input type="checkbox"/>
<input type="checkbox"/> samtaleanlæg	<input type="checkbox"/> højtaleralæg	<input type="checkbox"/> telefonanlæg	<input type="checkbox"/> info-system	<input type="checkbox"/> skærmet install.	<input type="checkbox"/>	<input type="checkbox"/>

## 6. Sanitære install.

6.1 installationer	<input type="checkbox"/> koldt-vand	<input type="checkbox"/> varmt-vand	<input type="checkbox"/> køkken-unit	<input type="checkbox"/> gulvafløb	<input type="checkbox"/> håndvask	<input type="checkbox"/> udslagsvask	<input type="checkbox"/>
--------------------	-------------------------------------	-------------------------------------	--------------------------------------	------------------------------------	-----------------------------------	--------------------------------------	--------------------------

## 7. Opvarmning

<input type="checkbox"/> radiator	<input checked="" type="checkbox"/> gulvvarme	<input type="checkbox"/> konvektor	<input type="checkbox"/> indblæsn.luft	<input type="checkbox"/>	<input type="checkbox"/>	<input type="checkbox"/>
-----------------------------------	---	------------------------------------	--	--------------------------	--------------------------	--------------------------

## 8. Ventilation

8.1 ventilation/styring	<input type="checkbox"/> mekanisk ventilation	<input type="checkbox"/> naturlig vent.	<input type="checkbox"/> køling	<input type="checkbox"/> emhætte	<input type="checkbox"/> rumstyring	<input type="checkbox"/> zonestyling
-------------------------	---	---	---------------------------------	----------------------------------	-------------------------------------	--------------------------------------

## 10. Dagslysforhold

<input type="checkbox"/> sidelys	<input type="checkbox"/> ovenlys	<input checked="" type="checkbox"/> ingen krav	<input type="checkbox"/> solafskærmn.	<input type="checkbox"/> mørklægning	<input type="checkbox"/>	<input type="checkbox"/>
----------------------------------	----------------------------------	--	---------------------------------------	--------------------------------------	--------------------------	--------------------------

## 11. Lydforhold

Lydisolation til naborum (dB)	Trinlydniveau (dB)	Efterklangstid (sek)	Støj fra tek. installationer (dB)	Vejtrafikstøj (dB)
<input type="checkbox"/> R' w >	<input type="checkbox"/> L' n,w	<input type="checkbox"/> T <sub>250-2000</sub>	<input type="checkbox"/> L <sub>aeq</sub>	<input type="checkbox"/> L <sub>aeq</sub>

## 13. Inventar

13.1 fast inventar	Reoler	<input type="checkbox"/> anlæg	<input type="checkbox"/> bygherrelev.
13.2 løst inventar		<input type="checkbox"/> anlæg	<input type="checkbox"/> bygherrelev.
13.3 apparatur/udstyr		<input type="checkbox"/> anlæg	<input type="checkbox"/> bygherrelev.
13.4 skiltning mv	elektronisk dørskilte	<input type="checkbox"/> anlæg	<input type="checkbox"/> bygherrelev.
13.5 andet		<input type="checkbox"/> anlæg	<input type="checkbox"/> bygherrelev.

## 14. Bemærkninger Høj grad af sikkerhed mod tyveri

Der etableres 3 MIK lokaler 1: Træningsudstyr, 2: Skarpt udstyr, 3: Skudsikre veste og førernes tasker

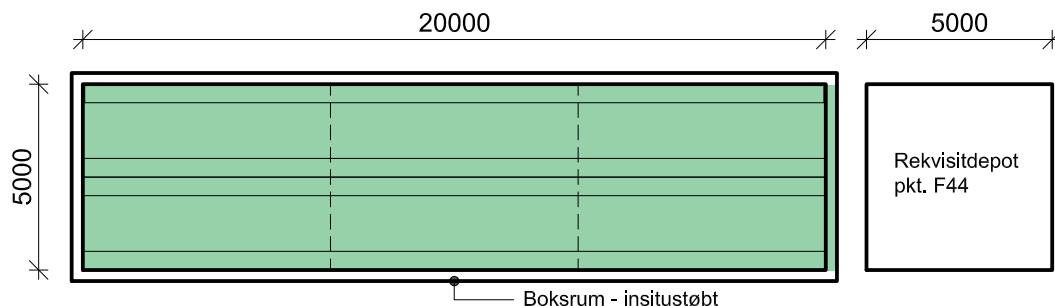

H+ARKITEKTER  
18-04-2016

**Politiets uddannelsescenter vest UCV**

DV/AKN

Placering: **FÆLLES** Nettoareal: 100 m<sup>2</sup> Rumtype nr.: **F16**  
Rumkategori: Våbenrum Rumhøjde: 2,5 m Fase: Byggeprogram

**1. Overfladekrav**

1.1 gulv	<input type="checkbox"/> linoleum	<input type="checkbox"/> natursten	<input type="checkbox"/> Fliser	<input type="checkbox"/> måtte	<input type="checkbox"/> træ	<input type="checkbox"/>	<input checked="" type="checkbox"/> støvbund. beton
1.2 væg	<input checked="" type="checkbox"/> malet	<input type="checkbox"/> spec.malet	<input type="checkbox"/> Fliser	<input type="checkbox"/> glas	<input type="checkbox"/> vandtæt	<input type="checkbox"/> panel	<input type="checkbox"/> pudset og malet
1.3 loft	<input checked="" type="checkbox"/> malet	<input type="checkbox"/> lydreguleret	<input type="checkbox"/> nedtageligt	<input checked="" type="checkbox"/> fast	<input type="checkbox"/>	<input type="checkbox"/> panel	<input type="checkbox"/>
1.4 døre	<input checked="" type="checkbox"/> 10 M bredde	<input type="checkbox"/> brandkrav	<input type="checkbox"/> lydkrav	<input type="checkbox"/> ståldør	<input type="checkbox"/> ABDL	<input type="checkbox"/> ADK	<input type="checkbox"/> aut. åbning
1.5 vindue	<input type="checkbox"/>	<input type="checkbox"/>	<input type="checkbox"/> lydkrav	<input type="checkbox"/> solafskærmning	<input type="checkbox"/> mørklægning	<input type="checkbox"/>	<input type="checkbox"/> mek. åbning

**2. Brandtekn. install.**

<input type="checkbox"/> ABA	<input type="checkbox"/> ABDL	<input type="checkbox"/> ABV	<input type="checkbox"/> varsling	<input type="checkbox"/> slangevinder	<input type="checkbox"/> brandtryk	<input type="checkbox"/> Sprinkling
------------------------------	-------------------------------	------------------------------	-----------------------------------	---------------------------------------	------------------------------------	-------------------------------------

**4. El-installationer**

4.1 belysning/ styring	<input checked="" type="checkbox"/> nødbelysning	<input type="checkbox"/> PIR	<input type="checkbox"/> lysdæmpning	<input type="checkbox"/> "sluk alt"	<input type="checkbox"/> tidsstyring	<input type="checkbox"/>	<input type="checkbox"/>
4.2 stikkontakter/ IT	<input checked="" type="checkbox"/> 230V stik	<input type="checkbox"/> 230V IT stik	<input type="checkbox"/> 16A/400V stik	<input type="checkbox"/> andre	<input type="checkbox"/> PDS	<input type="checkbox"/> Tif. stik	<input type="checkbox"/> højtalere
4.3 lysarmaturer	<input checked="" type="checkbox"/> indbygget	<input type="checkbox"/> nedhængt	<input type="checkbox"/>	<input type="checkbox"/>	<input type="checkbox"/>	<input type="checkbox"/>	<input type="checkbox"/>
4.6 bygningsautom.	<input type="checkbox"/> elevator	<input type="checkbox"/> vinduesåbner	<input type="checkbox"/> solafskærmning	<input type="checkbox"/> mørklægning	<input type="checkbox"/>	<input type="checkbox"/>	<input type="checkbox"/>

**5. Særintall., el**

<input checked="" type="checkbox"/> ADK	<input type="checkbox"/> porttelefon	<input checked="" type="checkbox"/> videoovervågn.	<input type="checkbox"/> intern TV	<input type="checkbox"/> antennestik	<input type="checkbox"/> gulvbokse	<input type="checkbox"/>
<input type="checkbox"/> samtaleanlæg	<input type="checkbox"/> højtaleralæg	<input type="checkbox"/> telefonanlæg	<input type="checkbox"/> info-system	<input type="checkbox"/> skærmet install.	<input type="checkbox"/>	<input type="checkbox"/>

**6. Sanitære install.**

6.1 installationer	<input type="checkbox"/> koldt-vand	<input type="checkbox"/> varmt-vand	<input type="checkbox"/> køkken-unit	<input type="checkbox"/> gulvafløb	<input type="checkbox"/> håndvask	<input type="checkbox"/> udslagsvask	<input type="checkbox"/>
--------------------	-------------------------------------	-------------------------------------	--------------------------------------	------------------------------------	-----------------------------------	--------------------------------------	--------------------------

**7. Opvarmning**

<input type="checkbox"/> radiator	<input type="checkbox"/> gulvvarme	<input type="checkbox"/> konvektor	<input type="checkbox"/> indblæsn.luft	<input type="checkbox"/>	<input type="checkbox"/>	<input type="checkbox"/>
-----------------------------------	------------------------------------	------------------------------------	--	--------------------------	--------------------------	--------------------------

**8. Ventilation**

8.1 ventilation/styring	<input type="checkbox"/> mekanisk ventilation	<input type="checkbox"/> naturlig vent.	<input type="checkbox"/> køling	<input type="checkbox"/> emhætte	<input type="checkbox"/> rumstyring	<input type="checkbox"/> zonestyling
-------------------------	---	---	---------------------------------	----------------------------------	-------------------------------------	--------------------------------------

**10. Dagslysforhold**

<input type="checkbox"/> sidelys	<input type="checkbox"/> ovenlys	<input checked="" type="checkbox"/> ingen krav	<input type="checkbox"/> solafskærmn.	<input type="checkbox"/> mørklægning	<input type="checkbox"/>	<input type="checkbox"/>
----------------------------------	----------------------------------	--	---------------------------------------	--------------------------------------	--------------------------	--------------------------

**11. Lydforhold**

Lydisolation til naborum (dB)	Trinlydniveau (dB)	Efterklangstid (sek)	Støj fra tek. installationer (dB)	Vejtrafikstøj (dB)
<input type="checkbox"/> R' w >	<input type="checkbox"/> L'n,w	<input type="checkbox"/> T <sub>250-2000</sub>	<input type="checkbox"/> L <sub>aeq</sub>	<input type="checkbox"/> L <sub>aeq</sub>

**13. Inventar**

13.1 fast inventar	Reoler	<input type="checkbox"/> anlæg	<input type="checkbox"/> bygherrelev.
13.2 løst inventar		<input type="checkbox"/> anlæg	<input type="checkbox"/> bygherrelev.
13.3 apparatur/udstyr		<input type="checkbox"/> anlæg	<input type="checkbox"/> bygherrelev.
13.4 skiltning mv	Elektronisk dørskilt	<input type="checkbox"/> anlæg	<input type="checkbox"/> bygherrelev.
13.5 andet		<input type="checkbox"/> anlæg	<input type="checkbox"/> bygherrelev.

**14. Bemærkninger**

Høj grad af sikkerhed mod tyveri

Våbenrum udformes som 'boksrum' i pladsstøbt beton

Våbenrum inddeles i 3 aflåsbare sektioner

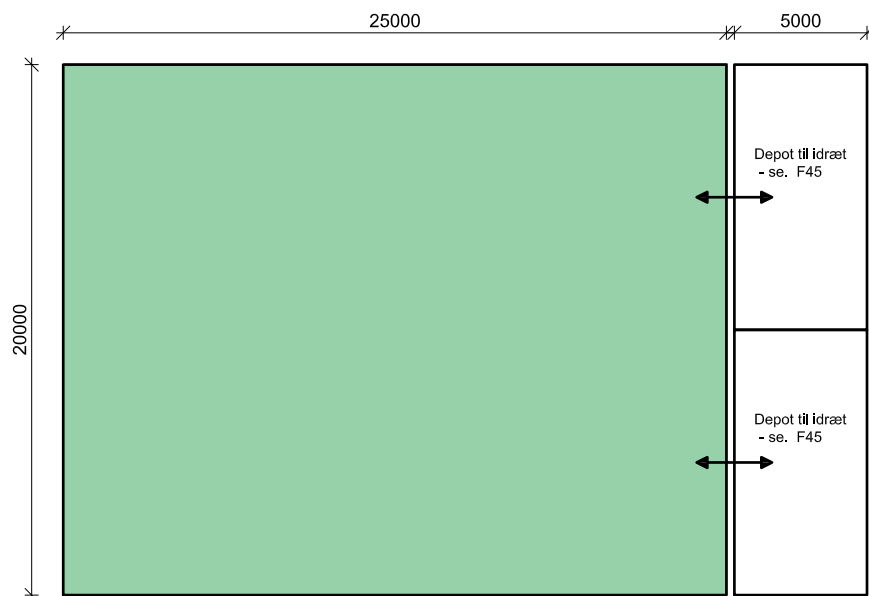

H+ARKITEKTER  
18-04-2016

**Politiets uddannelsescenter vest UCV**

DV/AKN

Placering: **FÆLLES**  
Rumkategori: Idrætssal

Nettoareal: 500 m<sup>2</sup>  
Rumhøjde: 5,0 m

Rumtype nr.: **F17**  
Fase: Byggeprogram

**1. Overfladekrav**

- |            |   |  |                                      |  |                                      |  |  |
|------------|---|--|--------------------------------------|--|--------------------------------------|--|--|
| 1.1 gulv   | <input type="checkbox"/> linoleum               | <input type="checkbox"/> natursten               | <input type="checkbox"/> Fliser      | <input type="checkbox"/> måtte                     | <input type="checkbox"/> træ         | <input checked="" type="checkbox"/> sportsgulv   | <input type="checkbox"/> støvbund. beton |
| 1.2 væg    | <input checked="" type="checkbox"/> malet       | <input type="checkbox"/> spec.malet              | <input type="checkbox"/> Fliser      | <input type="checkbox"/> glas                      | <input type="checkbox"/> vandtæt     | <input checked="" type="checkbox"/> akustikpanel | <input type="checkbox"/> pudset og malet |
| 1.3 loft   | <input type="checkbox"/> malet                  | <input checked="" type="checkbox"/> lydreguleret | <input type="checkbox"/> nedtageligt | <input checked="" type="checkbox"/> fast           | <input type="checkbox"/>             | <input type="checkbox"/> panel                   | <input type="checkbox"/>                 |
| 1.4 døre   | <input checked="" type="checkbox"/> 10 M bredde | <input type="checkbox"/> brandkrav               | <input type="checkbox"/> lydkrav     | <input type="checkbox"/> glasdør                   | <input type="checkbox"/> ABDL        | <input type="checkbox"/> ADK                     | <input type="checkbox"/> aut. åbning     |
| 1.5 vindue | <input type="checkbox"/>                        | <input type="checkbox"/>                         | <input type="checkbox"/> lydkrav     | <input checked="" type="checkbox"/> solafskærmning | <input type="checkbox"/> mørklægning | <input type="checkbox"/>                         | <input type="checkbox"/> mek. åbning     |

**2. Brandtekn. install.**

- |                              |                               |                              |                                   |                                       |                                    |                                     |
|------------------------------|-------------------------------|------------------------------|-----------------------------------|---------------------------------------|------------------------------------|-------------------------------------|
| <input type="checkbox"/> ABA | <input type="checkbox"/> ABDL | <input type="checkbox"/> ABV | <input type="checkbox"/> varsling | <input type="checkbox"/> slangevinder | <input type="checkbox"/> brandtryk | <input type="checkbox"/> Sprinkling |
|------------------------------|-------------------------------|------------------------------|-----------------------------------|---------------------------------------|------------------------------------|-------------------------------------|

**4. El-installationer**

- |                        |  |  |  |                                      |                                      |                                    |                                    |
|------------------------|--|--|--|--------------------------------------|--------------------------------------|------------------------------------|------------------------------------|
| 4.1 belysning/ styring | <input checked="" type="checkbox"/> nødbelysning | <input type="checkbox"/> PIR                     | <input type="checkbox"/> lysdæmpning               | <input type="checkbox"/> "sluk alt"  | <input type="checkbox"/> tidsstyring | <input type="checkbox"/>           | <input type="checkbox"/>           |
| 4.2 stikkontakter/ IT  | <input checked="" type="checkbox"/> 230V stik    | <input checked="" type="checkbox"/> 230V IT stik | <input type="checkbox"/> 16A/400V stik             | <input type="checkbox"/> andre       | <input type="checkbox"/> PDS         | <input type="checkbox"/> Tif. stik | <input type="checkbox"/> højtalere |
| 4.3 lysarmaturer       | <input checked="" type="checkbox"/> indbygget    | <input type="checkbox"/> nedhængt                | <input type="checkbox"/>                           | <input type="checkbox"/>             | <input type="checkbox"/>             | <input type="checkbox"/>           | <input type="checkbox"/>           |
| 4.6 bygningsautom.     | <input type="checkbox"/> elevator                | <input type="checkbox"/> vinduesåbner            | <input checked="" type="checkbox"/> solafskærmning | <input type="checkbox"/> mørklægning | <input type="checkbox"/>             | <input type="checkbox"/>           | <input type="checkbox"/>           |

**5. Særintall., el**

- |                                       |  |   |                                      |   |                                    |                          |
|---------------------------------------|--|---|--------------------------------------|---|------------------------------------|--------------------------|
| <input type="checkbox"/> ADK          | <input type="checkbox"/> porttelefon               | <input type="checkbox"/> videoovervågn. | <input type="checkbox"/> intern TV   | <input type="checkbox"/> antennestik      | <input type="checkbox"/> gulvbokse | <input type="checkbox"/> |
| <input type="checkbox"/> samtaleanlæg | <input checked="" type="checkbox"/> højtaleraanlæg | <input type="checkbox"/> telefonanlæg   | <input type="checkbox"/> info-system | <input type="checkbox"/> skærmet install. | <input type="checkbox"/>           | <input type="checkbox"/> |

**6. Sanitære install.**

- |                    |                                     |                                     |                                      |                                     |                                   |                                      |                          |
|--------------------|-------------------------------------|-------------------------------------|--------------------------------------|-------------------------------------|-----------------------------------|--------------------------------------|--------------------------|
| 6.1 installationer | <input type="checkbox"/> koldt-vand | <input type="checkbox"/> varmt-vand | <input type="checkbox"/> køkken-unit | <input type="checkbox"/> gulv afløb | <input type="checkbox"/> håndvask | <input type="checkbox"/> udslagsvask | <input type="checkbox"/> |
|--------------------|-------------------------------------|-------------------------------------|--------------------------------------|-------------------------------------|-----------------------------------|--------------------------------------|--------------------------|

**7. Opvarmning**

- |                                   |                                    |                                    |  |                          |                          |                          |
|-----------------------------------|------------------------------------|------------------------------------|--|--------------------------|--------------------------|--------------------------|
| <input type="checkbox"/> radiator | <input type="checkbox"/> gulvvarme | <input type="checkbox"/> konvektor | <input type="checkbox"/> indblæsn.luft | <input type="checkbox"/> | <input type="checkbox"/> | <input type="checkbox"/> |
|-----------------------------------|------------------------------------|------------------------------------|--|--------------------------|--------------------------|--------------------------|

**8. Ventilation**

- |                         |  |  |                                 |                                  |                                     |                                      |
|-------------------------|--|--|---------------------------------|----------------------------------|-------------------------------------|--------------------------------------|
| 8.1 ventilation/styring | <input checked="" type="checkbox"/> mekanisk ventilation | <input checked="" type="checkbox"/> naturlig vent. | <input type="checkbox"/> køling | <input type="checkbox"/> emhætte | <input type="checkbox"/> rumstyring | <input type="checkbox"/> zonestyling |
|-------------------------|--|--|---------------------------------|----------------------------------|-------------------------------------|--------------------------------------|

**10. Dagslysforhold**

- |   |                                  |                                     |  |                                      |                          |                          |
|---|----------------------------------|-------------------------------------|--|--------------------------------------|--------------------------|--------------------------|
| <input checked="" type="checkbox"/> sidelys | <input type="checkbox"/> ovenlys | <input type="checkbox"/> ingen krav | <input type="checkbox"/> solafskærmen. | <input type="checkbox"/> mørklægning | <input type="checkbox"/> | <input type="checkbox"/> |
|---|----------------------------------|-------------------------------------|--|--------------------------------------|--------------------------|--------------------------|

**11. Lydforhold**

- |                                 |                                 |  |   |   |
|---------------------------------|---------------------------------|--|---|---|
| Lydisolation til naborum (dB)   | Trinlydniveau (dB)              | Efterklangstid (sek)                           | Støj fra tek. installationer (dB)         | Vejtrafikstøj (dB)                        |
| <input type="checkbox"/> R' w > | <input type="checkbox"/> L' n,w | <input type="checkbox"/> T <sub>250-2000</sub> | <input type="checkbox"/> L <sub>aeq</sub> | <input type="checkbox"/> L <sub>Aeq</sub> |

**13. Inventar**

- |                       |   |                                |                                       |
|-----------------------|---|--------------------------------|---------------------------------------|
| 13.1 fast inventar    | _____ motionsribber langs væggene _____ | <input type="checkbox"/> anlæg | <input type="checkbox"/> bygherrelev. |
| 13.2 løst inventar    | _____                                   | <input type="checkbox"/> anlæg | <input type="checkbox"/> bygherrelev. |
| 13.3 apparatur/udstyr | _____                                   | <input type="checkbox"/> anlæg | <input type="checkbox"/> bygherrelev. |
| 13.4 skiltning mv     | _____ elektronisk dørskilt _____        | <input type="checkbox"/> anlæg | <input type="checkbox"/> bygherrelev. |
| 13.5 andet            | _____                                   | <input type="checkbox"/> anlæg | <input type="checkbox"/> bygherrelev. |

**14. Bemærkninger**

I umiddelbar forbindelse med idrætssal indrettes et separat lokale til diverse redskaber på 50 m<sup>2</sup>.

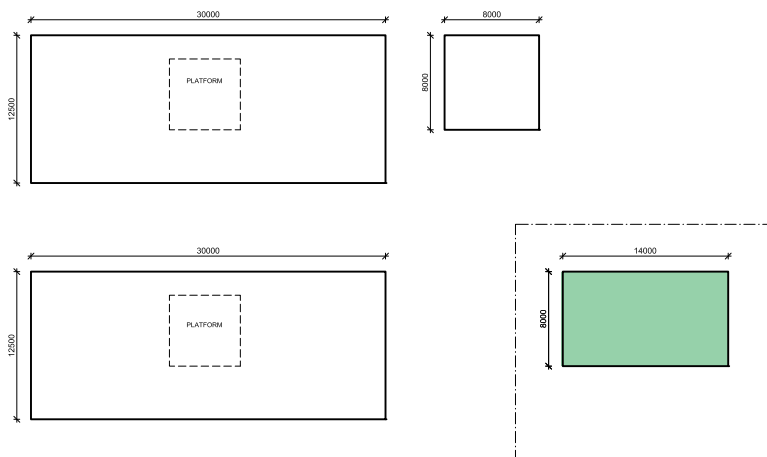

H+ARKITEKTER  
18-04-2016

**Politiets uddannelsescenter vest UCV**

DV/AKN

Placering: **FÆLLES**  
Rumkategori: Gerningsstedslokale

Nettoareal: 2 stk. á 160 m<sup>2</sup>  
Rumhøjde: 2,5 m

Rumtype nr.: **F18**  
Fase: Byggeprogram

**1. Overfladekrav**

1.1 gulv	<input checked="" type="checkbox"/> linoleum	<input type="checkbox"/> natursten	<input checked="" type="checkbox"/> Fliser	<input type="checkbox"/> måtte	<input type="checkbox"/> træ	<input type="checkbox"/>	<input type="checkbox"/> støvbund. beton
1.2 væg	<input checked="" type="checkbox"/> malet	<input type="checkbox"/> spec.malet	<input checked="" type="checkbox"/> Fliser	<input type="checkbox"/> glas	<input type="checkbox"/> vandtæt	<input type="checkbox"/> panel	<input type="checkbox"/> pudset og malet
1.3 loft	<input type="checkbox"/> malet	<input type="checkbox"/> lydreguleret	<input type="checkbox"/> nedtageligt	<input type="checkbox"/> fast	<input type="checkbox"/>	<input type="checkbox"/> panel	<input type="checkbox"/>
1.4 døre	<input checked="" type="checkbox"/> 10 M bredde	<input type="checkbox"/> brandkrav	<input type="checkbox"/> lydkrav	<input type="checkbox"/> glasdør	<input type="checkbox"/> ABDL	<input type="checkbox"/> ADK	<input type="checkbox"/> aut. åbning
1.5 vindue	<input type="checkbox"/>	<input type="checkbox"/>	<input type="checkbox"/> lydkrav	<input type="checkbox"/> solafskærmning	<input type="checkbox"/> mørklægning	<input type="checkbox"/>	<input type="checkbox"/> mek. åbning

**2. Brandtekn. install.**

<input type="checkbox"/> ABA	<input type="checkbox"/> ABDL	<input type="checkbox"/> ABV	<input type="checkbox"/> varsling	<input type="checkbox"/> slangevinder	<input type="checkbox"/> brandtryk	<input type="checkbox"/> Sprinkling
------------------------------	-------------------------------	------------------------------	-----------------------------------	---------------------------------------	------------------------------------	-------------------------------------

**4. El-installationer**

4.1 belysning/ styring	<input checked="" type="checkbox"/> nødbelysning	<input type="checkbox"/> PIR	<input type="checkbox"/> lysdæmpning	<input type="checkbox"/> "sluk alt"	<input type="checkbox"/> tidsstyring	<input type="checkbox"/>	<input type="checkbox"/>
4.2 stikkontakter/ IT	<input checked="" type="checkbox"/> 230V stik	<input checked="" type="checkbox"/> 230V IT stik	<input type="checkbox"/> 16A/400V stik	<input type="checkbox"/> andre	<input type="checkbox"/> PDS	<input type="checkbox"/> Tif. stik	<input type="checkbox"/> højtalere
4.3 lysarmaturer	<input type="checkbox"/> indbygget	<input checked="" type="checkbox"/> nedhængt	<input type="checkbox"/>	<input type="checkbox"/>	<input type="checkbox"/>	<input type="checkbox"/>	<input type="checkbox"/>
4.6 bygningsautom.	<input type="checkbox"/> elevator	<input type="checkbox"/> vinduesåbner	<input type="checkbox"/> solafskærmning	<input type="checkbox"/> mørklægning	<input type="checkbox"/>	<input type="checkbox"/>	<input type="checkbox"/>

**5. Særintall., el**

<input type="checkbox"/> ADK	<input type="checkbox"/> porttelefon	<input type="checkbox"/> videoovervågn.	<input type="checkbox"/> intern TV	<input type="checkbox"/> antennestik	<input type="checkbox"/> gulvbokse	<input type="checkbox"/>
<input type="checkbox"/> samtaleanlæg	<input type="checkbox"/> højtaleraanlæg	<input type="checkbox"/> telefonanlæg	<input type="checkbox"/> info-system	<input type="checkbox"/> skærmet install.	<input type="checkbox"/>	<input type="checkbox"/>

**6. Sanitære install.**

6.1 installationer	<input type="checkbox"/> koldt-vand	<input type="checkbox"/> varmt-vand	<input checked="" type="checkbox"/> køkken-unit	<input type="checkbox"/> gulv afløb	<input checked="" type="checkbox"/> håndvask	<input type="checkbox"/> udslagsvask	<input type="checkbox"/>
--------------------	-------------------------------------	-------------------------------------	---	-------------------------------------	--	--------------------------------------	--------------------------

**7. Opvarmning**

<input type="checkbox"/> radiator	<input type="checkbox"/> gulvvarme	<input type="checkbox"/> konvektor	<input type="checkbox"/> indblæsn.luft	<input type="checkbox"/>	<input type="checkbox"/>	<input type="checkbox"/>
-----------------------------------	------------------------------------	------------------------------------	--	--------------------------	--------------------------	--------------------------

**8. Ventilation**

8.1 ventilation/styring	<input type="checkbox"/> mekanisk ventilation	<input type="checkbox"/> naturlig vent.	<input type="checkbox"/> køling	<input type="checkbox"/> emhætte	<input type="checkbox"/> rumstyring	<input type="checkbox"/> zonestyling
-------------------------	---	---	---------------------------------	----------------------------------	-------------------------------------	--------------------------------------

**10. Dagslysforhold**

<input checked="" type="checkbox"/> sidelys	<input type="checkbox"/> ovenlys	<input type="checkbox"/> ingen krav	<input type="checkbox"/> solafskærmm.	<input type="checkbox"/> mørklægning	<input type="checkbox"/>	<input type="checkbox"/>
---	----------------------------------	-------------------------------------	---------------------------------------	--------------------------------------	--------------------------	--------------------------

**11. Lydforhold**

Lydisolation til naborum (dB)	Trinlydniveau (dB)	Efterklangstid (sek)	Støj fra tek. installationer (dB)	Vejtrafikstøj (dB)
<input type="checkbox"/> R' w >	<input type="checkbox"/> L' n,w	<input type="checkbox"/> T <sub>250-2000</sub>	<input type="checkbox"/> L <sub>aeq</sub>	<input type="checkbox"/> L <sub>aeq</sub>

**13. Inventar**

13.1 fast inventar	_____	<input type="checkbox"/> anlæg	<input type="checkbox"/> bygherrelev.
13.2 løst inventar	Diverse udstyr som skal nærmere beskrives	<input type="checkbox"/> anlæg	<input type="checkbox"/> bygherrelev.
13.3 apparatur/udstyr	_____	<input type="checkbox"/> anlæg	<input type="checkbox"/> bygherrelev.
13.4 skiltning mv	dørskilte	<input type="checkbox"/> anlæg	<input type="checkbox"/> bygherrelev.
13.5 andet	_____	<input type="checkbox"/> anlæg	<input type="checkbox"/> bygherrelev.

**14. Bemærkninger**

Gerningsstedslokale - Et lokale som en almindelig villa med have/ udeareal  
Gerningsstedslokale kan indrettes med rum i flere etager - som en 1½ plans villa eller villa med kælder



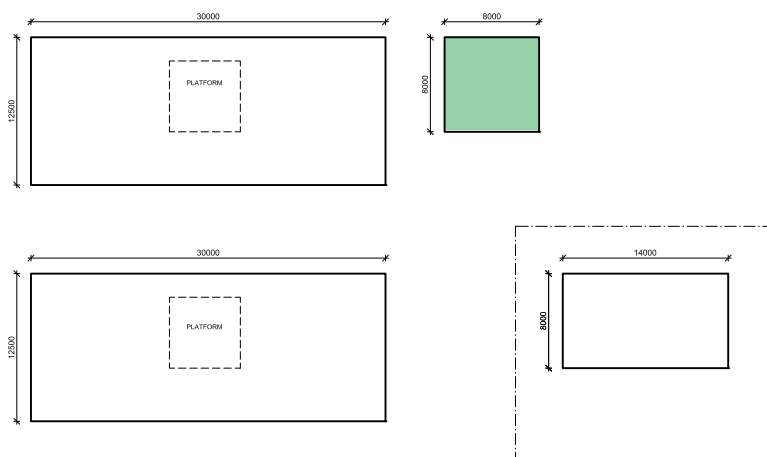

H+ARKITEKTER  
18-04-2016

**Politiets uddannelsescenter vest UCV**

DV/AKN

Placering: **FÆLLES** Nettoareal: 60 m<sup>2</sup> Rumtype nr.: **F19**  
Rumkategori: Kriminalteknisk lokale Rumhøjde: 2,5 m Fase: Byggeprogram

**1. Overfladekrav**

1.1 gulv	<input checked="" type="checkbox"/> linoleum	<input type="checkbox"/> natursten	<input type="checkbox"/> Fliser	<input type="checkbox"/> måtte	<input type="checkbox"/> træ	<input type="checkbox"/>	<input type="checkbox"/> støvbund. beton
1.2 væg	<input checked="" type="checkbox"/> malet	<input type="checkbox"/> spec.malet	<input type="checkbox"/> Fliser	<input type="checkbox"/> glas	<input type="checkbox"/> vandtæt	<input checked="" type="checkbox"/> akustikpanel	<input type="checkbox"/> pudset og malet
1.3 loft	<input type="checkbox"/> malet	<input checked="" type="checkbox"/> lydreguleret	<input checked="" type="checkbox"/> nedtageligt	<input type="checkbox"/> fast	<input type="checkbox"/>	<input type="checkbox"/> panel	<input type="checkbox"/>
1.4 døre	<input checked="" type="checkbox"/> 10 M bredde	<input type="checkbox"/> brandkrav	<input type="checkbox"/> lydkrav	<input type="checkbox"/> glasdør	<input type="checkbox"/> ABDL	<input type="checkbox"/> ADK	<input type="checkbox"/> aut. åbning
1.5 vindue	<input type="checkbox"/>	<input type="checkbox"/>	<input type="checkbox"/> lydkrav	<input checked="" type="checkbox"/> solafskærmning	<input type="checkbox"/> mørklægning	<input type="checkbox"/>	<input checked="" type="checkbox"/> mek. åbning

**2. Brandtekn. install.**

<input type="checkbox"/> ABA	<input type="checkbox"/> ABDL	<input type="checkbox"/> ABV	<input type="checkbox"/> varsling	<input type="checkbox"/> slangevinder	<input type="checkbox"/> brandtryk	<input type="checkbox"/> Sprinkling
------------------------------	-------------------------------	------------------------------	-----------------------------------	---------------------------------------	------------------------------------	-------------------------------------

**4. El-installationer**

4.1 belysning/ styring	<input checked="" type="checkbox"/> nødbelysning	<input type="checkbox"/> PIR	<input type="checkbox"/> lysdæmpning	<input type="checkbox"/> "sluk alt"	<input type="checkbox"/> tidsstyring	<input type="checkbox"/>	<input type="checkbox"/>
4.2 stikkontakter/ IT	<input type="checkbox"/> 230V stik	<input type="checkbox"/> 230V IT stik	<input type="checkbox"/> 16A/400V stik	<input type="checkbox"/> andre	<input type="checkbox"/> PDS	<input type="checkbox"/> Tif. stik	<input type="checkbox"/> højtalere
4.3 lysarmaturer	<input checked="" type="checkbox"/> indbygget	<input type="checkbox"/> nedhængt	<input type="checkbox"/>	<input type="checkbox"/>	<input type="checkbox"/>	<input type="checkbox"/>	<input type="checkbox"/>
4.6 bygningsautom.	<input type="checkbox"/> elevator	<input type="checkbox"/> vinduesåbner	<input type="checkbox"/> solafskærmning	<input type="checkbox"/> mørklægning	<input type="checkbox"/>	<input type="checkbox"/>	<input type="checkbox"/>

**5. Særintall., el**

<input type="checkbox"/> ADK	<input type="checkbox"/> porttelefon	<input type="checkbox"/> videoovervågn.	<input type="checkbox"/> intern TV	<input type="checkbox"/> antennestik	<input type="checkbox"/> gulvbokse	<input type="checkbox"/>
<input type="checkbox"/> samtaleanlæg	<input type="checkbox"/> højtaleraanlæg	<input type="checkbox"/> telefonanlæg	<input type="checkbox"/> info-system	<input type="checkbox"/> skærmet install.	<input type="checkbox"/>	<input type="checkbox"/>

**6. Sanitære install.**

6.1 installationer	<input checked="" type="checkbox"/> koldt-vand	<input checked="" type="checkbox"/> varmt-vand	<input type="checkbox"/> køkken-unit	<input type="checkbox"/> gulv afløb	<input checked="" type="checkbox"/> håndvask	<input type="checkbox"/> udslagsvask	<input type="checkbox"/>
--------------------	--	--	--------------------------------------	-------------------------------------	--	--------------------------------------	--------------------------

**7. Opvarmning**

<input type="checkbox"/> radiator	<input type="checkbox"/> gulvvarme	<input type="checkbox"/> konvektor	<input type="checkbox"/> indblæsn.luft	<input type="checkbox"/>	<input type="checkbox"/>	<input type="checkbox"/>
-----------------------------------	------------------------------------	------------------------------------	--	--------------------------	--------------------------	--------------------------

**8. Ventilation**

8.1 ventilation/styring	<input checked="" type="checkbox"/> mekanisk ventilation	<input checked="" type="checkbox"/> naturlig vent.	<input type="checkbox"/> køling	<input type="checkbox"/> emhætte	<input checked="" type="checkbox"/> rumstyring	<input type="checkbox"/> zonestyling
-------------------------	--	--	---------------------------------	----------------------------------	--	--------------------------------------

**10. Dagslysforhold**

<input checked="" type="checkbox"/> sidelys	<input type="checkbox"/> ovenlys	<input type="checkbox"/> ingen krav	<input type="checkbox"/> solafskærmm.	<input type="checkbox"/> mørklægning	<input type="checkbox"/>	<input type="checkbox"/>
---	----------------------------------	-------------------------------------	---------------------------------------	--------------------------------------	--------------------------	--------------------------

**11. Lydforhold**

Lydisolation til naborum (dB)	Trinlydniveau (dB)	Efterklangstid (sek)	Støj fra tek. installationer (dB)	Vejtrafikstøj (dB)
<input type="checkbox"/> R' w >	<input type="checkbox"/> L' n,w	<input type="checkbox"/> T <sub>250-2000</sub>	<input type="checkbox"/> L <sub>aeq</sub>	<input type="checkbox"/> L <sub>aeq</sub>

**13. Inventar**

13.1 fast inventar	Diverse udstyr og møblelement som skal beskrives nærmere	<input type="checkbox"/> anlæg	<input type="checkbox"/> bygherrelev.
13.2 løst inventar	Diverse udstyr og møblelement som skal beskrives nærmere	<input type="checkbox"/> anlæg	<input type="checkbox"/> bygherrelev.
13.3 apparatur/udstyr		<input type="checkbox"/> anlæg	<input type="checkbox"/> bygherrelev.
13.4 skiltning mv	Elektronisk dørskilt	<input type="checkbox"/> anlæg	<input type="checkbox"/> bygherrelev.
13.5 andet		<input type="checkbox"/> anlæg	<input type="checkbox"/> bygherrelev.

**14. Bemærkninger**

Kriminalteknisk lokale - Et lokale med ro og den fornødne udsugning når der bl.a. analyseres i fingeraftryk og lign.

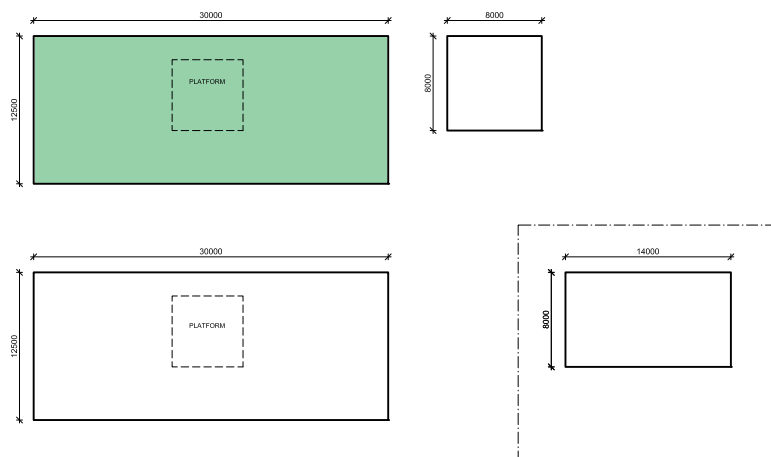

H+ARKITEKTER  
18-04-2016

**Politiets uddannelsescenter vest UCV**

DV/AKN

Placering: **FÆLLES** Nettoareal: 375 m<sup>2</sup> Rumtype nr.: **F20**  
Rumkategori: Patruljetjenestelokale Rumhøjde: 5,0 m Fase: Byggeprogram

**1. Overfladekrav**

- |            |   |                                       |  |  |                                      |                                |  |
|------------|---|---------------------------------------|--|--|--------------------------------------|--------------------------------|--|
| 1.1 gulv   | <input checked="" type="checkbox"/> linoleum    | <input type="checkbox"/> natursten    | <input checked="" type="checkbox"/> Fliser | <input type="checkbox"/> måtte           | <input type="checkbox"/> træ         | <input type="checkbox"/>       | <input type="checkbox"/> støvbund. beton |
| 1.2 væg    | <input checked="" type="checkbox"/> malet       | <input type="checkbox"/> spec.malet   | <input type="checkbox"/> Fliser            | <input type="checkbox"/> glas            | <input type="checkbox"/> vandtæt     | <input type="checkbox"/> panel | <input type="checkbox"/> pudset og malet |
| 1.3 loft   | <input type="checkbox"/> malet                  | <input type="checkbox"/> lydreguleret | <input type="checkbox"/> nedtageligt       | <input checked="" type="checkbox"/> fast | <input type="checkbox"/>             | <input type="checkbox"/> panel | <input type="checkbox"/>                 |
| 1.4 døre   | <input checked="" type="checkbox"/> 10 M bredde | <input type="checkbox"/> brandkrav    | <input type="checkbox"/> lydkrav           | <input type="checkbox"/> glasdør         | <input type="checkbox"/> ABDL        | <input type="checkbox"/> ADK   | <input type="checkbox"/> aut. åbning     |
| 1.5 vindue | <input type="checkbox"/>                        | <input type="checkbox"/>              | <input type="checkbox"/> lydkrav           | <input type="checkbox"/> solafskærmning  | <input type="checkbox"/> mørklægning | <input type="checkbox"/>       | <input type="checkbox"/> mek. åbning     |

**2. Brandtekn. install.**

- ABA  ABDL  ABV  varsling  slangevinder  brandtryk  Sprinkling

**4. El-installationer**

- |                        |  |                                       |   |                                      |                                      |                                    |                                    |
|------------------------|--|---------------------------------------|---|--------------------------------------|--------------------------------------|------------------------------------|------------------------------------|
| 4.1 belysning/ styring | <input checked="" type="checkbox"/> nødbelysning | <input type="checkbox"/> PIR          | <input type="checkbox"/> lysdæmpning    | <input type="checkbox"/> "sluk alt"  | <input type="checkbox"/> tidsstyring | <input type="checkbox"/>           | <input type="checkbox"/>           |
| 4.2 stikkontakter/ IT  | <input type="checkbox"/> 230V stik               | <input type="checkbox"/> 230V IT stik | <input type="checkbox"/> 16A/400V stik  | <input type="checkbox"/> andre       | <input type="checkbox"/> PDS         | <input type="checkbox"/> Tif. stik | <input type="checkbox"/> højtalere |
| 4.3 lysarmaturer       | <input checked="" type="checkbox"/> indbygget    | <input type="checkbox"/> nedhængt     | <input type="checkbox"/>                | <input type="checkbox"/>             | <input type="checkbox"/>             | <input type="checkbox"/>           | <input type="checkbox"/>           |
| 4.6 bygningsautom.     | <input type="checkbox"/> elevator                | <input type="checkbox"/> vinduesåbner | <input type="checkbox"/> solafskærmning | <input type="checkbox"/> mørklægning | <input type="checkbox"/>             | <input type="checkbox"/>           | <input type="checkbox"/>           |

**5. Særintall., el**

- ADK  porttelefon  videoovervågn.  intern TV  antennestik  gulvbokse
- samtaleanlæg  højtaleralæg  telefonanlæg  info-system  skærmet install.

**6. Sanitære install.**

- 6.1 installationer  koldt-vand  varmt-vand  køkken-unit  gulvafløb  håndvask  udslagsvask

**7. Opvarmning**

- radiator  gulvvarme  konvektor  indblæsn.luft

**8. Ventilation**

- 8.1 ventilation/styring  mekanisk ventilation  naturlig vent.  køling  emhætte  rumstyring  zonestyling

**10. Dagslysforhold**

- sidelys  ovenlys  ingen krav  solafskærmm.  mørklægning

**11. Lydforhold**

- |                                 |                                 |  |   |   |
|---------------------------------|---------------------------------|--|---|---|
| Lydisolation til naborum (dB)   | Trinlydniveau (dB)              | Efterklangstid (sek)                           | Støj fra tek. installationer (dB)         | Vejtrafikstøj (dB)                        |
| <input type="checkbox"/> R' w > | <input type="checkbox"/> L' n,w | <input type="checkbox"/> T <sub>250-2000</sub> | <input type="checkbox"/> L <sub>aeq</sub> | <input type="checkbox"/> L <sub>aeq</sub> |

**13. Inventar**

- |                       |   |                                |                                       |
|-----------------------|---|--------------------------------|---------------------------------------|
| 13.1 fast inventar    | _____                                     | <input type="checkbox"/> anlæg | <input type="checkbox"/> bygherrelev. |
| 13.2 løst inventar    | Diverse udstyr som skal nærmere beskrives | <input type="checkbox"/> anlæg | <input type="checkbox"/> bygherrelev. |
| 13.3 apparatur/udstyr | _____                                     | <input type="checkbox"/> anlæg | <input type="checkbox"/> bygherrelev. |
| 13.4 skiltning mv     | elektronisk dørskilt                      | <input type="checkbox"/> anlæg | <input type="checkbox"/> bygherrelev. |
| 13.5 andet            | _____                                     | <input type="checkbox"/> anlæg | <input type="checkbox"/> bygherrelev. |

**14. Bemærkninger**

Patruljetjenestelokale - En hal med højt til loftet hvor øvelser kan overværes fra podie, eller evt. fra lokale med videoovervågning .

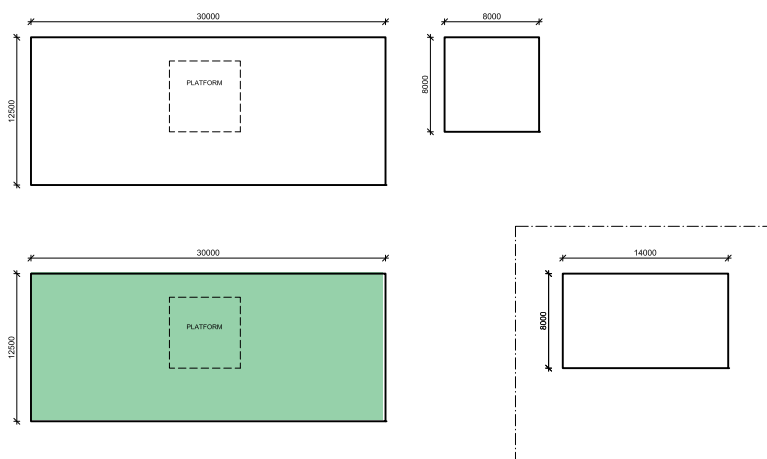

H+ARKITEKTER  
18-04-2016

**Politiets uddannelsescenter vest UCV**

DV/AKN

Placering: **FÆLLES** Nettoareal: 375 m<sup>2</sup> Rumtype nr.: **F21**  
Rumkategori: Indtrængningslokale Rumhøjde: 5,0 m Fase: Byggeprogram

**1. Overfladekrav**

1.1 gulv	<input checked="" type="checkbox"/> linoleum	<input type="checkbox"/> natursten	<input checked="" type="checkbox"/> Fliser	<input type="checkbox"/> måtte	<input type="checkbox"/> træ	<input type="checkbox"/>	<input type="checkbox"/> støvbund. beton
1.2 væg	<input checked="" type="checkbox"/> malet	<input type="checkbox"/> spec.malet	<input type="checkbox"/> Fliser	<input type="checkbox"/> glas	<input type="checkbox"/> vandtæt	<input type="checkbox"/> panel	<input type="checkbox"/> pudset og malet
1.3 loft	<input type="checkbox"/> malet	<input type="checkbox"/> lydreguleret	<input type="checkbox"/> nedtageligt	<input checked="" type="checkbox"/> fast	<input type="checkbox"/>	<input type="checkbox"/> panel	<input type="checkbox"/>
1.4 døre	<input checked="" type="checkbox"/> 10 M bredde	<input type="checkbox"/> brandkrav	<input type="checkbox"/> lydkrav	<input type="checkbox"/> glasdør	<input type="checkbox"/> ABDL	<input type="checkbox"/> ADK	<input type="checkbox"/> aut. åbning
1.5 vindue	<input type="checkbox"/>	<input type="checkbox"/>	<input type="checkbox"/> lydkrav	<input type="checkbox"/> solafskærmning	<input type="checkbox"/> mørklægning	<input type="checkbox"/>	<input type="checkbox"/> mek. åbning

**2. Brandtekn. install.**

<input type="checkbox"/> ABA	<input type="checkbox"/> ABDL	<input type="checkbox"/> ABV	<input type="checkbox"/> varsling	<input type="checkbox"/> slangevinder	<input type="checkbox"/> brandtryk	<input type="checkbox"/> Sprinkling
------------------------------	-------------------------------	------------------------------	-----------------------------------	---------------------------------------	------------------------------------	-------------------------------------

**4. El-installationer**

4.1 belysning/ styring	<input checked="" type="checkbox"/> nødbelysning	<input type="checkbox"/> PIR	<input type="checkbox"/> lysdæmpning	<input type="checkbox"/> "sluk alt"	<input type="checkbox"/> tidsstyring	<input type="checkbox"/>	<input type="checkbox"/>
4.2 stikkontakter/ IT	<input checked="" type="checkbox"/> 230V stik	<input type="checkbox"/> 230V IT stik	<input type="checkbox"/> 16A/400V stik	<input type="checkbox"/> andre	<input type="checkbox"/> PDS	<input type="checkbox"/> Tif. stik	<input type="checkbox"/> højtalere
4.3 lysarmaturer	<input checked="" type="checkbox"/> indbygget	<input type="checkbox"/> nedhængt	<input type="checkbox"/>	<input type="checkbox"/>	<input type="checkbox"/>	<input type="checkbox"/>	<input type="checkbox"/>
4.6 bygningsautom.	<input type="checkbox"/> elevator	<input type="checkbox"/> vinduesåbner	<input type="checkbox"/> solafskærmning	<input type="checkbox"/> mørklægning	<input type="checkbox"/>	<input type="checkbox"/>	<input type="checkbox"/>

**5. Særintall., el**

<input type="checkbox"/> ADK	<input type="checkbox"/> porttelefon	<input type="checkbox"/> videoovervågn.	<input type="checkbox"/> intern TV	<input type="checkbox"/> antennestik	<input type="checkbox"/> gulvbokse	<input type="checkbox"/>
<input type="checkbox"/> samtaleanlæg	<input type="checkbox"/> højtaleraanlæg	<input type="checkbox"/> telefonanlæg	<input type="checkbox"/> info-system	<input type="checkbox"/> skærmet install.	<input type="checkbox"/>	<input type="checkbox"/>

**6. Sanitære install.**

6.1 installationer	<input type="checkbox"/> koldt-vand	<input type="checkbox"/> varmt-vand	<input checked="" type="checkbox"/> køkken-unit	<input type="checkbox"/> gulv afløb	<input type="checkbox"/> håndvask	<input type="checkbox"/> udslagsvask	<input type="checkbox"/>
--------------------	-------------------------------------	-------------------------------------	---	-------------------------------------	-----------------------------------	--------------------------------------	--------------------------

**7. Opvarmning**

<input type="checkbox"/> radiator	<input type="checkbox"/> gulvvarme	<input type="checkbox"/> konvektor	<input type="checkbox"/> indblæsn.luft	<input type="checkbox"/>	<input type="checkbox"/>	<input type="checkbox"/>
-----------------------------------	------------------------------------	------------------------------------	--	--------------------------	--------------------------	--------------------------

**8. Ventilation**

8.1 ventilation/styring	<input checked="" type="checkbox"/> mekanisk ventilation	<input type="checkbox"/> naturlig vent.	<input type="checkbox"/> køling	<input type="checkbox"/> emhætte	<input type="checkbox"/> rumstyring	<input type="checkbox"/> zonestyling
-------------------------	--	---	---------------------------------	----------------------------------	-------------------------------------	--------------------------------------

**10. Dagslysforhold**

<input checked="" type="checkbox"/> sidelys	<input type="checkbox"/> ovenlys	<input type="checkbox"/> ingen krav	<input type="checkbox"/> solafskærmm.	<input type="checkbox"/> mørklægning	<input type="checkbox"/>	<input type="checkbox"/>
---	----------------------------------	-------------------------------------	---------------------------------------	--------------------------------------	--------------------------	--------------------------

**11. Lydforhold**

Lydisolation til naborum (dB)	Trinlydniveau (dB)	Efterklangstid (sek)	Støj fra tek. installationer (dB)	Vejtrafikstøj (dB)
<input type="checkbox"/> R' w >	<input type="checkbox"/> L' n,w	<input type="checkbox"/> T <sub>250-2000</sub>	<input type="checkbox"/> L <sub>aeq</sub>	<input type="checkbox"/> L <sub>aeq</sub>

**13. Inventar**

13.1 fast inventar	_____	<input type="checkbox"/> anlæg	<input type="checkbox"/> bygherrelev.
13.2 løst inventar	Diverse udstyr som skal nærmere beskrives	<input type="checkbox"/> anlæg	<input type="checkbox"/> bygherrelev.
13.3 apparatur/udstyr	_____	<input type="checkbox"/> anlæg	<input type="checkbox"/> bygherrelev.
13.4 skiltning mv	elektroniske dørskilte	<input type="checkbox"/> anlæg	<input type="checkbox"/> bygherrelev.
13.5 andet	_____	<input type="checkbox"/> anlæg	<input type="checkbox"/> bygherrelev.

**14. Bemærkninger**

Indtrængningslokale - Et sted til øvelser i indtrængning med magtanvendelse

## UCV - UDDANNELSESCENTER VEST - RIGSPOLITIET

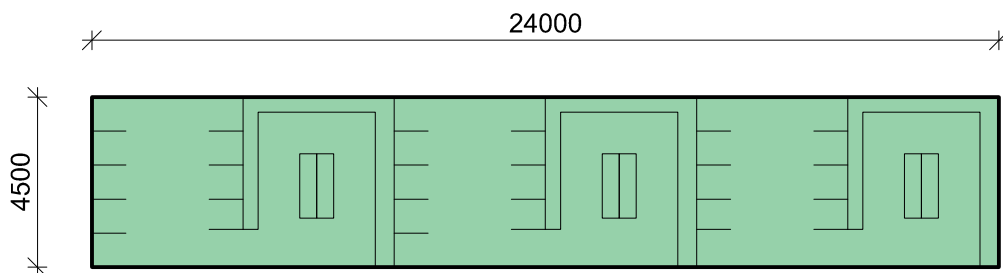
H+ARKITEKTER  
18-04-2016

## Politiets uddannelsescenter vest UCV

DV/AKN

Placering: **FÆLLES**

Nettoareal:

100 m<sup>2</sup>

Rumtype nr.:

**F22**

Rumkategori: Personalebad og omklæd. Rumhøjde:

2,5 m

Fase: Byggeprogram

## 1. Overfladekrav

1.1 gulv	<input type="checkbox"/> linoleum	<input type="checkbox"/> natursten	<input checked="" type="checkbox"/> Fliser	<input type="checkbox"/> måtte	<input type="checkbox"/> træ	<input type="checkbox"/>	<input type="checkbox"/> støvbund. beton
1.2 væg	<input type="checkbox"/> malet	<input type="checkbox"/> spec.malet	<input checked="" type="checkbox"/> Fliser	<input type="checkbox"/> glas	<input type="checkbox"/> vandtæt	<input type="checkbox"/> panel	<input type="checkbox"/> pudset og malet
1.3 loft	<input type="checkbox"/> malet	<input checked="" type="checkbox"/> lydreguleret	<input type="checkbox"/> nedtageligt	<input checked="" type="checkbox"/> fast	<input type="checkbox"/>	<input type="checkbox"/> panel	<input type="checkbox"/>
1.4 døre	<input checked="" type="checkbox"/> 10 M bredde	<input type="checkbox"/> brandkrav	<input type="checkbox"/> lydkrav	<input type="checkbox"/> glasdør	<input type="checkbox"/> ABDL	<input type="checkbox"/> ADK	<input type="checkbox"/> aut. åbning
1.5 vindue	<input type="checkbox"/>	<input type="checkbox"/>	<input type="checkbox"/> lydkrav	<input type="checkbox"/> solafskærmning	<input type="checkbox"/> mørklægning	<input type="checkbox"/>	<input type="checkbox"/> mek. åbning

## 2. Brandtekn. install.

<input type="checkbox"/> ABA	<input type="checkbox"/> ABDL	<input type="checkbox"/> ABV	<input type="checkbox"/> varsling	<input type="checkbox"/> slangevinder	<input type="checkbox"/> brandtryk	<input type="checkbox"/> Sprinkling
------------------------------	-------------------------------	------------------------------	-----------------------------------	---------------------------------------	------------------------------------	-------------------------------------

## 4. El-installationer

4.1 belysning/ styring	<input checked="" type="checkbox"/> nødbelysning	<input type="checkbox"/> PIR	<input type="checkbox"/> lysdæmpning	<input type="checkbox"/> "sluk alt"	<input type="checkbox"/> tidsstyring	<input type="checkbox"/>	<input type="checkbox"/>
4.2 stikkontakter/ IT	<input checked="" type="checkbox"/> 230V stik	<input type="checkbox"/> 230V IT stik	<input type="checkbox"/> 16A/400V stik	<input type="checkbox"/> andre	<input type="checkbox"/> PDS	<input type="checkbox"/> Tif. stik	<input type="checkbox"/> højtalere
4.3 lysarmaturer	<input checked="" type="checkbox"/> indbygget	<input type="checkbox"/> nedhængt	<input type="checkbox"/>	<input type="checkbox"/>	<input type="checkbox"/>	<input type="checkbox"/>	<input type="checkbox"/>
4.6 bygningsautom.	<input type="checkbox"/> elevator	<input type="checkbox"/> vinduesåbner	<input type="checkbox"/> solafskærmning	<input type="checkbox"/> mørklægning	<input type="checkbox"/>	<input type="checkbox"/>	<input type="checkbox"/>

## 5. Særintall., el

<input type="checkbox"/> ADK	<input type="checkbox"/> porttelefon	<input type="checkbox"/> videoovervågn.	<input type="checkbox"/> intern TV	<input type="checkbox"/> antennestik	<input type="checkbox"/> gulvbokse	<input type="checkbox"/>
<input type="checkbox"/> samtaleanlæg	<input type="checkbox"/> højtaleraanlæg	<input type="checkbox"/> telefonanlæg	<input type="checkbox"/> info-system	<input type="checkbox"/> skærmet install.	<input type="checkbox"/>	<input type="checkbox"/>

## 6. Sanitære install.

6.1 installationer	<input checked="" type="checkbox"/> koldt-vand	<input checked="" type="checkbox"/> varmt-vand	<input type="checkbox"/> køkken-unit	<input checked="" type="checkbox"/> gulvafløb	<input type="checkbox"/> håndvask	<input type="checkbox"/> udslagsvask	<input type="checkbox"/>
--------------------	--	--	--------------------------------------	---	-----------------------------------	--------------------------------------	--------------------------

## 7. Opvarmning

<input type="checkbox"/> radiator	<input type="checkbox"/> gulvvarme	<input type="checkbox"/> konvektor	<input type="checkbox"/> indblæsn.luft	<input type="checkbox"/>	<input type="checkbox"/>	<input type="checkbox"/>
-----------------------------------	------------------------------------	------------------------------------	--	--------------------------	--------------------------	--------------------------

## 8. Ventilation

8.1 ventilation/styring	<input type="checkbox"/> mekanisk ventilation	<input type="checkbox"/> naturlig vent.	<input type="checkbox"/> køling	<input type="checkbox"/> emhætte	<input type="checkbox"/> rumstyring	<input type="checkbox"/> zonestyling
-------------------------	---	---	---------------------------------	----------------------------------	-------------------------------------	--------------------------------------

## 10. Dagslysforhold

<input type="checkbox"/> sidelys	<input type="checkbox"/> ovenlys	<input checked="" type="checkbox"/> ingen krav	<input type="checkbox"/> solafskærmmn.	<input type="checkbox"/> mørklægning	<input type="checkbox"/>	<input type="checkbox"/>
----------------------------------	----------------------------------	--	--	--------------------------------------	--------------------------	--------------------------

## 11. Lydforhold

Lydisolation til naborum (dB)	Trinlydniveau (dB)	Efterklangstid (sek)	Støj fra tek. installationer (dB)	Vejtrafikstøj (dB)
<input type="checkbox"/> R' w >	<input type="checkbox"/> L' n,w	<input type="checkbox"/> T <sub>250-2000</sub>	<input type="checkbox"/> L <sub>aeq</sub>	<input type="checkbox"/> L <sub>aeq</sub>

## 13. Inventar

13.1 fast inventar	60 dobbeltskabe 55x80 cm - ventilerede, faste bænke	<input type="checkbox"/> anlæg	<input type="checkbox"/> bygherrelev.
13.2 løst inventar		<input type="checkbox"/> anlæg	<input type="checkbox"/> bygherrelev.
13.3 apparatur/udstyr		<input type="checkbox"/> anlæg	<input type="checkbox"/> bygherrelev.
13.4 skiltning mv	dørskilte	<input type="checkbox"/> anlæg	<input type="checkbox"/> bygherrelev.
13.5 andet		<input type="checkbox"/> anlæg	<input type="checkbox"/> bygherrelev.

## 14. Bemærkninger

Baderum til kvinder ca. 25%

Lokalerne skal kunne opdeles i min. 2 rum/ sektioner, så der kan skabes adskillelse imellem mænd og kvinder

Baderum etableres i tilknytning til garderobe/ omklædninge

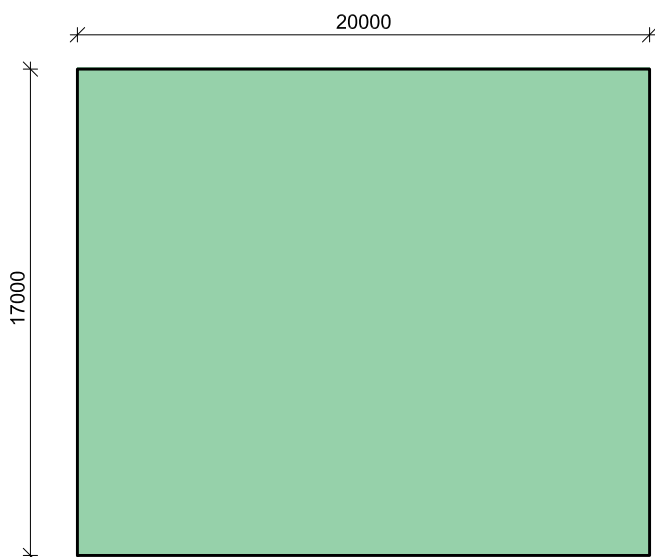

H+ARKITEKTER  
18-04-2016

**Politiets uddannelsescenter vest UCV**

DV/AKN

Placering: **FÆLLES** Nettoareal: 2 stk. á 340 m<sup>2</sup> Rumtype nr.: **F23**  
Rumkategori: Lokale til selvforsvar Rumhøjde: 4,0 m Fase: Byggeprogram

**1. Overfladekrav**

- |            |   |  |                                      |  |   |  |  |
|------------|---|--|--------------------------------------|--|---|--|--|
| 1.1 gulv   | <input type="checkbox"/> linoleum               | <input type="checkbox"/> natursten               | <input type="checkbox"/> Fliser      | <input type="checkbox"/> måtte                     | <input type="checkbox"/> træ                    | <input checked="" type="checkbox"/> Sportsgulv   | <input type="checkbox"/> støvbund. beton |
| 1.2 væg    | <input type="checkbox"/> malet                  | <input type="checkbox"/> spec.malet              | <input type="checkbox"/> Fliser      | <input checked="" type="checkbox"/> glas           | <input type="checkbox"/> vandtæt                | <input checked="" type="checkbox"/> akustikpanel | <input type="checkbox"/> pudset og malet |
| 1.3 loft   | <input type="checkbox"/> malet                  | <input checked="" type="checkbox"/> lydreguleret | <input type="checkbox"/> nedtageligt | <input type="checkbox"/> fast                      | <input type="checkbox"/>                        | <input type="checkbox"/> panel                   | <input type="checkbox"/>                 |
| 1.4 døre   | <input checked="" type="checkbox"/> 10 M bredde | <input type="checkbox"/> brandkrav               | <input type="checkbox"/> lydkrav     | <input checked="" type="checkbox"/> glasdør        | <input type="checkbox"/> ABDL                   | <input type="checkbox"/> ADK                     | <input type="checkbox"/> aut. åbning     |
| 1.5 vindue | <input type="checkbox"/>                        | <input type="checkbox"/>                         | <input type="checkbox"/> lydkrav     | <input checked="" type="checkbox"/> solafskærmning | <input checked="" type="checkbox"/> mørklægning | <input type="checkbox"/>                         | <input type="checkbox"/> mek. åbning     |

**2. Brandtekn. install.**

- ABA  ABDL  ABV  varsling  slangevinder  brandtryk  Sprinkling

**4. El-installationer**

- |                        |  |                                       |   |                                      |                                      |                                    |                                    |
|------------------------|--|---------------------------------------|---|--------------------------------------|--------------------------------------|------------------------------------|------------------------------------|
| 4.1 belysning/ styring | <input checked="" type="checkbox"/> nødbelysning | <input type="checkbox"/> PIR          | <input type="checkbox"/> lysdæmpning    | <input type="checkbox"/> "sluk alt"  | <input type="checkbox"/> tidsstyring | <input type="checkbox"/>           | <input type="checkbox"/>           |
| 4.2 stikkontakter/ IT  | <input checked="" type="checkbox"/> 230V stik    | <input type="checkbox"/> 230V IT stik | <input type="checkbox"/> 16A/400V stik  | <input type="checkbox"/> andre       | <input type="checkbox"/> PDS         | <input type="checkbox"/> Tif. stik | <input type="checkbox"/> højtalere |
| 4.3 lysarmaturer       | <input checked="" type="checkbox"/> indbygget    | <input type="checkbox"/> nedhængt     | <input type="checkbox"/>                | <input type="checkbox"/>             | <input type="checkbox"/>             | <input type="checkbox"/>           | <input type="checkbox"/>           |
| 4.6 bygningsautom.     | <input type="checkbox"/> elevator                | <input type="checkbox"/> vinduesåbner | <input type="checkbox"/> solafskærmning | <input type="checkbox"/> mørklægning | <input type="checkbox"/>             | <input type="checkbox"/>           | <input type="checkbox"/>           |

**5. Særintall., el**

- ADK  porttelefon  videoovervågn.  intern TV  antennestik  gulvbokse
- samtaleanlæg  højtaleraanlæg  telefonanlæg  info-system  skærmet install.

**6. Sanitære install.**

- 6.1 installationer  koldt-vand  varmt-vand  køkken-unit  gulvafløb  håndvask  udslagsvask

**7. Opvarmning**

- radiator  gulvvarme  konvektor  indblæsn.luft

**8. Ventilation**

- 8.1 ventilation/styring  mekanisk ventilation  naturlig vent.  køling  emhætte  rumstyring  zonestyling

**10. Dagslysforhold**

- sidelys  ovenlys  ingen krav  solafskærmn.  mørklægning

**11. Lydforhold**

- |                                 |                                 |  |   |   |
|---------------------------------|---------------------------------|--|---|---|
| Lydisolation til naborum (dB)   | Trinlydniveau (dB)              | Efterklangstid (sek)                           | Støj fra tek. installationer (dB)         | Vejtrafikstøj (dB)                        |
| <input type="checkbox"/> R' w > | <input type="checkbox"/> L' n,w | <input type="checkbox"/> T <sub>250-2000</sub> | <input type="checkbox"/> L <sub>aeq</sub> | <input type="checkbox"/> L <sub>aeq</sub> |

**13. Inventar**

- |                       |   |                                |                                       |
|-----------------------|---|--------------------------------|---------------------------------------|
| 13.1 fast inventar    | smartboard, beholdere til afspritning, papirruller til aftøring af sved | <input type="checkbox"/> anlæg | <input type="checkbox"/> bygherrelev. |
| 13.2 løst inventar    |   | <input type="checkbox"/> anlæg | <input type="checkbox"/> bygherrelev. |
| 13.3 apparatur/udstyr |   | <input type="checkbox"/> anlæg | <input type="checkbox"/> bygherrelev. |
| 13.4 skiltning mv     | elektronisk dørskilt  | <input type="checkbox"/> anlæg | <input type="checkbox"/> bygherrelev. |
| 13.5 andet            |   | <input type="checkbox"/> anlæg | <input type="checkbox"/> bygherrelev. |

**14. Bemærkninger**

1 af selvforsvarlokalerne skal placeres i umiddelbar forbindelse med de resterende undervisningsrum på basisuddannelsen.

Lokalet indrettes med særlig gulvbelægning / måtter

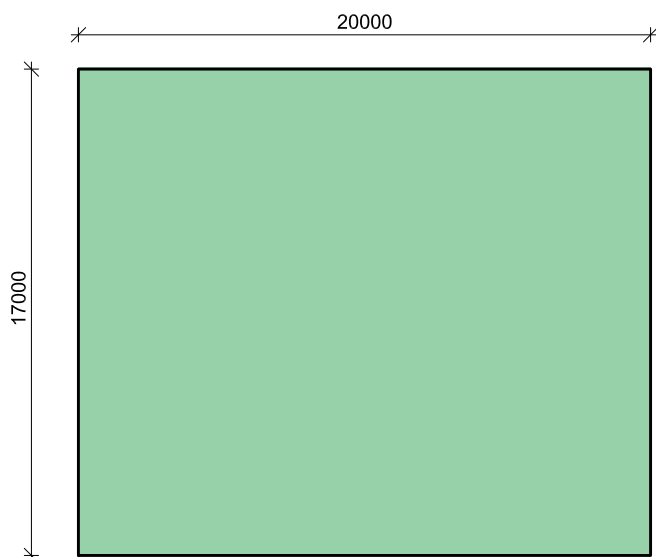

H+ARKITEKTER  
18-04-2016

**Politiets uddannelsescenter vest UCV**

DV/AKN

Placering: **BASIS** Nettoareal: 340 m<sup>2</sup> Rumtype nr.: **F24**  
Rumkategori: Lokale til vægttræning Rumhøjde: 3,5 m Fase: Byggeprogram

**1. Overfladekrav**

- |            |   |  |   |  |                                      |  |  |
|------------|---|--|---|--|--------------------------------------|--|--|
| 1.1 gulv   | <input type="checkbox"/> linoleum               | <input type="checkbox"/> natursten               | <input type="checkbox"/> Fliser                 | <input type="checkbox"/> måtte                     | <input type="checkbox"/> træ         | <input checked="" type="checkbox"/> Sportsgulv   | <input type="checkbox"/> støvbund. beton |
| 1.2 væg    | <input type="checkbox"/> malet                  | <input type="checkbox"/> spec.malet              | <input type="checkbox"/> Fliser                 | <input checked="" type="checkbox"/> glas           | <input type="checkbox"/> vandtæt     | <input checked="" type="checkbox"/> akustikpanel | <input type="checkbox"/> pudset og malet |
| 1.3 loft   | <input type="checkbox"/> malet                  | <input checked="" type="checkbox"/> lydreguleret | <input checked="" type="checkbox"/> nedtageligt | <input type="checkbox"/> fast                      | <input type="checkbox"/>             | <input type="checkbox"/> panel                   | <input type="checkbox"/>                 |
| 1.4 døre   | <input checked="" type="checkbox"/> 10 M bredde | <input type="checkbox"/> brandkrav               | <input type="checkbox"/> lydkrav                | <input checked="" type="checkbox"/> glasdør        | <input type="checkbox"/> ABDL        | <input type="checkbox"/> ADK                     | <input type="checkbox"/> aut. åbning     |
| 1.5 vindue | <input type="checkbox"/>                        | <input type="checkbox"/>                         | <input type="checkbox"/> lydkrav                | <input checked="" type="checkbox"/> solafskærmning | <input type="checkbox"/> mørklægning | <input type="checkbox"/>                         | <input type="checkbox"/> mek. åbning     |

**2. Brandtekn. install.**

- ABA  ABDL  ABV  varsling  slangevinder  brandtryk  Sprinkling

**4. El-installationer**

- |                        |  |                                       |   |                                      |                                      |                                    |                                    |
|------------------------|--|---------------------------------------|---|--------------------------------------|--------------------------------------|------------------------------------|------------------------------------|
| 4.1 belysning/ styring | <input checked="" type="checkbox"/> nødbelysning | <input type="checkbox"/> PIR          | <input type="checkbox"/> lysdæmpning    | <input type="checkbox"/> "sluk alt"  | <input type="checkbox"/> tidsstyring | <input type="checkbox"/>           | <input type="checkbox"/>           |
| 4.2 stikkontakter/ IT  | <input checked="" type="checkbox"/> 230V stik    | <input type="checkbox"/> 230V IT stik | <input type="checkbox"/> 16A/400V stik  | <input type="checkbox"/> andre       | <input type="checkbox"/> PDS         | <input type="checkbox"/> Tif. stik | <input type="checkbox"/> højtalere |
| 4.3 lysarmaturer       | <input checked="" type="checkbox"/> indbygget    | <input type="checkbox"/> nedhængt     | <input type="checkbox"/>                | <input type="checkbox"/>             | <input type="checkbox"/>             | <input type="checkbox"/>           | <input type="checkbox"/>           |
| 4.6 bygningsautom.     | <input type="checkbox"/> elevator                | <input type="checkbox"/> vinduesåbner | <input type="checkbox"/> solafskærmning | <input type="checkbox"/> mørklægning | <input type="checkbox"/>             | <input type="checkbox"/>           | <input type="checkbox"/>           |

**5. Særintall., el**

- ADK  porttelefon  videoovervågn.  intern TV  antennestik  gulvbokse
- samtaleanlæg  højtaleraanlæg  telefonanlæg  info-system  skærmet install.

**6. Sanitære install.**

- 6.1 installationer  koldt-vand  varmt-vand  køkken-unit  gulv afløb  håndvask  udslagsvask

**7. Opvarmning**

- radiator  gulvvarme  konvektor  indblæsn.luft

**8. Ventilation**

- 8.1 ventilation/styring  mekanisk ventilation  naturlig vent.  køling  emhætte  rumstyring  zonestyling

**10. Dagslysforhold**

- sidelys  ovenlys  ingen krav  solafskærmen.  mørklægning

**11. Lydforhold**

- |                                 |                                 |  |   |   |
|---------------------------------|---------------------------------|--|---|---|
| Lydisolation til naborum (dB)   | Trinlydniveau (dB)              | Efterklangstid (sek)                           | Støj fra tek. installationer (dB)         | Vejtrafikstøj (dB)                        |
| <input type="checkbox"/> R' w > | <input type="checkbox"/> L' n,w | <input type="checkbox"/> T <sub>250-2000</sub> | <input type="checkbox"/> L <sub>aeq</sub> | <input type="checkbox"/> L <sub>aeq</sub> |

**13. Inventar**

- |                       |   |                                |                                       |
|-----------------------|---|--------------------------------|---------------------------------------|
| 13.1 fast inventar    | Smartboard                                | <input type="checkbox"/> anlæg | <input type="checkbox"/> bygherrelev. |
| 13.2 løst inventar    | Diverse udstyr som skal nærmere beskrives | <input type="checkbox"/> anlæg | <input type="checkbox"/> bygherrelev. |
| 13.3 apparatur/udstyr |   | <input type="checkbox"/> anlæg | <input type="checkbox"/> bygherrelev. |
| 13.4 skiltning mv     | elektronisk dørskilt                      | <input type="checkbox"/> anlæg | <input type="checkbox"/> bygherrelev. |
| 13.5 andet            |   | <input type="checkbox"/> anlæg | <input type="checkbox"/> bygherrelev. |

**14. Bemærkninger**

1 af vægttræningslokalerne skal placeres i umiddelbar forbindelse med de resterende undervisningsrum på basisuddannelsen.

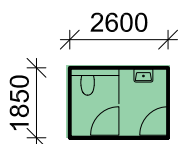
H+ARKITEKTER  
18-04-2016**Politiets uddannelsescenter vest UCV**

DV/AKN

Placering: **FÆLLES**  
Rumkategori: Toilet med forrumNettoareal: 30 stk. á 5 m<sup>2</sup>  
Rumhøjde: 2,5 mRumtype nr.: **F40**  
Fase: Byggeprogram**1. Overfladekrav**

1.1 gulv	<input type="checkbox"/> linoleum	<input type="checkbox"/> natursten	<input checked="" type="checkbox"/> Fliser	<input type="checkbox"/> måtte	<input type="checkbox"/> træ	<input type="checkbox"/>	<input type="checkbox"/> støvbund. beton
1.2 væg	<input type="checkbox"/> malet	<input type="checkbox"/> spec.malet	<input checked="" type="checkbox"/> Fliser	<input type="checkbox"/> glas	<input type="checkbox"/> vandtæt	<input type="checkbox"/> panel	<input type="checkbox"/> pudset og malet
1.3 loft	<input type="checkbox"/> malet	<input type="checkbox"/> lydreguleret	<input checked="" type="checkbox"/> nedtageligt	<input type="checkbox"/> fast	<input type="checkbox"/>	<input type="checkbox"/> panel	<input type="checkbox"/>
1.4 døre	<input checked="" type="checkbox"/> 10 M bredde	<input type="checkbox"/> brandkrav	<input type="checkbox"/> lydkrav	<input type="checkbox"/> glasdør	<input type="checkbox"/> ABDL	<input type="checkbox"/> ADK	<input type="checkbox"/> aut. åbning
1.5 vindue	<input type="checkbox"/>	<input type="checkbox"/>	<input type="checkbox"/> lydkrav	<input type="checkbox"/> solafskærmning	<input type="checkbox"/> mørklægning	<input type="checkbox"/>	<input type="checkbox"/> mek. åbning

**2. Brandtekn. install.**

<input type="checkbox"/> ABA	<input type="checkbox"/> ABDL	<input type="checkbox"/> ABV	<input type="checkbox"/> varsling	<input type="checkbox"/> slangevinder	<input type="checkbox"/> brandtryk	<input type="checkbox"/> Sprinkling
------------------------------	-------------------------------	------------------------------	-----------------------------------	---------------------------------------	------------------------------------	-------------------------------------

**4. El-installationer**

4.1 belysning/ styring	<input checked="" type="checkbox"/> nødbelysning	<input type="checkbox"/> PIR	<input type="checkbox"/> lysdæmpning	<input type="checkbox"/> "sluk alt"	<input type="checkbox"/> tidsstyring	<input type="checkbox"/>	<input type="checkbox"/>
4.2 stikkontakter/ IT	<input type="checkbox"/> 230V stik	<input type="checkbox"/> 230V IT stik	<input type="checkbox"/> 16A/400V stik	<input type="checkbox"/> andre	<input type="checkbox"/> PDS	<input type="checkbox"/> Tif. stik	<input type="checkbox"/> højtalere
4.3 lysarmaturer	<input checked="" type="checkbox"/> indbygget	<input type="checkbox"/> nedhængt	<input type="checkbox"/>	<input type="checkbox"/>	<input type="checkbox"/>	<input type="checkbox"/>	<input type="checkbox"/>
4.6 bygningsautom.	<input type="checkbox"/> elevator	<input type="checkbox"/> vinduesåbner	<input type="checkbox"/> solafskærmning	<input type="checkbox"/> mørklægning	<input type="checkbox"/>	<input type="checkbox"/>	<input type="checkbox"/>

**5. Særintall., el**

<input type="checkbox"/> ADK	<input type="checkbox"/> porttelefon	<input type="checkbox"/> videoovervågn.	<input type="checkbox"/> intern TV	<input type="checkbox"/> antennestik	<input type="checkbox"/> gulvbokse	<input type="checkbox"/>
<input type="checkbox"/> samtaleanlæg	<input type="checkbox"/> højtaleralæg	<input type="checkbox"/> telefonanlæg	<input type="checkbox"/> info-system	<input type="checkbox"/> skærmet install.	<input type="checkbox"/>	<input type="checkbox"/>

**6. Sanitære install.**

6.1 installationer	<input checked="" type="checkbox"/> koldt-vand	<input type="checkbox"/> varmt-vand	<input type="checkbox"/> køkken-unit	<input type="checkbox"/> gulvafløb	<input checked="" type="checkbox"/> håndvask	<input type="checkbox"/> udslagsvask	<input type="checkbox"/>
--------------------	--	-------------------------------------	--------------------------------------	------------------------------------	--	--------------------------------------	--------------------------

**7. Opvarmning**

<input type="checkbox"/> radiator	<input type="checkbox"/> gulvvarme	<input type="checkbox"/> konvektor	<input type="checkbox"/> indblæsn.luft	<input type="checkbox"/>	<input type="checkbox"/>	<input type="checkbox"/>
-----------------------------------	------------------------------------	------------------------------------	--	--------------------------	--------------------------	--------------------------

**8. Ventilation**

8.1 ventilation/styring	<input checked="" type="checkbox"/> mekanisk ventilation	<input type="checkbox"/> naturlig vent.	<input type="checkbox"/> køling	<input type="checkbox"/> emhætte	<input type="checkbox"/> rumstyring	<input type="checkbox"/> zonestyling
-------------------------	--	---	---------------------------------	----------------------------------	-------------------------------------	--------------------------------------

**10. Dagslysforhold**

<input type="checkbox"/> sidelys	<input type="checkbox"/> ovenlys	<input checked="" type="checkbox"/> ingen krav	<input type="checkbox"/> solafskærmmn.	<input type="checkbox"/> mørklægning	<input type="checkbox"/>	<input type="checkbox"/>
----------------------------------	----------------------------------	--	--	--------------------------------------	--------------------------	--------------------------

**11. Lydforhold**

Lydisolation til naborum (dB)	Trinlydniveau (dB)	Efterklangstid (sek)	Støj fra tek. installationer (dB)	Vejtrafikstøj (dB)
<input type="checkbox"/> R' w >	<input type="checkbox"/> L' n,w	<input type="checkbox"/> T <sub>250-2000</sub>	<input type="checkbox"/> L <sub>aeq</sub>	<input type="checkbox"/> L <sub>aeq</sub>

**13. Inventar**

13.1 fast inventar	Holder toi.papir + reserve + hygiejneposer , sæbedispenser, spejl, kroge, el-håndtørrer	<input type="checkbox"/> anlæg	<input type="checkbox"/> bygherrelev.
13.2 løst inventar	Affaldsspand	<input type="checkbox"/> anlæg	<input type="checkbox"/> bygherrelev.
13.3 apparatur/udstyr		<input type="checkbox"/> anlæg	<input type="checkbox"/> bygherrelev.
13.4 skiltning mv	elektronisk dørskilt	<input type="checkbox"/> anlæg	<input type="checkbox"/> bygherrelev.
13.5 andet		<input type="checkbox"/> anlæg	<input type="checkbox"/> bygherrelev.

**14. Bemærkninger**

Antal toiletter er beregnet så der er 1 toilet pr. 15 ansatte/ studerende/ kursister.

## UCV - UDDANNELSESCENTER VEST - RIGSPOLITIET

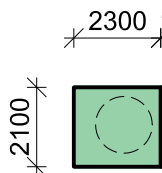
H+ARKITEKTER  
18-04-2016

## Politiets uddannelsescenter vest UCV

DV/AKN

Placering: **FÆLLES**  
Rumkategori: HC ToiletNettoareal: 5 stk. á 5 m<sup>2</sup>  
Rumhøjde: 2,5 mRumtype nr.: **F41**  
Fase: Byggeprogram

## 1. Overfladekrav

1.1 gulv	<input type="checkbox"/> linoleum	<input type="checkbox"/> natursten	<input checked="" type="checkbox"/> Fliser	<input type="checkbox"/> måtte	<input type="checkbox"/> træ	<input type="checkbox"/>	<input type="checkbox"/> støvbund. beton
1.2 væg	<input type="checkbox"/> malet	<input type="checkbox"/> spec.malet	<input checked="" type="checkbox"/> Fliser	<input type="checkbox"/> glas	<input type="checkbox"/> vandtæt	<input type="checkbox"/> panel	<input type="checkbox"/> pudset og malet
1.3 loft	<input type="checkbox"/> malet	<input type="checkbox"/> lydreguleret	<input checked="" type="checkbox"/> nedtageligt	<input type="checkbox"/> fast	<input type="checkbox"/>	<input type="checkbox"/> panel	<input type="checkbox"/>
1.4 døre	<input checked="" type="checkbox"/> 10 M bredde	<input type="checkbox"/> brandkrav	<input type="checkbox"/> lydkrav	<input type="checkbox"/> glasdør	<input type="checkbox"/> ABDL	<input type="checkbox"/> ADK	<input type="checkbox"/> aut. åbning
1.5 vindue	<input type="checkbox"/>	<input type="checkbox"/>	<input type="checkbox"/> lydkrav	<input type="checkbox"/> solafskærmning	<input type="checkbox"/> mørklægning	<input type="checkbox"/>	<input type="checkbox"/> mek. åbning

## 2. Brandtekn. install.

ABA       ABDL       ABV       varsling       slangevinder       brandtryk       Sprinkling

## 4. El-installationer

4.1 belysning/ styring	<input checked="" type="checkbox"/> nødbelysning	<input type="checkbox"/> PIR	<input type="checkbox"/> lysdæmpning	<input type="checkbox"/> "sluk alt"	<input type="checkbox"/> tidsstyring	<input type="checkbox"/>	<input type="checkbox"/>
4.2 stikkontakter/ IT	<input type="checkbox"/> 230V stik	<input type="checkbox"/> 230V IT stik	<input type="checkbox"/> 16A/400V stik	<input type="checkbox"/> andre	<input type="checkbox"/> PDS	<input type="checkbox"/> Tif. stik	<input type="checkbox"/> højtalere
4.3 lysarmaturer	<input checked="" type="checkbox"/> indbygget	<input type="checkbox"/> nedhængt	<input type="checkbox"/>	<input type="checkbox"/>	<input type="checkbox"/>	<input type="checkbox"/>	<input type="checkbox"/>
4.6 bygningsautom.	<input type="checkbox"/> elevator	<input type="checkbox"/> vinduesåbner	<input type="checkbox"/> solafskærmning	<input type="checkbox"/> mørklægning	<input type="checkbox"/>	<input type="checkbox"/>	<input type="checkbox"/>

## 5. Særintall., el

ADK       porttelefon       videoovervågn.       intern TV       antennestik       gulvbokse     

samtaleanlæg       højtaleralæg       telefonanlæg       info-system       skærmet install.     

## 6. Sanitære install.

6.1 installationer       koldt-vand       varmt-vand       køkken-unit       gulvafløb       hc håndvask       udslagsvask     

## 7. Opvarmning

radiator       gulvvarme       konvektor       indblæsn.luft     

## 8. Ventilation

8.1 ventilation/styring       mekanisk ventilation       naturlig vent.       køling       emhætte       rumstyring       zonestyling

## 10. Dagslysforhold

sidelys       ovenlys       ingen krav       solafskærmmn.       mørklægning     

## 11. Lydforhold

Lydisolation til naborum (dB)      Trinlydniveau (dB)      Efterklangstid (sek)      Støj fra tek. installationer (dB)      Vejtrafikstøj (dB)

R' w >       L' n,w       T<sub>250-2000</sub>       L<sub>aeq</sub>       L<sub>aeq</sub>

## 13. Inventar

13.1 fast inventar	Holder toi.papir + reserve + hygiejneposer , sæbedispenser, spejl, kroge, el-håndtørrer	<input type="checkbox"/> anlæg	<input type="checkbox"/> bygherrelev.
13.2 løst inventar		<input type="checkbox"/> anlæg	<input type="checkbox"/> bygherrelev.
13.3 apparatur/udstyr		<input type="checkbox"/> anlæg	<input type="checkbox"/> bygherrelev.
13.4 skiltning mv	elektronisk dørskilt	<input type="checkbox"/> anlæg	<input type="checkbox"/> bygherrelev.
13.5 andet		<input type="checkbox"/> anlæg	<input type="checkbox"/> bygherrelev.

## 14. Bemærkninger

Antal HC toiletter er skønsmæssigt vurderet

HC toiletter indrettes efter SBI's anvisninger

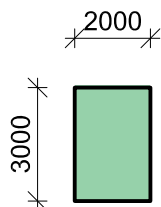

## UCV - UDDANNELSESCENTER VEST - RIGSPOLITIET

H+ARKITEKTER  
18-04-2016

## Politiets uddannelsescenter vest UCV

DV/AKN

Placering: **FÆLLES**  
Rumkategori: RengøringsrumNettoareal: 5 stk. á 10 m<sup>2</sup>  
Rumhøjde: 2,5 mRumtype nr.: **F42**  
Fase: Byggeprogram

## 1. Overfladekrav

1.1 gulv	<input type="checkbox"/> linoleum	<input type="checkbox"/> natursten	<input checked="" type="checkbox"/> Fliser	<input type="checkbox"/> måtte	<input type="checkbox"/> træ	<input type="checkbox"/>	<input type="checkbox"/> støvbund. beton
1.2 væg	<input checked="" type="checkbox"/> malet	<input type="checkbox"/> spec.malet	<input type="checkbox"/> Fliser	<input type="checkbox"/> glas	<input type="checkbox"/> vandtæt	<input type="checkbox"/> panel	<input type="checkbox"/> pudset og malet
1.3 loft	<input type="checkbox"/> malet	<input type="checkbox"/> lydreguleret	<input checked="" type="checkbox"/> nedtageligt	<input type="checkbox"/> fast	<input type="checkbox"/>	<input type="checkbox"/> panel	<input type="checkbox"/>
1.4 døre	<input checked="" type="checkbox"/> 10 M bredde	<input type="checkbox"/> brandkrav	<input type="checkbox"/> lydkrav	<input type="checkbox"/> glasdør	<input type="checkbox"/> ABDL	<input type="checkbox"/> ADK	<input type="checkbox"/> aut. åbning
1.5 vindue	<input type="checkbox"/>	<input type="checkbox"/>	<input type="checkbox"/> lydkrav	<input type="checkbox"/> solafskærmning	<input type="checkbox"/> mørklægning	<input type="checkbox"/>	<input type="checkbox"/> mek. åbning

## 2. Brandtekn. install.

<input type="checkbox"/> ABA	<input type="checkbox"/> ABDL	<input type="checkbox"/> ABV	<input type="checkbox"/> varsling	<input type="checkbox"/> slangevinder	<input type="checkbox"/> brandtryk	<input type="checkbox"/> Sprinkling
------------------------------	-------------------------------	------------------------------	-----------------------------------	---------------------------------------	------------------------------------	-------------------------------------

## 4. El-installationer

4.1 belysning/ styring	<input checked="" type="checkbox"/> nødbelysning	<input type="checkbox"/> PIR	<input type="checkbox"/> lysdæmpning	<input type="checkbox"/> "sluk alt"	<input type="checkbox"/> tidsstyring	<input type="checkbox"/>	<input type="checkbox"/>
4.2 stikkontakter/ IT	<input type="checkbox"/> 230V stik	<input type="checkbox"/> 230V IT stik	<input type="checkbox"/> 16A/400V stik	<input type="checkbox"/> andre	<input type="checkbox"/> PDS	<input type="checkbox"/> Tif. stik	<input type="checkbox"/> højtalere
4.3 lysarmaturer	<input checked="" type="checkbox"/> indbygget	<input type="checkbox"/> nedhængt	<input type="checkbox"/>	<input type="checkbox"/>	<input type="checkbox"/>	<input type="checkbox"/>	<input type="checkbox"/>
4.6 bygningsautom.	<input type="checkbox"/> elevator	<input type="checkbox"/> vinduesåbner	<input type="checkbox"/> solafskærmning	<input type="checkbox"/> mørklægning	<input type="checkbox"/>	<input type="checkbox"/>	<input type="checkbox"/>

## 5. Særinstall., el

<input type="checkbox"/> ADK	<input type="checkbox"/> porttelefon	<input type="checkbox"/> videoovervågn.	<input type="checkbox"/> intern TV	<input type="checkbox"/> antennestik	<input type="checkbox"/> gulvbokse	<input type="checkbox"/>
<input type="checkbox"/> samtaleanlæg	<input type="checkbox"/> højtaleraanlæg	<input type="checkbox"/> telefonanlæg	<input type="checkbox"/> info-system	<input type="checkbox"/> skærmet install.	<input type="checkbox"/>	<input type="checkbox"/>

## 6. Sanitære install.

6.1 installationer	<input checked="" type="checkbox"/> koldt-vand	<input checked="" type="checkbox"/> varmt-vand	<input type="checkbox"/> køkken-unit	<input checked="" type="checkbox"/> gulv afløb	<input type="checkbox"/> håndvask	<input checked="" type="checkbox"/> udslagsvask	<input type="checkbox"/>
--------------------	--	--	--------------------------------------	--	-----------------------------------	---	--------------------------

## 7. Opvarmning

<input type="checkbox"/> radiator	<input type="checkbox"/> gulvvarme	<input type="checkbox"/> konvektor	<input type="checkbox"/> indblæsn.luft	<input type="checkbox"/>	<input type="checkbox"/>	<input type="checkbox"/>
-----------------------------------	------------------------------------	------------------------------------	--	--------------------------	--------------------------	--------------------------

## 8. Ventilation

8.1 ventilation/styring	<input checked="" type="checkbox"/> mekanisk ventilation	<input type="checkbox"/> naturlig vent.	<input type="checkbox"/> køling	<input type="checkbox"/> emhætte	<input type="checkbox"/> rumstyring	<input type="checkbox"/> zonestyling
-------------------------	--	---	---------------------------------	----------------------------------	-------------------------------------	--------------------------------------

## 10. Dagslysforhold

<input type="checkbox"/> sidelys	<input type="checkbox"/> ovenlys	<input checked="" type="checkbox"/> ingen krav	<input type="checkbox"/> solafskærmn.	<input type="checkbox"/> mørklægning	<input type="checkbox"/>	<input type="checkbox"/>
----------------------------------	----------------------------------	--	---------------------------------------	--------------------------------------	--------------------------	--------------------------

## 11. Lydforhold

Lydisolation til naborum (dB)	Trinlydniveau (dB)	Efterklangstid (sek)	Støj fra tek. installationer (dB)	Vejtrafikstøj (dB)
<input type="checkbox"/> R' w >	<input type="checkbox"/> L' n,w	<input type="checkbox"/> T <sub>250-2000</sub>	<input type="checkbox"/> L <sub>aeq</sub>	<input type="checkbox"/> L <sub>aeq</sub>

## 13. Inventar

13.1 fast inventar	_____	<input type="checkbox"/> anlæg	<input type="checkbox"/> bygherrelev.
13.2 løst inventar	diverse redskaber	<input type="checkbox"/> anlæg	<input type="checkbox"/> bygherrelev.
13.3 apparatur/udstyr	_____	<input type="checkbox"/> anlæg	<input type="checkbox"/> bygherrelev.
13.4 skiltning mv	elektronisk dørskilt	<input type="checkbox"/> anlæg	<input type="checkbox"/> bygherrelev.
13.5 andet	_____	<input type="checkbox"/> anlæg	<input type="checkbox"/> bygherrelev.

## 14. Bemærkninger

## UCV - UDDANNELSESCENTER VEST - RIGSPOLITIET

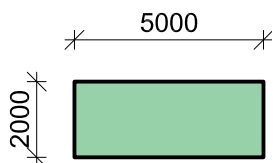
H+ARKITEKTER  
18-04-2016

## Politiets uddannelsescenter vest UCV

DV/AHH

Placering: **BASIS** Nettoareal: 4 stk. á 10 m<sup>2</sup> Rumtype nr.: **F43**  
 Rumkategori: Print/Kopi/makulator Rumhøjde: 2,5 m Fase: Byggeprogram

## 1. Overfladekrav

1.1 gulv	<input checked="" type="checkbox"/> linoleum	<input type="checkbox"/> natursten	<input type="checkbox"/> Fliser	<input type="checkbox"/> måtte	<input type="checkbox"/> træ	<input type="checkbox"/>	<input type="checkbox"/> støvbund. beton
1.2 væg	<input checked="" type="checkbox"/> malet	<input type="checkbox"/> spec.malet	<input type="checkbox"/> Fliser	<input type="checkbox"/> glas	<input type="checkbox"/> vandtæt	<input type="checkbox"/> panel	<input type="checkbox"/> pudset og malet
1.3 loft	<input checked="" type="checkbox"/> malet	<input type="checkbox"/> lydreguleret	<input type="checkbox"/> nedtageligt	<input checked="" type="checkbox"/> fast	<input type="checkbox"/>	<input type="checkbox"/> panel	<input type="checkbox"/>
1.4 døre	<input type="checkbox"/> 10 M bredde	<input type="checkbox"/> brandkrav	<input type="checkbox"/> lydkrav	<input type="checkbox"/> glasdør	<input type="checkbox"/> ABDL	<input type="checkbox"/> ADK	<input type="checkbox"/> aut. åbning
1.5 vindue	<input type="checkbox"/>	<input type="checkbox"/>	<input type="checkbox"/> lydkrav	<input type="checkbox"/> solafskærmning	<input type="checkbox"/> mørklægning	<input type="checkbox"/>	<input type="checkbox"/> mek. åbning

## 2. Brandtekn. install.

ABA  ABDL  ABV  varsling  slangevinder  brandtryk  Sprinkling

## 4. El-installationer

4.1 belysning/ styring	<input checked="" type="checkbox"/> nødbelysning	<input type="checkbox"/> PIR	<input type="checkbox"/> lysdæmpning	<input type="checkbox"/> "sluk alt"	<input type="checkbox"/> tidsstyring	<input type="checkbox"/>	<input type="checkbox"/>
4.2 stikkontakter/ IT	<input checked="" type="checkbox"/> 230V stik	<input checked="" type="checkbox"/> 230V IT stik	<input type="checkbox"/> 16A/400V stik	<input type="checkbox"/> andre	<input type="checkbox"/> PDS	<input type="checkbox"/> Tif. stik	<input type="checkbox"/> højtalere
4.3 lysarmaturer	<input checked="" type="checkbox"/> indbygget	<input type="checkbox"/> nedhængt	<input type="checkbox"/>	<input type="checkbox"/>	<input type="checkbox"/>	<input type="checkbox"/>	<input type="checkbox"/>
4.6 bygningsautom.	<input type="checkbox"/> elevator	<input type="checkbox"/> vinduesåbner	<input type="checkbox"/> solafskærmning	<input type="checkbox"/> mørklægning	<input type="checkbox"/>	<input type="checkbox"/>	<input type="checkbox"/>

## 5. Særintall., el

ADK  porttelefon  videoovervågn.  intern TV  antennestik  gulvbokse   
 samtaleanlæg  højtaleraanlæg  telefonanlæg  info-system  skærmet install.

## 6. Sanitære install.

6.1 installationer  koldt-vand  varmt-vand  køkken-unit  gulv afløb  håndvask  udslagsvask

## 7. Opvarmning

radiator  gulvvarme  konvektor  indblæsn.luft

## 8. Ventilation

8.1 ventilation/styring  mekanisk ventilation  naturlig vent.  køling  emhætte  rumstyring  zonestyling

## 10. Dagslysforhold

sidelys  ovenlys  ingen krav  solafskærmn.  mørklægning

## 11. Lydforhold

Lydisolation til naborum (dB)	Trinlydniveau (dB)	Efterklangstid (sek)	Støj fra tek. installationer (dB)	Vejtrafikstøj (dB)
<input type="checkbox"/> R' w >	<input type="checkbox"/> L' n,w	<input type="checkbox"/> T <sub>250-2000</sub>	<input type="checkbox"/> L <sub>aeq</sub>	<input type="checkbox"/> L <sub>aeq</sub>

## 13. Inventar

13.1 fast inventar	Hylde	<input type="checkbox"/> anlæg	<input type="checkbox"/> bygherrelev.
13.2 løst inventar	Kopi/printer, makuleringsmaskine	<input type="checkbox"/> anlæg	<input type="checkbox"/> bygherrelev.
13.3 apparatur/udstyr		<input type="checkbox"/> anlæg	<input type="checkbox"/> bygherrelev.
13.4 skiltning mv	dørskilte	<input type="checkbox"/> anlæg	<input type="checkbox"/> bygherrelev.
13.5 andet		<input type="checkbox"/> anlæg	<input type="checkbox"/> bygherrelev.

## 14. Bemærkninger

## UCV - UDDANNELSESCENTER VEST - RIGSPOLITIET

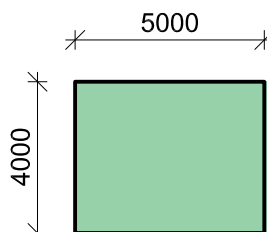
H+ARKITEKTER  
18-04-2016

## Politiets uddannelsescenter vest UCV

DV/AKN

Placering: **FÆLLES**  
Rumkategori: Lille depotNettoareal: 5 stk. á 20 m<sup>2</sup>  
Rumhøjde: 2,5 mRumtype nr.: **F44**  
Fase: Byggeprogram

## 1. Overfladekrav

1.1 gulv	<input checked="" type="checkbox"/> linoleum	<input type="checkbox"/> natursten	<input type="checkbox"/> Fliser	<input type="checkbox"/> måtte	<input type="checkbox"/> træ	<input type="checkbox"/>	<input type="checkbox"/> støvbund. beton
1.2 væg	<input checked="" type="checkbox"/> malet	<input type="checkbox"/> spec.malet	<input type="checkbox"/> Fliser	<input type="checkbox"/> glas	<input type="checkbox"/> vandtæt	<input type="checkbox"/> panel	<input type="checkbox"/> pudset og malet
1.3 loft	<input type="checkbox"/> malet	<input type="checkbox"/> lydreguleret	<input type="checkbox"/> nedtageligt	<input checked="" type="checkbox"/> fast	<input type="checkbox"/>	<input type="checkbox"/> panel	<input type="checkbox"/>
1.4 døre	<input checked="" type="checkbox"/> 10 M bredde	<input type="checkbox"/> brandkrav	<input type="checkbox"/> lydkrav	<input type="checkbox"/> glasdør	<input type="checkbox"/> ABDL	<input type="checkbox"/> ADK	<input type="checkbox"/> aut. åbning
1.5 vindue	<input type="checkbox"/>	<input type="checkbox"/>	<input type="checkbox"/> lydkrav	<input type="checkbox"/> solafskærmning	<input type="checkbox"/> mørklægning	<input type="checkbox"/>	<input type="checkbox"/> mek. åbning

## 2. Brandtekn. install.

ABA       ABDL       ABV       varsling       slangevinder       brandtryk       Sprinkling

## 4. El-installationer

4.1 belysning/ styring	<input checked="" type="checkbox"/> nødbelysning	<input type="checkbox"/> PIR	<input type="checkbox"/> lysdæmpning	<input type="checkbox"/> "sluk alt"	<input type="checkbox"/> tidsstyring	<input type="checkbox"/>	<input type="checkbox"/>
4.2 stikkontakter/ IT	<input checked="" type="checkbox"/> 230V stik	<input type="checkbox"/> 230V IT stik	<input type="checkbox"/> 16A/400V stik	<input type="checkbox"/> andre	<input type="checkbox"/> PDS	<input type="checkbox"/> Tif. stik	<input type="checkbox"/> højtalere
4.3 lysarmaturer	<input checked="" type="checkbox"/> indbygget	<input type="checkbox"/> nedhængt	<input type="checkbox"/>	<input type="checkbox"/>	<input type="checkbox"/>	<input type="checkbox"/>	<input type="checkbox"/>
4.6 bygningsautom.	<input type="checkbox"/> elevator	<input type="checkbox"/> vinduesåbner	<input type="checkbox"/> solafskærmning	<input type="checkbox"/> mørklægning	<input type="checkbox"/>	<input type="checkbox"/>	<input type="checkbox"/>

## 5. Særintall., el

ADK       porttelefon       videoovervågn.       intern TV       antennestik       gulvbokse     

samtaleanlæg       højtaleraanlæg       telefonanlæg       info-system       skærmet install.     

## 6. Sanitære install.

6.1 installationer       koldt-vand       varmt-vand       køkken-unit       gulvafløb       håndvask       udslagsvask     

## 7. Opvarmning

radiator       gulvvarme       konvektor       indblæsn.luft     

## 8. Ventilation

8.1 ventilation/styring       mekanisk ventilation       naturlig vent.       køling       emhætte       rumstyring       zonestyling

## 10. Dagslysforhold

sidelys       ovenlys       ingen krav       solafskærmen.       mørklægning     

## 11. Lydforhold

Lydisolation til naborum (dB)      Trinlydniveau (dB)      Efterklangstid (sek)      Støj fra tek. installationer (dB)      Vejtrafikstøj (dB)

R' w >       L' n,w       T<sub>250-2000</sub>       L<sub>aeq</sub>       L<sub>aeq</sub>

## 13. Inventar

13.1 fast inventar	Aftales nærmere	<input type="checkbox"/> anlæg	<input type="checkbox"/> bygherrelev.
13.2 løst inventar		<input type="checkbox"/> anlæg	<input type="checkbox"/> bygherrelev.
13.3 apparatur/udstyr		<input type="checkbox"/> anlæg	<input type="checkbox"/> bygherrelev.
13.4 skiltning mv	elektronisk dørskilt	<input type="checkbox"/> anlæg	<input type="checkbox"/> bygherrelev.
13.5 andet		<input type="checkbox"/> anlæg	<input type="checkbox"/> bygherrelev.

## 14. Bemærkninger

Undervisningsmateriale, mindre møbeldepot, rekvisitrum m.fl.

## UCV - UDDANNELSESCENTER VEST - RIGSPOLITIET

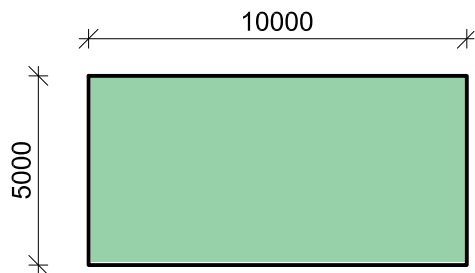
H+ARKITEKTER  
18-04-2016

## Politiets uddannelsescenter vest UCV

DV/AKN

Placering: **FÆLLES**  
Rumkategori: Stort depotNettoareal: 5 stk. á 50 m<sup>2</sup>  
Rumhøjde: 2,5 mRumtype nr.: **F45**  
Fase: Byggeprogram

## 1. Overfladekrav

1.1 gulv	<input checked="" type="checkbox"/> linoleum	<input type="checkbox"/> natursten	<input type="checkbox"/> Fliser	<input type="checkbox"/> måtte	<input type="checkbox"/> træ	<input type="checkbox"/>	<input type="checkbox"/> støvbund. beton
1.2 væg	<input checked="" type="checkbox"/> malet	<input type="checkbox"/> spec.malet	<input type="checkbox"/> Fliser	<input type="checkbox"/> glas	<input type="checkbox"/> vandtæt	<input type="checkbox"/> panel	<input type="checkbox"/> pudset og malet
1.3 loft	<input type="checkbox"/> malet	<input type="checkbox"/> lydreguleret	<input type="checkbox"/> nedtageligt	<input checked="" type="checkbox"/> fast	<input type="checkbox"/>	<input type="checkbox"/> panel	<input type="checkbox"/>
1.4 døre	<input checked="" type="checkbox"/> 24 M bredde	<input type="checkbox"/> brandkrav	<input type="checkbox"/> lydkrav	<input type="checkbox"/> glasdør	<input type="checkbox"/> ABDL	<input type="checkbox"/> ADK	<input type="checkbox"/> aut. åbning
1.5 vindue	<input type="checkbox"/>	<input type="checkbox"/>	<input type="checkbox"/> lydkrav	<input type="checkbox"/> solafskærmning	<input type="checkbox"/> mørklægning	<input type="checkbox"/>	<input type="checkbox"/> mek. åbning

## 2. Brandtekn. install.

<input type="checkbox"/> ABA	<input type="checkbox"/> ABDL	<input type="checkbox"/> ABV	<input type="checkbox"/> varsling	<input type="checkbox"/> slangevinder	<input type="checkbox"/> brandtryk	<input type="checkbox"/> Sprinkling
------------------------------	-------------------------------	------------------------------	-----------------------------------	---------------------------------------	------------------------------------	-------------------------------------

## 4. El-installationer

4.1 belysning/ styring	<input checked="" type="checkbox"/> nødbelysning	<input type="checkbox"/> PIR	<input type="checkbox"/> lysdæmpning	<input type="checkbox"/> "sluk alt"	<input type="checkbox"/> tidsstyring	<input type="checkbox"/>	<input type="checkbox"/>
4.2 stikkontakter/ IT	<input checked="" type="checkbox"/> 230V stik	<input type="checkbox"/> 230V IT stik	<input type="checkbox"/> 16A/400V stik	<input type="checkbox"/> andre	<input type="checkbox"/> PDS	<input type="checkbox"/> Tif. stik	<input type="checkbox"/> højtalere
4.3 lysarmaturer	<input checked="" type="checkbox"/> indbygget	<input type="checkbox"/> nedhængt	<input type="checkbox"/>	<input type="checkbox"/>	<input type="checkbox"/>	<input type="checkbox"/>	<input type="checkbox"/>
4.6 bygningsautom.	<input type="checkbox"/> elevator	<input type="checkbox"/> vinduesåbner	<input type="checkbox"/> solafskærmning	<input type="checkbox"/> mørklægning	<input type="checkbox"/>	<input type="checkbox"/>	<input type="checkbox"/>

## 5. Særintall., el

<input type="checkbox"/> ADK	<input type="checkbox"/> porttelefon	<input type="checkbox"/> videoovervågn.	<input type="checkbox"/> intern TV	<input type="checkbox"/> antennestik	<input type="checkbox"/> gulvbokse	<input type="checkbox"/>
<input type="checkbox"/> samtaleanlæg	<input type="checkbox"/> højtaleraanlæg	<input type="checkbox"/> telefonanlæg	<input type="checkbox"/> info-system	<input type="checkbox"/> skærmet install.	<input type="checkbox"/>	<input type="checkbox"/>

## 6. Sanitære install.

6.1 installationer	<input type="checkbox"/> koldt-vand	<input type="checkbox"/> varmt-vand	<input type="checkbox"/> køkken-unit	<input type="checkbox"/> gulvafløb	<input type="checkbox"/> håndvask	<input type="checkbox"/> udslagsvask	<input type="checkbox"/>
--------------------	-------------------------------------	-------------------------------------	--------------------------------------	------------------------------------	-----------------------------------	--------------------------------------	--------------------------

## 7. Opvarmning

<input type="checkbox"/> radiator	<input type="checkbox"/> gulvvarme	<input type="checkbox"/> konvektor	<input type="checkbox"/> indblæsn.luft	<input type="checkbox"/>	<input type="checkbox"/>	<input type="checkbox"/>
-----------------------------------	------------------------------------	------------------------------------	--	--------------------------	--------------------------	--------------------------

## 8. Ventilation

8.1 ventilation/styring	<input checked="" type="checkbox"/> mekanisk ventilation	<input type="checkbox"/> naturlig vent.	<input type="checkbox"/> køling	<input type="checkbox"/> emhætte	<input type="checkbox"/> rumstyring	<input type="checkbox"/> zonestyling
-------------------------	--	---	---------------------------------	----------------------------------	-------------------------------------	--------------------------------------

## 10. Dagslysforhold

<input type="checkbox"/> sidelys	<input type="checkbox"/> ovenlys	<input checked="" type="checkbox"/> ingen krav	<input type="checkbox"/> solafskærmn.	<input type="checkbox"/> mørklægning	<input type="checkbox"/>	<input type="checkbox"/>
----------------------------------	----------------------------------	--	---------------------------------------	--------------------------------------	--------------------------	--------------------------

## 11. Lydforhold

Lydisolation til naborum (dB)	Trinlydniveau (dB)	Efterklangstid (sek)	Støj fra tek. installationer (dB)	Vejtrafikstøj (dB)
<input type="checkbox"/> R' w >	<input type="checkbox"/> L' n,w	<input type="checkbox"/> T <sub>250-2000</sub>	<input type="checkbox"/> L <sub>aeq</sub>	<input type="checkbox"/> L <sub>aeq</sub>

## 13. Inventar

13.1 fast inventar	_____	<input type="checkbox"/> anlæg	<input type="checkbox"/> bygherrelev.
13.2 løst inventar	2 x idrætsdepot, møbeldepot, linnedepot ved hotel m.fl.	<input type="checkbox"/> anlæg	<input type="checkbox"/> bygherrelev.
13.3 apparatur/udstyr	_____	<input type="checkbox"/> anlæg	<input type="checkbox"/> bygherrelev.
13.4 skiltning mv	elektronisk dørskilt	<input type="checkbox"/> anlæg	<input type="checkbox"/> bygherrelev.
13.5 andet	_____	<input type="checkbox"/> anlæg	<input type="checkbox"/> bygherrelev.

## 14. Bemærkninger

## UCV - UDDANNELSESCENTER VEST - RIGSPOLITIET

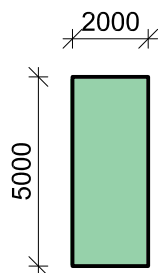
H+ARKITEKTER  
18-04-2016

## Politiets uddannelsescenter vest UCV

DV/AKN

Placering: **FÆLLES**  
Rumkategori: UPS rumNettoareal: 10 m<sup>2</sup>  
Rumhøjde: 2,5 mRumtype nr.: **F50**  
Fase: Byggeprogram

## 1. Overfladekrav

1.1 gulv	<input type="checkbox"/> linoleum	<input type="checkbox"/> natursten	<input type="checkbox"/> Fliser	<input type="checkbox"/> måtte	<input type="checkbox"/> træ	<input type="checkbox"/>	<input checked="" type="checkbox"/> støvbund. beton
1.2 væg	<input checked="" type="checkbox"/> malet	<input type="checkbox"/> spec.malet	<input type="checkbox"/> Fliser	<input type="checkbox"/> glas	<input type="checkbox"/> vandtæt	<input type="checkbox"/> panel	<input type="checkbox"/> pudset og malet
1.3 loft	<input checked="" type="checkbox"/> malet	<input type="checkbox"/> lydreguleret	<input type="checkbox"/> nedtageligt	<input checked="" type="checkbox"/> fast	<input type="checkbox"/>	<input type="checkbox"/> panel	<input type="checkbox"/>
1.4 døre	<input checked="" type="checkbox"/> 10 M bredde	<input type="checkbox"/> brandkrav	<input type="checkbox"/> lydkrav	<input type="checkbox"/> glasdør	<input type="checkbox"/> ABDL	<input type="checkbox"/> ADK	<input type="checkbox"/> aut. åbning
1.5 vindue	<input type="checkbox"/>	<input type="checkbox"/>	<input type="checkbox"/> lydkrav	<input type="checkbox"/> solafskærmning	<input type="checkbox"/> mørklægning	<input type="checkbox"/>	<input type="checkbox"/> mek. åbning

## 2. Brandtekn. install.

<input type="checkbox"/> ABA	<input type="checkbox"/> ABDL	<input type="checkbox"/> ABV	<input type="checkbox"/> varsling	<input type="checkbox"/> slangevinder	<input type="checkbox"/> brandtryk	<input type="checkbox"/> Sprinkling
------------------------------	-------------------------------	------------------------------	-----------------------------------	---------------------------------------	------------------------------------	-------------------------------------

## 4. El-installationer

4.1 belysning/ styring	<input checked="" type="checkbox"/> nødbelysning	<input type="checkbox"/> PIR	<input type="checkbox"/> lysdæmpning	<input type="checkbox"/> "sluk alt"	<input type="checkbox"/> tidsstyring	<input type="checkbox"/>	<input type="checkbox"/>
4.2 stikkontakter/ IT	<input checked="" type="checkbox"/> 230V stik	<input checked="" type="checkbox"/> 230V IT stik	<input type="checkbox"/> 16A/400V stik	<input type="checkbox"/> andre	<input type="checkbox"/> PDS	<input type="checkbox"/> Tif. stik	<input type="checkbox"/> højtalere
4.3 lysarmaturer	<input checked="" type="checkbox"/> indbygget	<input type="checkbox"/> nedhængt	<input type="checkbox"/>	<input type="checkbox"/>	<input type="checkbox"/>	<input type="checkbox"/>	<input type="checkbox"/>
4.6 bygningsautom.	<input type="checkbox"/> elevator	<input type="checkbox"/> vinduesåbner	<input type="checkbox"/> solafskærmning	<input type="checkbox"/> mørklægning	<input type="checkbox"/>	<input type="checkbox"/>	<input type="checkbox"/>

## 5. Særintall., el

<input type="checkbox"/> ADK	<input type="checkbox"/> porttelefon	<input type="checkbox"/> videoovervågn.	<input type="checkbox"/> intern TV	<input type="checkbox"/> antennestik	<input type="checkbox"/> gulvbokse	<input type="checkbox"/>
<input type="checkbox"/> samtaleanlæg	<input type="checkbox"/> højtaleraanlæg	<input type="checkbox"/> telefonanlæg	<input type="checkbox"/> info-system	<input type="checkbox"/> skærmet install.	<input type="checkbox"/>	<input type="checkbox"/>

## 6. Sanitære install.

6.1 installationer	<input type="checkbox"/> koldt-vand	<input type="checkbox"/> varmt-vand	<input type="checkbox"/> køkken-unit	<input type="checkbox"/> gulv afløb	<input type="checkbox"/> håndvask	<input type="checkbox"/> udslagsvask	<input type="checkbox"/>
--------------------	-------------------------------------	-------------------------------------	--------------------------------------	-------------------------------------	-----------------------------------	--------------------------------------	--------------------------

## 7. Opvarmning

<input type="checkbox"/> radiator	<input type="checkbox"/> gulvvarme	<input type="checkbox"/> konvektor	<input type="checkbox"/> indblæsn.luft	<input type="checkbox"/>	<input type="checkbox"/>	<input type="checkbox"/>
-----------------------------------	------------------------------------	------------------------------------	--	--------------------------	--------------------------	--------------------------

## 8. Ventilation

8.1 ventilation/styring	<input checked="" type="checkbox"/> mekanisk ventilation	<input type="checkbox"/> naturlig vent.	<input type="checkbox"/> køling	<input type="checkbox"/> emhætte	<input type="checkbox"/> rumstyring	<input type="checkbox"/> zonestyling
-------------------------	--	---	---------------------------------	----------------------------------	-------------------------------------	--------------------------------------

## 10. Dagslysforhold

<input type="checkbox"/> sidelys	<input type="checkbox"/> ovenlys	<input checked="" type="checkbox"/> ingen krav	<input type="checkbox"/> solafskærmn.	<input type="checkbox"/> mørklægning	<input type="checkbox"/>	<input type="checkbox"/>
----------------------------------	----------------------------------	--	---------------------------------------	--------------------------------------	--------------------------	--------------------------

## 11. Lydforhold

Lydisolation til naborum (dB)	Trinlydniveau (dB)	Efterklangstid (sek)	Støj fra tek. installationer (dB)	Vejtrafikstøj (dB)
<input type="checkbox"/> R' w >	<input type="checkbox"/> L' n,w	<input type="checkbox"/> T <sub>250-2000</sub>	<input type="checkbox"/> L <sub>aeq</sub>	<input type="checkbox"/> L <sub>aeq</sub>

## 13. Inventar

13.1 fast inventar	_____	<input type="checkbox"/> anlæg	<input type="checkbox"/> bygherrelev.
13.2 løst inventar	_____	<input type="checkbox"/> anlæg	<input type="checkbox"/> bygherrelev.
13.3 apparatur/udstyr	_____	<input type="checkbox"/> anlæg	<input type="checkbox"/> bygherrelev.
13.4 skiltning mv	elektronisk dørskilt	<input type="checkbox"/> anlæg	<input type="checkbox"/> bygherrelev.
13.5 andet	_____	<input type="checkbox"/> anlæg	<input type="checkbox"/> bygherrelev.

## 14. Bemærkninger

## UCV - UDDANNELSESCENTER VEST - RIGSPOLITIET

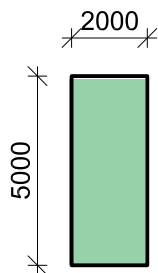
H+ARKITEKTER  
18-04-2016

## Politiets uddannelsescenter vest UCV

DV/AKN

Placering: **FÆLLES** Nettoareal: 4 stk. á 10 m<sup>2</sup> Rumtype nr.: **F51**  
 Rumkategori: Krydsfelt rum Rumhøjde: 2,5 m Fase: Byggeprogram

## 1. Overfladekrav

1.1 gulv	<input checked="" type="checkbox"/> linoleum	<input type="checkbox"/> natursten	<input type="checkbox"/> Fliser	<input type="checkbox"/> måtte	<input type="checkbox"/> træ	<input type="checkbox"/>	<input type="checkbox"/> støvbund. beton
1.2 væg	<input checked="" type="checkbox"/> malet	<input type="checkbox"/> spec.malet	<input type="checkbox"/> Fliser	<input type="checkbox"/> glas	<input type="checkbox"/> vandtæt	<input type="checkbox"/> panel	<input type="checkbox"/> pudset og malet
1.3 loft	<input checked="" type="checkbox"/> malet	<input type="checkbox"/> lydreguleret	<input type="checkbox"/> nedtageligt	<input checked="" type="checkbox"/> fast	<input type="checkbox"/>	<input type="checkbox"/> panel	<input type="checkbox"/>
1.4 døre	<input checked="" type="checkbox"/> 10 M bredde	<input type="checkbox"/> brandkrav	<input type="checkbox"/> lydkrav	<input type="checkbox"/> glasdør	<input type="checkbox"/> ABDL	<input type="checkbox"/> ADK	<input type="checkbox"/> aut. åbning
1.5 vindue	<input type="checkbox"/>	<input type="checkbox"/>	<input type="checkbox"/> lydkrav	<input type="checkbox"/> solafskærmning	<input type="checkbox"/> mørklægning	<input type="checkbox"/>	<input type="checkbox"/> mek. åbning

## 2. Brandtekn. install.

ABA  ABDL  ABV  varsling  slangevinder  brandtryk  Sprinkling

## 4. El-installationer

4.1 belysning/ styring	<input checked="" type="checkbox"/> nødbelysning	<input type="checkbox"/> PIR	<input type="checkbox"/> lysdæmpning	<input type="checkbox"/> "sluk alt"	<input type="checkbox"/> tidsstyring	<input type="checkbox"/>	<input type="checkbox"/>
4.2 stikkontakter/ IT	<input checked="" type="checkbox"/> 230V stik	<input checked="" type="checkbox"/> 230V IT stik	<input type="checkbox"/> 16A/400V stik	<input type="checkbox"/> andre	<input type="checkbox"/> PDS	<input type="checkbox"/> Tif. stik	<input type="checkbox"/> højtalere
4.3 lysarmaturer	<input checked="" type="checkbox"/> indbygget	<input type="checkbox"/> nedhængt	<input type="checkbox"/>	<input type="checkbox"/>	<input type="checkbox"/>	<input type="checkbox"/>	<input type="checkbox"/>
4.6 bygningsautom.	<input type="checkbox"/> elevator	<input type="checkbox"/> vinduesåbner	<input type="checkbox"/> solafskærmning	<input type="checkbox"/> mørklægning	<input type="checkbox"/>	<input type="checkbox"/>	<input type="checkbox"/>

## 5. Særintall., el

ADK  porttelefon  videoovervågn.  intern TV  antennestik  gulvbokse   
 samtaleanlæg  højtaleraanlæg  telefonanlæg  info-system  skærmet install.

## 6. Sanitære install.

6.1 installationer  koldt-vand  varmt-vand  køkken-unit  gulvafløb  håndvask  udslagsvask

## 7. Opvarmning

radiator  gulvvarme  konvektor  indblæsn.luft

## 8. Ventilation

8.1 ventilation/styring  mekanisk ventilation  naturlig vent.  køling  emhætte  rumstyring  zonestyling

## 10. Dagslysforhold

sidelys  ovenlys  ingen krav  solafskærmm.  mørklægning

## 11. Lydforhold

Lydisolation til naborum (dB)	Trinlydniveau (dB)	Efterklangstid (sek)	Støj fra tek. installationer (dB)	Vejtrafikstøj (dB)
<input type="checkbox"/> R' w >	<input type="checkbox"/> L' n,w	<input type="checkbox"/> T <sub>250-2000</sub>	<input type="checkbox"/> L <sub>aeq</sub>	<input type="checkbox"/> L <sub>aeq</sub>

## 13. Inventar

13.1 fast inventar	_____	<input type="checkbox"/> anlæg	<input type="checkbox"/> bygherrelev.
13.2 løst inventar	_____	<input type="checkbox"/> anlæg	<input type="checkbox"/> bygherrelev.
13.3 apparatur/udstyr	_____	<input type="checkbox"/> anlæg	<input type="checkbox"/> bygherrelev.
13.4 skiltning mv	elektronisk dørskilt	<input type="checkbox"/> anlæg	<input type="checkbox"/> bygherrelev.
13.5 andet	_____	<input type="checkbox"/> anlæg	<input type="checkbox"/> bygherrelev.

## 14. Bemærkninger

Der kan være behov for flere krydsfelter, hvis afstand imellem serverrum og IT-udstyr nærmer sig 90 m

## UCV - UDDANNELSESCENTER VEST - RIGSPOLITIET

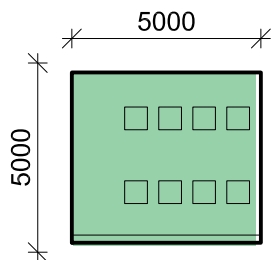
H+ARKITEKTER  
18-04-2016

## Politiets uddannelsescenter vest UCV

DV/AKN

Placering: **FÆLLES**  
Rumkategori: Server rumNettoareal: 25 m<sup>2</sup>  
Rumhøjde: 2,5 mRumtype nr.: **F52**  
Fase: Byggeprogram

## 1. Overfladekrav

1.1 gulv	<input checked="" type="checkbox"/> linoleum	<input type="checkbox"/> natursten	<input type="checkbox"/> Fliser	<input type="checkbox"/> måtte	<input type="checkbox"/> træ	<input type="checkbox"/>	<input type="checkbox"/> støvbund. beton
1.2 væg	<input checked="" type="checkbox"/> malet	<input type="checkbox"/> spec.malet	<input type="checkbox"/> Fliser	<input type="checkbox"/> glas	<input type="checkbox"/> vandtæt	<input type="checkbox"/> panel	<input type="checkbox"/> pudset og malet
1.3 loft	<input checked="" type="checkbox"/> malet	<input type="checkbox"/> lydreguleret	<input type="checkbox"/> nedtageligt	<input checked="" type="checkbox"/> fast	<input type="checkbox"/>	<input type="checkbox"/> panel	<input type="checkbox"/>
1.4 døre	<input checked="" type="checkbox"/> 10 M bredde	<input type="checkbox"/> brandkrav	<input type="checkbox"/> lydkrav	<input type="checkbox"/> glasdør	<input type="checkbox"/> ABDL	<input type="checkbox"/> ADK	<input type="checkbox"/> aut. åbning
1.5 vindue	<input type="checkbox"/>	<input type="checkbox"/>	<input type="checkbox"/> lydkrav	<input type="checkbox"/> solafskærmning	<input type="checkbox"/> mørklægning	<input type="checkbox"/>	<input type="checkbox"/> mek. åbning

## 2. Brandtekn. install.

<input type="checkbox"/> ABA	<input type="checkbox"/> ABDL	<input type="checkbox"/> ABV	<input type="checkbox"/> varsling	<input type="checkbox"/> slangevinder	<input type="checkbox"/> brandtryk	<input type="checkbox"/> Sprinkling
------------------------------	-------------------------------	------------------------------	-----------------------------------	---------------------------------------	------------------------------------	-------------------------------------

## 4. El-installationer

4.1 belysning/ styring	<input checked="" type="checkbox"/> nødbelysning	<input type="checkbox"/> PIR	<input type="checkbox"/> lysdæmpning	<input type="checkbox"/> "sluk alt"	<input type="checkbox"/> tidsstyring	<input type="checkbox"/>	<input type="checkbox"/>
4.2 stikkontakter/ IT	<input checked="" type="checkbox"/> 230V stik	<input checked="" type="checkbox"/> 230V IT stik	<input type="checkbox"/> 16A/400V stik	<input type="checkbox"/> andre	<input type="checkbox"/> PDS	<input type="checkbox"/> Tif. stik	<input type="checkbox"/> højtalere
4.3 lysarmaturer	<input checked="" type="checkbox"/> indbygget	<input type="checkbox"/> nedhængt	<input type="checkbox"/>	<input type="checkbox"/>	<input type="checkbox"/>	<input type="checkbox"/>	<input type="checkbox"/>
4.6 bygningsautom.	<input type="checkbox"/> elevator	<input type="checkbox"/> vinduesåbner	<input type="checkbox"/> solafskærmning	<input type="checkbox"/> mørklægning	<input type="checkbox"/>	<input type="checkbox"/>	<input type="checkbox"/>

## 5. Særintall., el

<input type="checkbox"/> ADK	<input type="checkbox"/> porttelefon	<input type="checkbox"/> videoovervågn.	<input type="checkbox"/> intern TV	<input type="checkbox"/> antennestik	<input type="checkbox"/> gulvbokse	<input type="checkbox"/>
<input type="checkbox"/> samtaleanlæg	<input type="checkbox"/> højtaleraanlæg	<input type="checkbox"/> telefonanlæg	<input type="checkbox"/> info-system	<input type="checkbox"/> skærmet install.	<input type="checkbox"/>	<input type="checkbox"/>

## 6. Sanitære install.

6.1 installationer	<input type="checkbox"/> koldt-vand	<input type="checkbox"/> varmt-vand	<input type="checkbox"/> køkken-unit	<input type="checkbox"/> gulvafløb	<input type="checkbox"/> håndvask	<input type="checkbox"/> udslagsvask	<input type="checkbox"/>
--------------------	-------------------------------------	-------------------------------------	--------------------------------------	------------------------------------	-----------------------------------	--------------------------------------	--------------------------

## 7. Opvarmning

<input type="checkbox"/> radiator	<input type="checkbox"/> gulvvarme	<input type="checkbox"/> konvektor	<input type="checkbox"/> indblæsn.luft	<input type="checkbox"/>	<input type="checkbox"/>	<input type="checkbox"/>
-----------------------------------	------------------------------------	------------------------------------	--	--------------------------	--------------------------	--------------------------

## 8. Ventilation

8.1 ventilation/styring	<input checked="" type="checkbox"/> mekanisk ventilation	<input type="checkbox"/> naturlig vent.	<input type="checkbox"/> køling	<input type="checkbox"/> emhætte	<input type="checkbox"/> rumstyring	<input type="checkbox"/> zonestyling
-------------------------	--	---	---------------------------------	----------------------------------	-------------------------------------	--------------------------------------

## 10. Dagslysforhold

<input type="checkbox"/> sidelys	<input type="checkbox"/> ovenlys	<input checked="" type="checkbox"/> ingen krav	<input type="checkbox"/> solafskærmm.	<input type="checkbox"/> mørklægning	<input type="checkbox"/>	<input type="checkbox"/>
----------------------------------	----------------------------------	--	---------------------------------------	--------------------------------------	--------------------------	--------------------------

## 11. Lydforhold

Lydisolation til naborum (dB)	Trinlydniveau (dB)	Efterklangstid (sek)	Støj fra tek. installationer (dB)	Vejtrafikstøj (dB)
<input type="checkbox"/> R' w >	<input type="checkbox"/> L' n,w	<input type="checkbox"/> T <sub>250-2000</sub>	<input type="checkbox"/> L <sub>aeq</sub>	<input type="checkbox"/> L <sub>Aeq</sub>

## 13. Inventar

13.1 fast inventar	_____	<input type="checkbox"/> anlæg	<input type="checkbox"/> bygherrelev.
13.2 løst inventar	_____	<input type="checkbox"/> anlæg	<input type="checkbox"/> bygherrelev.
13.3 apparatur/udstyr	_____	<input type="checkbox"/> anlæg	<input type="checkbox"/> bygherrelev.
13.4 skiltning mv	elektronisk dørskilt	<input type="checkbox"/> anlæg	<input type="checkbox"/> bygherrelev.
13.5 andet	_____	<input type="checkbox"/> anlæg	<input type="checkbox"/> bygherrelev.

## 14. Bemærkninger

Serverrum placeres centralt i bygningen i umiddelbar forbindelse med onsite it personale og ups rum.

Krydsfeltrum skal køles iht. "center for energibesparelser, serverrumsvejledning, 2011" - Direkte frikøling suppleret med mekanisk køling.

Serverrum opdeles i varme og kolde gader/zoner

dimensionering af serverrum er skønmæssigt vurderet

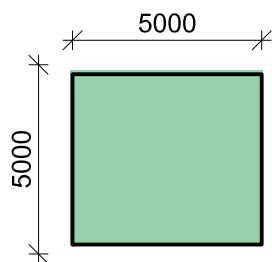

H+ARKITEKTER  
18-04-2016

**Politiets uddannelsescenter vest UCV**

DV/AKN

Placering: **FÆLLES** Nettoareal: 4 stk. á 25 m<sup>2</sup> Rumtype nr.: **F53**  
Rumkategori: Teknik/ ventilation Rumhøjde: 2,5 m Fase: Byggeprogram

**1. Overfladekrav**

1.1 gulv	<input checked="" type="checkbox"/> linoleum	<input type="checkbox"/> natursten	<input type="checkbox"/> Fliser	<input type="checkbox"/> måtte	<input type="checkbox"/> træ	<input type="checkbox"/>	<input type="checkbox"/> støvbund. beton
1.2 væg	<input checked="" type="checkbox"/> malet	<input type="checkbox"/> spec.malet	<input type="checkbox"/> Fliser	<input type="checkbox"/> glas	<input type="checkbox"/> vandtæt	<input type="checkbox"/> panel	<input type="checkbox"/> pudset og malet
1.3 loft	<input checked="" type="checkbox"/> malet	<input type="checkbox"/> lydreguleret	<input type="checkbox"/> nedtageligt	<input checked="" type="checkbox"/> fast	<input type="checkbox"/>	<input type="checkbox"/> panel	<input type="checkbox"/>
1.4 døre	<input type="checkbox"/> 10 M bredde	<input type="checkbox"/> brandkrav	<input type="checkbox"/> lydkrav	<input type="checkbox"/> glasdør	<input type="checkbox"/> ABDL	<input type="checkbox"/> ADK	<input type="checkbox"/> aut. åbning
1.5 vindue	<input type="checkbox"/>	<input type="checkbox"/>	<input type="checkbox"/> lydkrav	<input type="checkbox"/> solafskærmning	<input type="checkbox"/> mørklægning	<input type="checkbox"/>	<input type="checkbox"/> mek. åbning

**2. Brandtekn. install.**

<input type="checkbox"/> ABA	<input type="checkbox"/> ABDL	<input type="checkbox"/> ABV	<input type="checkbox"/> varsling	<input type="checkbox"/> slangevinder	<input type="checkbox"/> brandtryk	<input type="checkbox"/> Sprinkling
------------------------------	-------------------------------	------------------------------	-----------------------------------	---------------------------------------	------------------------------------	-------------------------------------

**4. El-installationer**

4.1 belysning/ styring	<input checked="" type="checkbox"/> nødbelysning	<input type="checkbox"/> PIR	<input type="checkbox"/> lysdæmpning	<input type="checkbox"/> "sluk alt"	<input type="checkbox"/> tidsstyring	<input type="checkbox"/>	<input type="checkbox"/>
4.2 stikkontakter/ IT	<input checked="" type="checkbox"/> 230V stik	<input checked="" type="checkbox"/> 230V IT stik	<input type="checkbox"/> 16A/400V stik	<input type="checkbox"/> andre	<input type="checkbox"/> PDS	<input type="checkbox"/> Tif. stik	<input type="checkbox"/> højtalere
4.3 lysarmaturer	<input checked="" type="checkbox"/> indbygget	<input type="checkbox"/> nedhængt	<input type="checkbox"/>	<input type="checkbox"/>	<input type="checkbox"/>	<input type="checkbox"/>	<input type="checkbox"/>
4.6 bygningsautom.	<input type="checkbox"/> elevator	<input type="checkbox"/> vinduesåbner	<input type="checkbox"/> solafskærmning	<input type="checkbox"/> mørklægning	<input type="checkbox"/>	<input type="checkbox"/>	<input type="checkbox"/>

**5. Særintall., el**

<input type="checkbox"/> ADK	<input type="checkbox"/> porttelefon	<input type="checkbox"/> videoovervågn.	<input type="checkbox"/> intern TV	<input type="checkbox"/> antennestik	<input type="checkbox"/> gulvbokse	<input type="checkbox"/>
<input type="checkbox"/> samtaleanlæg	<input type="checkbox"/> højtaleraanlæg	<input type="checkbox"/> telefonanlæg	<input type="checkbox"/> info-system	<input type="checkbox"/> skærmet install.	<input type="checkbox"/>	<input type="checkbox"/>

**6. Sanitære install.**

6.1 installationer	<input type="checkbox"/> koldt-vand	<input type="checkbox"/> varmt-vand	<input type="checkbox"/> køkken-unit	<input type="checkbox"/> gulv afløb	<input type="checkbox"/> håndvask	<input type="checkbox"/> udslagsvask	<input type="checkbox"/>
--------------------	-------------------------------------	-------------------------------------	--------------------------------------	-------------------------------------	-----------------------------------	--------------------------------------	--------------------------

**7. Opvarmning**

<input type="checkbox"/> radiator	<input type="checkbox"/> gulvvarme	<input type="checkbox"/> konvektor	<input type="checkbox"/> indblæsn.luft	<input type="checkbox"/>	<input type="checkbox"/>	<input type="checkbox"/>
-----------------------------------	------------------------------------	------------------------------------	--	--------------------------	--------------------------	--------------------------

**8. Ventilation**

8.1 ventilation/styring	<input checked="" type="checkbox"/> mekanisk ventilation	<input type="checkbox"/> naturlig vent.	<input type="checkbox"/> køling	<input type="checkbox"/> emhætte	<input type="checkbox"/> rumstyring	<input type="checkbox"/> zonestyling
-------------------------	--	---	---------------------------------	----------------------------------	-------------------------------------	--------------------------------------

**10. Dagslysforhold**

<input type="checkbox"/> sidelys	<input type="checkbox"/> ovenlys	<input checked="" type="checkbox"/> ingen krav	<input type="checkbox"/> solafskærmmn.	<input type="checkbox"/> mørklægning	<input type="checkbox"/>	<input type="checkbox"/>
----------------------------------	----------------------------------	--	--	--------------------------------------	--------------------------	--------------------------

**11. Lydforhold**

Lydisolation til naborum (dB)	Trinlydniveau (dB)	Efterklangstid (sek)	Støj fra tek. installationer (dB)	Vejtrafikstøj (dB)
<input type="checkbox"/> R' w >	<input type="checkbox"/> L' n,w	<input type="checkbox"/> T <sub>250-2000</sub>	<input type="checkbox"/> L <sub>aeq</sub>	<input type="checkbox"/> L <sub>aeq</sub>

**13. Inventar**

13.1 fast inventar	_____	<input type="checkbox"/> anlæg	<input type="checkbox"/> bygherrelev.
13.2 løst inventar	_____	<input type="checkbox"/> anlæg	<input type="checkbox"/> bygherrelev.
13.3 apparatur/udstyr	_____	<input type="checkbox"/> anlæg	<input type="checkbox"/> bygherrelev.
13.4 skiltning mv	elektronisk dørskilt	<input type="checkbox"/> anlæg	<input type="checkbox"/> bygherrelev.
13.5 andet	_____	<input type="checkbox"/> anlæg	<input type="checkbox"/> bygherrelev.

**14. Bemærkninger**

\_\_\_\_\_

\_\_\_\_\_

\_\_\_\_\_

\_\_\_\_\_



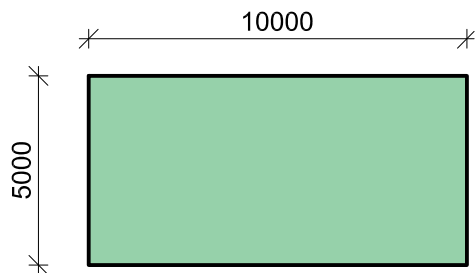

H+ARKITEKTER  
18-04-2016

**Politiets uddannelsescenter vest UCV**

DV/AKN

Placering: **FÆLLES** Nettoareal: 50 m<sup>2</sup> Rumtype nr.: **F54**  
Rumkategori: Varmecentral Rumhøjde: 3,5 m Fase: Byggeprogram

**1. Overfladekrav**

- |            |   |                                       |                                      |  |                                      |                                |   |
|------------|---|---------------------------------------|--------------------------------------|--|--------------------------------------|--------------------------------|---|
| 1.1 gulv   | <input type="checkbox"/> linoleum               | <input type="checkbox"/> natursten    | <input type="checkbox"/> Fliser      | <input type="checkbox"/> måtte           | <input type="checkbox"/> træ         | <input type="checkbox"/>       | <input checked="" type="checkbox"/> støvbund. beton |
| 1.2 væg    | <input checked="" type="checkbox"/> malet       | <input type="checkbox"/> spec.malet   | <input type="checkbox"/> Fliser      | <input type="checkbox"/> glas            | <input type="checkbox"/> vandtæt     | <input type="checkbox"/> panel | <input type="checkbox"/> pudset og malet            |
| 1.3 loft   | <input checked="" type="checkbox"/> malet       | <input type="checkbox"/> lydreguleret | <input type="checkbox"/> nedtageligt | <input checked="" type="checkbox"/> fast | <input type="checkbox"/>             | <input type="checkbox"/> panel | <input type="checkbox"/>                            |
| 1.4 døre   | <input checked="" type="checkbox"/> 10 M bredde | <input type="checkbox"/> brandkrav    | <input type="checkbox"/> lydkrav     | <input type="checkbox"/> glasdør         | <input type="checkbox"/> ABDL        | <input type="checkbox"/> ADK   | <input type="checkbox"/> aut. åbning                |
| 1.5 vindue | <input type="checkbox"/>                        | <input type="checkbox"/>              | <input type="checkbox"/> lydkrav     | <input type="checkbox"/> solafskærmning  | <input type="checkbox"/> mørklægning | <input type="checkbox"/>       | <input type="checkbox"/> mek. åbning                |

**2. Brandtekn. install.**

- ABA     ABDL     ABV     varsling     slangevinder     brandtryk     Sprinkling

**4. El-installationer**

- |                        |  |  |   |                                      |                                      |                                    |                                    |
|------------------------|--|--|---|--------------------------------------|--------------------------------------|------------------------------------|------------------------------------|
| 4.1 belysning/ styring | <input checked="" type="checkbox"/> nødbelysning | <input type="checkbox"/> PIR                     | <input type="checkbox"/> lysdæmpning    | <input type="checkbox"/> "sluk alt"  | <input type="checkbox"/> tidsstyring | <input type="checkbox"/>           | <input type="checkbox"/>           |
| 4.2 stikkontakter/ IT  | <input checked="" type="checkbox"/> 230V stik    | <input checked="" type="checkbox"/> 230V IT stik | <input type="checkbox"/> 16A/400V stik  | <input type="checkbox"/> andre       | <input type="checkbox"/> PDS         | <input type="checkbox"/> Tif. stik | <input type="checkbox"/> højtalere |
| 4.3 lysarmaturer       | <input checked="" type="checkbox"/> indbygget    | <input type="checkbox"/> nedhængt                | <input type="checkbox"/>                | <input type="checkbox"/>             | <input type="checkbox"/>             | <input type="checkbox"/>           | <input type="checkbox"/>           |
| 4.6 bygningsautom.     | <input type="checkbox"/> elevator                | <input type="checkbox"/> vinduesåbner            | <input type="checkbox"/> solafskærmning | <input type="checkbox"/> mørklægning | <input type="checkbox"/>             | <input type="checkbox"/>           | <input type="checkbox"/>           |

**5. Særintall., el**

- ADK     porttelefon     videoovervågn.     intern TV     antennestik     gulvbokse
- samtaleanlæg     højtaleraanlæg     telefonanlæg     info-system     skærmet install.

**6. Sanitære install.**

- 6.1 installationer     koldt-vand     varmt-vand     køkken-unit     gulv afløb     håndvask     udslagsvask

**7. Opvarmning**

- radiator     gulvvarme     konvektor     indblæsn.luft

**8. Ventilation**

- 8.1 ventilation/styring     mekanisk ventilation     naturlig vent.     køling     emhætte     rumstyring     zonestyling

**10. Dagslysforhold**

- sidelys     ovenlys     ingen krav     solafskærmn.     mørklægning

**11. Lydforhold**

- |                                 |                                 |  |   |   |
|---------------------------------|---------------------------------|--|---|---|
| Lydisolation til naborum (dB)   | Trinlydniveau (dB)              | Efterklangstid (sek)                           | Støj fra tek. installationer (dB)         | Vejtrafikstøj (dB)                        |
| <input type="checkbox"/> R' w > | <input type="checkbox"/> L' n,w | <input type="checkbox"/> T <sub>250-2000</sub> | <input type="checkbox"/> L <sub>aeq</sub> | <input type="checkbox"/> L <sub>aeq</sub> |

**13. Inventar**

- |                       |                      |                                |                                       |
|-----------------------|----------------------|--------------------------------|---------------------------------------|
| 13.1 fast inventar    | _____                | <input type="checkbox"/> anlæg | <input type="checkbox"/> bygherrelev. |
| 13.2 løst inventar    | _____                | <input type="checkbox"/> anlæg | <input type="checkbox"/> bygherrelev. |
| 13.3 apparatur/udstyr | _____                | <input type="checkbox"/> anlæg | <input type="checkbox"/> bygherrelev. |
| 13.4 skiltning mv     | elektronisk dørskilt | <input type="checkbox"/> anlæg | <input type="checkbox"/> bygherrelev. |
| 13.5 andet            | _____                | <input type="checkbox"/> anlæg | <input type="checkbox"/> bygherrelev. |

**14. Bemærkninger**

\_\_\_\_\_

\_\_\_\_\_

\_\_\_\_\_

## UCV - UDDANNELSESCENTER VEST - RIGSPOLITIET

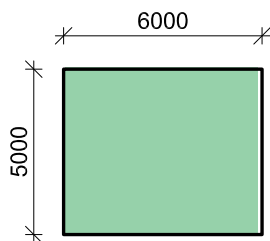
H+ARKITEKTER  
18-04-2016

## Politiets uddannelsescenter vest UCV

DV/AKN

Placering: **FÆLLES** Nettoareal: 30 m<sup>2</sup> Rumtype nr.: **F55**  
 Rumkategori: Nødgenerator Rumhøjde: 3,0 m Fase: Byggeprogram

## 1. Overfladekrav

1.1 gulv	<input type="checkbox"/> linoleum	<input type="checkbox"/> natursten	<input type="checkbox"/> Fliser	<input type="checkbox"/> måtte	<input type="checkbox"/> træ	<input type="checkbox"/>	<input checked="" type="checkbox"/> støvbund. beton
1.2 væg	<input checked="" type="checkbox"/> malet	<input type="checkbox"/> spec.malet	<input type="checkbox"/> Fliser	<input type="checkbox"/> glas	<input type="checkbox"/> vandtæt	<input type="checkbox"/> panel	<input type="checkbox"/> pudset og malet
1.3 loft	<input checked="" type="checkbox"/> malet	<input type="checkbox"/> lydreguleret	<input type="checkbox"/> nedtageligt	<input checked="" type="checkbox"/> fast	<input type="checkbox"/>	<input type="checkbox"/> panel	<input type="checkbox"/>
1.4 døre	<input checked="" type="checkbox"/> 10 M bredde	<input type="checkbox"/> brandkrav	<input type="checkbox"/> lydkrav	<input type="checkbox"/> glasdør	<input type="checkbox"/> ABDL	<input type="checkbox"/> ADK	<input type="checkbox"/> aut. åbning
1.5 vindue	<input type="checkbox"/>	<input type="checkbox"/>	<input type="checkbox"/> lydkrav	<input type="checkbox"/> solafskærmning	<input type="checkbox"/> mørklægning	<input type="checkbox"/>	<input type="checkbox"/> mek. åbning

## 2. Brandtekn. install.

ABA  ABDL  ABV  varsling  slangevinder  brandtryk  Sprinkling

## 4. El-installationer

4.1 belysning/ styring	<input checked="" type="checkbox"/> nødbelysning	<input type="checkbox"/> PIR	<input type="checkbox"/> lysdæmpning	<input type="checkbox"/> "sluk alt"	<input type="checkbox"/> tidsstyring	<input type="checkbox"/>	<input type="checkbox"/>
4.2 stikkontakter/ IT	<input checked="" type="checkbox"/> 230V stik	<input checked="" type="checkbox"/> 230V IT stik	<input type="checkbox"/> 16A/400V stik	<input type="checkbox"/> andre	<input type="checkbox"/> PDS	<input type="checkbox"/> Tlf. stik	<input type="checkbox"/> højtalere
4.3 lysarmaturer	<input checked="" type="checkbox"/> indbygget	<input type="checkbox"/> nedhængt	<input type="checkbox"/>	<input type="checkbox"/>	<input type="checkbox"/>	<input type="checkbox"/>	<input type="checkbox"/>
4.6 bygningsautom.	<input type="checkbox"/> elevator	<input type="checkbox"/> vinduesåbner	<input type="checkbox"/> solafskærmning	<input type="checkbox"/> mørklægning	<input type="checkbox"/>	<input type="checkbox"/>	<input type="checkbox"/>

## 5. Særinstall., el

ADK  porttelefon  videoovervågn.  intern TV  antennestik  gulvbokse   
 samtaleanlæg  højtaleraanlæg  telefonanlæg  info-system  skærmet install.

## 6. Sanitære install.

6.1 installationer  koldt-vand  varmt-vand  køkken-unit  gulvafløb  håndvask  udslagsvask

## 7. Opvarmning

radiator  gulvvarme  konvektor  indblæsn.luft

## 8. Ventilation

8.1 ventilation/styring  mekanisk ventilation  naturlig vent.  køling  emhætte  rumstyring  zonestyling

## 10. Dagslysforhold

sidelys  ovenlys  ingen krav  solafskærmn.  mørklægning

## 11. Lydforhold

Lydisolation til naborum (dB)	Trinlydniveau (dB)	Efterklangstid (sek)	Støj fra tek. installationer (dB)	Vejtrafikstøj (dB)
<input type="checkbox"/> R' w >	<input type="checkbox"/> L' n,w	<input type="checkbox"/> T <sub>250-2000</sub>	<input type="checkbox"/> L <sub>aeq</sub>	<input type="checkbox"/> L <sub>aeq</sub>

## 13. Inventar

13.1 fast inventar	_____	<input type="checkbox"/> anlæg	<input type="checkbox"/> bygherrelev.
13.2 løst inventar	_____	<input type="checkbox"/> anlæg	<input type="checkbox"/> bygherrelev.
13.3 apparatur/udstyr	_____	<input type="checkbox"/> anlæg	<input type="checkbox"/> bygherrelev.
13.4 skiltning mv	elektronisk dørskilt	<input type="checkbox"/> anlæg	<input type="checkbox"/> bygherrelev.
13.5 andet	_____	<input type="checkbox"/> anlæg	<input type="checkbox"/> bygherrelev.

## 14. Bemærkninger

## UCV - UDDANNELSESCENTER VEST - RIGSPOLITIET

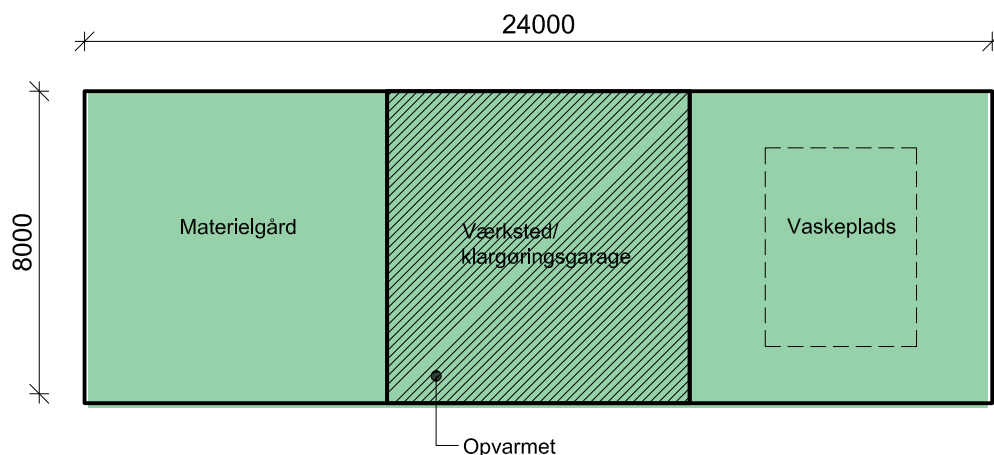
H+ARKITEKTER  
18-04-2016**Politiets uddannelsescenter vest UCV**

DV/AKN

Placering: **FÆLLES** Nettoareal: 200 m<sup>2</sup> Rumtype nr.: **F56**  
 Rumkategori: Materielgård og værksted Rumhøjde: 4,0 m Fase: Byggeprogram

**1. Overfladekrav**

1.1 gulv	<input type="checkbox"/> linoleum	<input type="checkbox"/> natursten	<input type="checkbox"/> Fliser	<input type="checkbox"/> måtte	<input type="checkbox"/> træ	<input type="checkbox"/>	<input checked="" type="checkbox"/> støvbund. beton
1.2 væg	<input checked="" type="checkbox"/> malet	<input type="checkbox"/> spec.malet	<input type="checkbox"/> Fliser	<input type="checkbox"/> glas	<input type="checkbox"/> vandtæt	<input type="checkbox"/> panel	<input type="checkbox"/> pudset og malet
1.3 loft	<input checked="" type="checkbox"/> malet	<input type="checkbox"/> lydreguleret	<input type="checkbox"/> nedtageligt	<input checked="" type="checkbox"/> fast	<input type="checkbox"/>	<input type="checkbox"/> panel	<input type="checkbox"/>
1.4 døre	<input type="checkbox"/> 10 M bredde	<input type="checkbox"/> brandkrav	<input type="checkbox"/> lydkrav	<input type="checkbox"/> glasdør	<input type="checkbox"/> ABDL	<input type="checkbox"/> ADK	<input type="checkbox"/> aut. åbning
1.5 vindue	<input type="checkbox"/>	<input type="checkbox"/>	<input type="checkbox"/> lydkrav	<input type="checkbox"/> solafskærmning	<input type="checkbox"/> mørklægning	<input type="checkbox"/>	<input type="checkbox"/> mek. åbning

**2. Brandtekn. install.**

<input type="checkbox"/> ABA	<input type="checkbox"/> ABDL	<input type="checkbox"/> ABV	<input type="checkbox"/> varsling	<input type="checkbox"/> slangevinder	<input type="checkbox"/> brandtryk	<input type="checkbox"/> Sprinkling
------------------------------	-------------------------------	------------------------------	-----------------------------------	---------------------------------------	------------------------------------	-------------------------------------

**4. El-installationer**

4.1 belysning/ styring	<input checked="" type="checkbox"/> nødbelysning	<input type="checkbox"/> PIR	<input type="checkbox"/> lysdæmpning	<input type="checkbox"/> "sluk alt"	<input type="checkbox"/> tidsstyring	<input type="checkbox"/>	<input type="checkbox"/>
4.2 stikkontakter/ IT	<input checked="" type="checkbox"/> 230V stik	<input checked="" type="checkbox"/> 230V IT stik	<input type="checkbox"/> 16A/400V stik	<input type="checkbox"/> andre	<input type="checkbox"/> PDS	<input type="checkbox"/> Tif. stik	<input type="checkbox"/> højtalere
4.3 lysarmaturer	<input checked="" type="checkbox"/> indbygget	<input type="checkbox"/> nedhængt	<input type="checkbox"/>	<input type="checkbox"/>	<input type="checkbox"/>	<input type="checkbox"/>	<input type="checkbox"/>
4.6 bygningsautom.	<input type="checkbox"/> elevator	<input type="checkbox"/> vinduesåbner	<input type="checkbox"/> solafskærmning	<input type="checkbox"/> mørklægning	<input type="checkbox"/>	<input type="checkbox"/>	<input type="checkbox"/>

**5. Særintall., el**

<input type="checkbox"/> ADK	<input type="checkbox"/> porttelefon	<input type="checkbox"/> videoovervågn.	<input type="checkbox"/> intern TV	<input type="checkbox"/> antennestik	<input type="checkbox"/> gulvbokse	<input type="checkbox"/>
<input type="checkbox"/> samtaleanlæg	<input type="checkbox"/> højtaleralæg	<input type="checkbox"/> telefonanlæg	<input type="checkbox"/> info-system	<input type="checkbox"/> skærmet install.	<input type="checkbox"/>	<input type="checkbox"/>

**6. Sanitære install.**

6.1 installationer	<input type="checkbox"/> koldt-vand	<input type="checkbox"/> varmt-vand	<input type="checkbox"/> køkken-unit	<input type="checkbox"/> gulvafløb	<input type="checkbox"/> håndvask	<input type="checkbox"/> udslagsvask	<input type="checkbox"/>
--------------------	-------------------------------------	-------------------------------------	--------------------------------------	------------------------------------	-----------------------------------	--------------------------------------	--------------------------

**7. Opvarmning**

<input type="checkbox"/> radiator	<input type="checkbox"/> gulvvarme	<input type="checkbox"/> konvektor	<input type="checkbox"/> indblæsn.luft	<input type="checkbox"/>	<input type="checkbox"/>	<input type="checkbox"/>
-----------------------------------	------------------------------------	------------------------------------	--	--------------------------	--------------------------	--------------------------

**8. Ventilation**

8.1 ventilation/styring	<input checked="" type="checkbox"/> mekanisk ventilation	<input type="checkbox"/> naturlig vent.	<input type="checkbox"/> køling	<input type="checkbox"/> emhætte	<input type="checkbox"/> rumstyring	<input type="checkbox"/> zonestyling
-------------------------	--	---	---------------------------------	----------------------------------	-------------------------------------	--------------------------------------

**10. Dagslysforhold**

<input type="checkbox"/> sidelys	<input type="checkbox"/> ovenlys	<input checked="" type="checkbox"/> ingen krav	<input type="checkbox"/> solafskærmmn.	<input type="checkbox"/> mørklægning	<input type="checkbox"/>	<input type="checkbox"/>
----------------------------------	----------------------------------	--	--	--------------------------------------	--------------------------	--------------------------

**11. Lydforhold**

Lydisolation til naborum (dB)	Trinlydniveau (dB)	Efterklangstid (sek)	Støj fra tek. installationer (dB)	Vejtrafikstøj (dB)
<input type="checkbox"/> R' w >	<input type="checkbox"/> L' n,w	<input type="checkbox"/> T <sub>250-2000</sub>	<input type="checkbox"/> L <sub>aeq</sub>	<input type="checkbox"/> L <sub>aeq</sub>

**13. Inventar**

13.1 fast inventar	_____	<input type="checkbox"/> anlæg	<input type="checkbox"/> bygherrelev.
13.2 løst inventar	_____	<input type="checkbox"/> anlæg	<input type="checkbox"/> bygherrelev.
13.3 apparatur/udstyr	_____	<input type="checkbox"/> anlæg	<input type="checkbox"/> bygherrelev.
13.4 skiltning mv	elektronisk dørskilt	<input type="checkbox"/> anlæg	<input type="checkbox"/> bygherrelev.
13.5 andet	_____	<input type="checkbox"/> anlæg	<input type="checkbox"/> bygherrelev.

**14. Bemærkninger**

Materielgård til parkering og opbevaring af maskiner og materiel til drift og vedligehold.

Værksted til servicering og løbende vedligehold

vaske og klargøringsområde for tjenestevogne

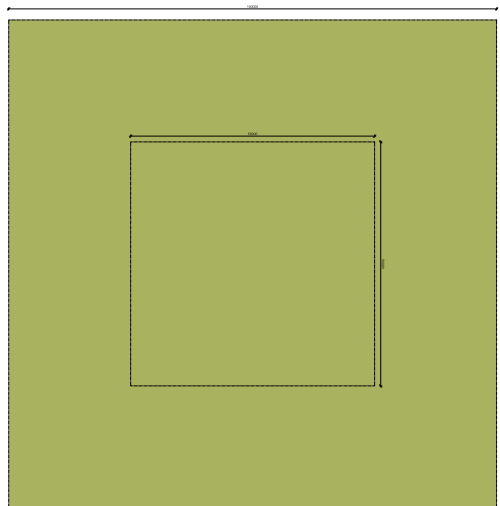

H+ARKITEKTER  
18-04-2016

**Politiets uddannelsescenter vest UCV**

DV/AKN

Placering: **UDE** Nettoareal: 10.000 m<sup>2</sup> Rumtype nr.: **U1**  
Rumkategori: Forhinderingsbane mm. Rumhøjde: Fase: Byggeprogram

**1. Overfladekrav**

- |            |   |                                       |                                      |   |                                      |                                |  |
|------------|---|---------------------------------------|--------------------------------------|---|--------------------------------------|--------------------------------|--|
| 1.1 gulv   | <input type="checkbox"/> linoleum               | <input type="checkbox"/> natursten    | <input type="checkbox"/> Fliser      | <input type="checkbox"/> måtte          | <input type="checkbox"/> træ         | <input type="checkbox"/>       | <input type="checkbox"/> støvbund. beton |
| 1.2 væg    | <input type="checkbox"/> malet                  | <input type="checkbox"/> spec.malet   | <input type="checkbox"/> Fliser      | <input type="checkbox"/> glas           | <input type="checkbox"/> vandtæt     | <input type="checkbox"/> panel | <input type="checkbox"/> pudset og malet |
| 1.3 loft   | <input type="checkbox"/> malet                  | <input type="checkbox"/> lydreguleret | <input type="checkbox"/> nedtageligt | <input type="checkbox"/> fast           | <input type="checkbox"/>             | <input type="checkbox"/> panel | <input type="checkbox"/>                 |
| 1.4 døre   | <input checked="" type="checkbox"/> 10 M bredde | <input type="checkbox"/> brandkrav    | <input type="checkbox"/> lydkrav     | <input type="checkbox"/> glasdør        | <input type="checkbox"/> ABDL        | <input type="checkbox"/> ADK   | <input type="checkbox"/> aut. åbning     |
| 1.5 vindue | <input type="checkbox"/>                        | <input type="checkbox"/>              | <input type="checkbox"/> lydkrav     | <input type="checkbox"/> solafskærmning | <input type="checkbox"/> mørklægning | <input type="checkbox"/>       | <input type="checkbox"/> mek. åbning     |

**2. Brandtekn. install.**

- ABA  ABDL  ABV  varsling  slangevinder  brandtryk  Sprinkling

**4. El-installationer**

- |                        |                                       |                                       |   |                                      |                                      |                                    |                                    |
|------------------------|---------------------------------------|---------------------------------------|---|--------------------------------------|--------------------------------------|------------------------------------|------------------------------------|
| 4.1 belysning/ styring | <input type="checkbox"/> nødbelysning | <input type="checkbox"/> PIR          | <input type="checkbox"/> lysdæmpning    | <input type="checkbox"/> "sluk alt"  | <input type="checkbox"/> tidsstyring | <input type="checkbox"/>           | <input type="checkbox"/>           |
| 4.2 stikkontakter/ IT  | <input type="checkbox"/> 230V stik    | <input type="checkbox"/> 230V IT stik | <input type="checkbox"/> 16A/400V stik  | <input type="checkbox"/> andre       | <input type="checkbox"/> PDS         | <input type="checkbox"/> Tif. stik | <input type="checkbox"/> højtalere |
| 4.3 lysarmaturer       | <input type="checkbox"/> indbygget    | <input type="checkbox"/> nedhængt     | <input type="checkbox"/>                | <input type="checkbox"/>             | <input type="checkbox"/>             | <input type="checkbox"/>           | <input type="checkbox"/>           |
| 4.6 bygningsautom.     | <input type="checkbox"/> elevator     | <input type="checkbox"/> vinduesåbner | <input type="checkbox"/> solafskærmning | <input type="checkbox"/> mørklægning | <input type="checkbox"/>             | <input type="checkbox"/>           | <input type="checkbox"/>           |

**5. Særintall., el**

- ADK  porttelefon  videoovervågn.  intern TV  antennestik  gulvbokse
- samtaleanlæg  højtaleraanlæg  telefonanlæg  info-system  skærmet install.

**6. Sanitære install.**

- 6.1 installationer  koldt-vand  varmt-vand  køkken-unit  gulvafløb  håndvask  udslagsvask

**7. Opvarmning**

- radiator  gulvvarme  konvektor  indblæsn.luft

**8. Ventilation**

- 8.1 ventilation/styring  mekanisk ventilation  naturlig vent.  køling  emhætte  rumstyring  zonestyling

**10. Dagslysforhold**

- sidelys  ovenlys  ingen krav  solafskærmm.  mørklægning

**11. Lydforhold**

- |                                 |                                 |  |   |   |
|---------------------------------|---------------------------------|--|---|---|
| Lydisolation til naborum (dB)   | Trinlydniveau (dB)              | Efterklangstid (sek)                           | Støj fra tek. installationer (dB)         | Vejtrafikstøj (dB)                        |
| <input type="checkbox"/> R' w > | <input type="checkbox"/> L' n,w | <input type="checkbox"/> T <sub>250-2000</sub> | <input type="checkbox"/> L <sub>aeq</sub> | <input type="checkbox"/> L <sub>aeq</sub> |

**13. Inventar**

- |                       |                                       |                                |                                       |
|-----------------------|---------------------------------------|--------------------------------|---------------------------------------|
| 13.1 fast inventar    | Forhinderingsstativer mm. som på BB30 | <input type="checkbox"/> anlæg | <input type="checkbox"/> bygherrelev. |
| 13.2 løst inventar    |                                       | <input type="checkbox"/> anlæg | <input type="checkbox"/> bygherrelev. |
| 13.3 apparatur/udstyr |                                       | <input type="checkbox"/> anlæg | <input type="checkbox"/> bygherrelev. |
| 13.4 skiltning mv     |                                       | <input type="checkbox"/> anlæg | <input type="checkbox"/> bygherrelev. |
| 13.5 andet            |                                       | <input type="checkbox"/> anlæg | <input type="checkbox"/> bygherrelev. |

**14. Bemærkninger**

Helikopterlandingsplads kan placeres ifm. det udendørs idrætsområde

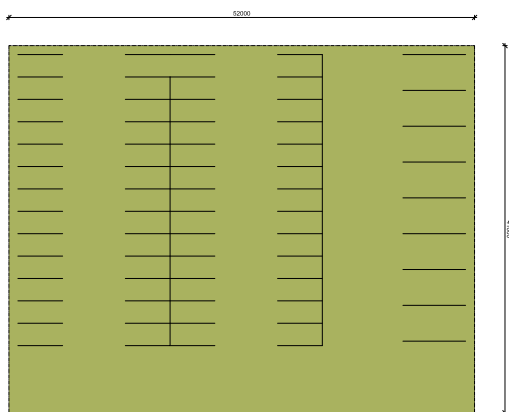

H+ARKITEKTER  
18-04-2016

**Politiets uddannelsescenter vest UCV**

DV/AKN

Placering: **UDE**  
Rumkategori: Sikrede p-pladser

Nettoareal: 2.130 m<sup>2</sup>  
Rumhøjde:

Rumtype nr.: **U2**  
Fase: Byggeprogram

**1. Overfladekrav**

1.1 gulv	<input type="checkbox"/> linoleum	<input type="checkbox"/> natursten	<input type="checkbox"/> Fliser	<input type="checkbox"/> måtte	<input type="checkbox"/> træ	<input type="checkbox"/>	<input type="checkbox"/> støvbund. beton
1.2 væg	<input type="checkbox"/> malet	<input type="checkbox"/> spec.malet	<input type="checkbox"/> Fliser	<input type="checkbox"/> glas	<input type="checkbox"/> vandtæt	<input type="checkbox"/> panel	<input type="checkbox"/> pudset og malet
1.3 loft	<input type="checkbox"/> malet	<input type="checkbox"/> lydreguleret	<input type="checkbox"/> nedtageligt	<input type="checkbox"/> fast	<input type="checkbox"/>	<input type="checkbox"/> panel	<input type="checkbox"/>
1.4 døre	<input checked="" type="checkbox"/> 10 M bredde	<input type="checkbox"/> brandkrav	<input type="checkbox"/> lydkrav	<input type="checkbox"/> glasdør	<input type="checkbox"/> ABDL	<input type="checkbox"/> ADK	<input type="checkbox"/> aut. åbning
1.5 vindue	<input type="checkbox"/>	<input type="checkbox"/>	<input type="checkbox"/> lydkrav	<input type="checkbox"/> solafskærmning	<input type="checkbox"/> mørklægning	<input type="checkbox"/>	<input type="checkbox"/> mek. åbning

**2. Brandtekn. install.**

<input type="checkbox"/> ABA	<input type="checkbox"/> ABDL	<input type="checkbox"/> ABV	<input type="checkbox"/> varsling	<input type="checkbox"/> slangevinder	<input type="checkbox"/> brandtryk	<input type="checkbox"/> Sprinkling
------------------------------	-------------------------------	------------------------------	-----------------------------------	---------------------------------------	------------------------------------	-------------------------------------

**4. El-installationer**

4.1 belysning/ styring	<input type="checkbox"/> nødbelysning	<input type="checkbox"/> PIR	<input type="checkbox"/> lysdæmpning	<input type="checkbox"/> "sluk alt"	<input type="checkbox"/> tidsstyring	<input type="checkbox"/>	<input type="checkbox"/>
4.2 stikkontakter/ IT	<input type="checkbox"/> 230V stik	<input type="checkbox"/> 230V IT stik	<input type="checkbox"/> 16A/400V stik	<input type="checkbox"/> andre	<input type="checkbox"/> PDS	<input type="checkbox"/> Tif. stik	<input type="checkbox"/> højtalere
4.3 lysarmaturer	<input type="checkbox"/> indbygget	<input type="checkbox"/> nedhængt	<input type="checkbox"/>	<input type="checkbox"/>	<input type="checkbox"/>	<input type="checkbox"/>	<input type="checkbox"/>
4.6 bygningsautom.	<input type="checkbox"/> elevator	<input type="checkbox"/> vinduesåbner	<input type="checkbox"/> solafskærmning	<input type="checkbox"/> mørklægning	<input type="checkbox"/>	<input type="checkbox"/>	<input type="checkbox"/>

**5. Særintall., el**

<input type="checkbox"/> ADK	<input type="checkbox"/> porttelefon	<input type="checkbox"/> videoovervågn.	<input type="checkbox"/> intern TV	<input type="checkbox"/> antennestik	<input type="checkbox"/> gulvbokse	<input type="checkbox"/>
<input type="checkbox"/> samtaleanlæg	<input type="checkbox"/> højtaleraanlæg	<input type="checkbox"/> telefonanlæg	<input type="checkbox"/> info-system	<input type="checkbox"/> skærmet install.	<input type="checkbox"/>	<input type="checkbox"/>

**6. Sanitære install.**

6.1 installationer	<input type="checkbox"/> koldt-vand	<input type="checkbox"/> varmt-vand	<input type="checkbox"/> køkken-unit	<input type="checkbox"/> gulvafløb	<input type="checkbox"/> håndvask	<input type="checkbox"/> udslagsvask	<input type="checkbox"/>
--------------------	-------------------------------------	-------------------------------------	--------------------------------------	------------------------------------	-----------------------------------	--------------------------------------	--------------------------

**7. Opvarmning**

<input type="checkbox"/> radiator	<input type="checkbox"/> gulvvarme	<input type="checkbox"/> konvektor	<input type="checkbox"/> indblæsn.luft	<input type="checkbox"/>	<input type="checkbox"/>	<input type="checkbox"/>
-----------------------------------	------------------------------------	------------------------------------	--	--------------------------	--------------------------	--------------------------

**8. Ventilation**

8.1 ventilation/styring	<input type="checkbox"/> mekanisk ventilation	<input type="checkbox"/> naturlig vent.	<input type="checkbox"/> køling	<input type="checkbox"/> emhætte	<input type="checkbox"/> rumstyring	<input type="checkbox"/> zonestyling
-------------------------	---	---	---------------------------------	----------------------------------	-------------------------------------	--------------------------------------

**10. Dagslysforhold**

<input type="checkbox"/> sidelys	<input type="checkbox"/> ovenlys	<input type="checkbox"/> ingen krav	<input type="checkbox"/> solafskærmmn.	<input type="checkbox"/> mørklægning	<input type="checkbox"/>	<input type="checkbox"/>
----------------------------------	----------------------------------	-------------------------------------	--	--------------------------------------	--------------------------	--------------------------

**11. Lydforhold**

Lydisolation til naborum (dB)	Trinlydniveau (dB)	Efterklangstid (sek)	Støj fra tek. installationer (dB)	Vejtrafikstøj (dB)
<input type="checkbox"/> R' w >	<input type="checkbox"/> L' n,w	<input type="checkbox"/> T <sub>250-2000</sub>	<input type="checkbox"/> L <sub>aeq</sub>	<input type="checkbox"/> L <sub>aeq</sub>

**13. Inventar**

13.1 fast inventar	_____	<input type="checkbox"/> anlæg	<input type="checkbox"/> bygherrelev.
13.2 løst inventar	_____	<input type="checkbox"/> anlæg	<input type="checkbox"/> bygherrelev.
13.3 apparatur/udstyr	_____	<input type="checkbox"/> anlæg	<input type="checkbox"/> bygherrelev.
13.4 skiltning mv	_____	<input type="checkbox"/> anlæg	<input type="checkbox"/> bygherrelev.
13.5 andet	_____	<input type="checkbox"/> anlæg	<input type="checkbox"/> bygherrelev.

**14. Bemærkninger**

Parkering bag hegn til ca. 50 køretøjer, herunder parkeringsbåse til 5 letsikrede gruppevogne på 4x7 m, 10 udrykningskøretøjer og 2 minibusser  
Parkeringspladsen skal sikres med hegn, aflåste porte og videoovervågning.

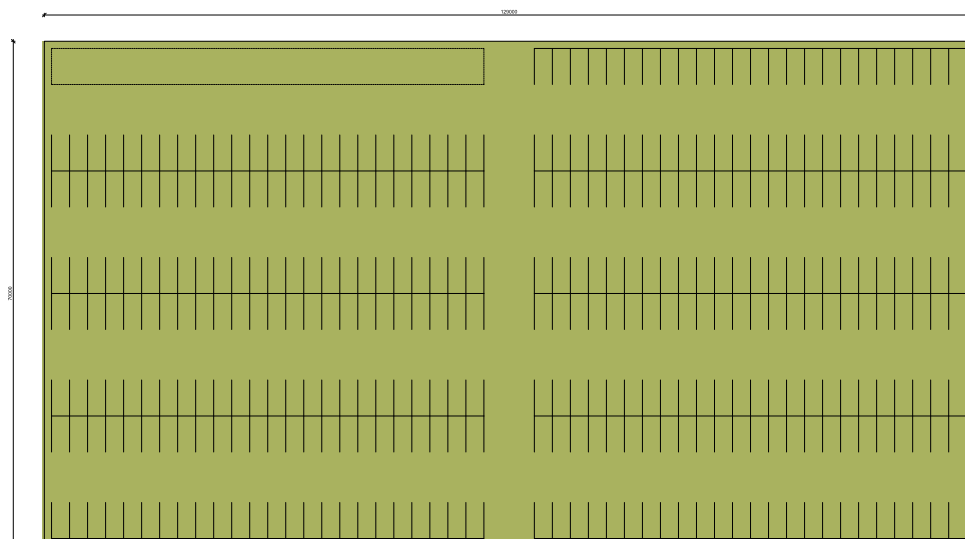

H+ARKITEKTER  
18-04-2016

**Politiets uddannelsescenter vest UCV**

DV/AKN

Placering: **UDE**  
Rumkategori: P-pladser

Nettoareal: 9.030 m<sup>2</sup>  
Rumhøjde:

Rumtype nr.: **U3**  
Fase: Byggeprogram

**1. Overfladekrav**

1.1 gulv	<input type="checkbox"/> linoleum	<input type="checkbox"/> natursten	<input type="checkbox"/> Fliser	<input type="checkbox"/> måtte	<input type="checkbox"/> træ	<input type="checkbox"/>	<input type="checkbox"/> støvbund. beton
1.2 væg	<input type="checkbox"/> malet	<input type="checkbox"/> spec.malet	<input type="checkbox"/> Fliser	<input type="checkbox"/> glas	<input type="checkbox"/> vandtæt	<input type="checkbox"/> panel	<input type="checkbox"/> pudset og malet
1.3 loft	<input type="checkbox"/> malet	<input type="checkbox"/> lydreguleret	<input type="checkbox"/> nedtageligt	<input type="checkbox"/> fast	<input type="checkbox"/>	<input type="checkbox"/> panel	<input type="checkbox"/>
1.4 døre	<input checked="" type="checkbox"/> 10 M bredde	<input type="checkbox"/> brandkrav	<input type="checkbox"/> lydkrav	<input type="checkbox"/> glasdør	<input type="checkbox"/> ABDL	<input type="checkbox"/> ADK	<input type="checkbox"/> aut. åbning
1.5 vindue	<input type="checkbox"/>	<input type="checkbox"/>	<input type="checkbox"/> lydkrav	<input type="checkbox"/> solafskærmning	<input type="checkbox"/> mørklægning	<input type="checkbox"/>	<input type="checkbox"/> mek. åbning

**2. Brandtekn. install.**

<input type="checkbox"/> ABA	<input type="checkbox"/> ABDL	<input type="checkbox"/> ABV	<input type="checkbox"/> varsling	<input type="checkbox"/> slangevinder	<input type="checkbox"/> brandtryk	<input type="checkbox"/> Sprinkling
------------------------------	-------------------------------	------------------------------	-----------------------------------	---------------------------------------	------------------------------------	-------------------------------------

**4. El-installationer**

4.1 belysning/ styring	<input type="checkbox"/> nødbelysning	<input type="checkbox"/> PIR	<input type="checkbox"/> lysdæmpning	<input type="checkbox"/> "sluk alt"	<input type="checkbox"/> tidsstyring	<input type="checkbox"/>	<input type="checkbox"/>
4.2 stikkontakter/ IT	<input type="checkbox"/> 230V stik	<input type="checkbox"/> 230V IT stik	<input type="checkbox"/> 16A/400V stik	<input type="checkbox"/> andre	<input type="checkbox"/> PDS	<input type="checkbox"/> Tif. stik	<input type="checkbox"/> højtalere
4.3 lysarmaturer	<input type="checkbox"/> indbygget	<input type="checkbox"/> nedhængt	<input type="checkbox"/>	<input type="checkbox"/>	<input type="checkbox"/>	<input type="checkbox"/>	<input type="checkbox"/>
4.6 bygningsautom.	<input type="checkbox"/> elevator	<input type="checkbox"/> vinduesåbner	<input type="checkbox"/> solafskærmning	<input type="checkbox"/> mørklægning	<input type="checkbox"/>	<input type="checkbox"/>	<input type="checkbox"/>

**5. Særintall., el**

<input type="checkbox"/> ADK	<input type="checkbox"/> porttelefon	<input type="checkbox"/> videoovervågn.	<input type="checkbox"/> intern TV	<input type="checkbox"/> antenestik	<input type="checkbox"/> gulvbokse	<input type="checkbox"/>
<input type="checkbox"/> samtaleanlæg	<input type="checkbox"/> højtaleraanlæg	<input type="checkbox"/> telefonanlæg	<input type="checkbox"/> info-system	<input type="checkbox"/> skærmet install.	<input type="checkbox"/>	<input type="checkbox"/>

**6. Sanitære install.**

6.1 installationer	<input type="checkbox"/> koldt-vand	<input type="checkbox"/> varmt-vand	<input type="checkbox"/> køkken-unit	<input type="checkbox"/> gulv afløb	<input type="checkbox"/> håndvask	<input type="checkbox"/> udslagsvask	<input type="checkbox"/>
--------------------	-------------------------------------	-------------------------------------	--------------------------------------	-------------------------------------	-----------------------------------	--------------------------------------	--------------------------

**7. Opvarmning**

<input type="checkbox"/> radiator	<input type="checkbox"/> gulvvarme	<input type="checkbox"/> konvektor	<input type="checkbox"/> indblæsn.luft	<input type="checkbox"/>	<input type="checkbox"/>	<input type="checkbox"/>
-----------------------------------	------------------------------------	------------------------------------	--	--------------------------	--------------------------	--------------------------

**8. Ventilation**

8.1 ventilation/styring	<input type="checkbox"/> mekanisk ventilation	<input type="checkbox"/> naturlig vent.	<input type="checkbox"/> køling	<input type="checkbox"/> emhætte	<input type="checkbox"/> rumstyring	<input type="checkbox"/> zonestyling
-------------------------	---	---	---------------------------------	----------------------------------	-------------------------------------	--------------------------------------

**10. Dagslysforhold**

<input type="checkbox"/> sidelys	<input type="checkbox"/> ovenlys	<input type="checkbox"/> ingen krav	<input type="checkbox"/> solafskærmm.	<input type="checkbox"/> mørklægning	<input type="checkbox"/>	<input type="checkbox"/>
----------------------------------	----------------------------------	-------------------------------------	---------------------------------------	--------------------------------------	--------------------------	--------------------------

**11. Lydforhold**

Lydisolation til naborum (dB)	Trinlydniveau (dB)	Efterklangstid (sek)	Støj fra tek. installationer (dB)	Vejtrafikstøj (dB)
<input type="checkbox"/> R' w >	<input type="checkbox"/> L' n,w	<input type="checkbox"/> T <sub>250-2000</sub>	<input type="checkbox"/> L <sub>aeq</sub>	<input type="checkbox"/> L <sub>aeq</sub>

**13. Inventar**

13.1 fast inventar	_____	<input type="checkbox"/> anlæg	<input type="checkbox"/> bygherrelev.
13.2 løst inventar	_____	<input type="checkbox"/> anlæg	<input type="checkbox"/> bygherrelev.
13.3 apparatur/udstyr	_____	<input type="checkbox"/> anlæg	<input type="checkbox"/> bygherrelev.
13.4 skiltning mv	_____	<input type="checkbox"/> anlæg	<input type="checkbox"/> bygherrelev.
13.5 andet	_____	<input type="checkbox"/> anlæg	<input type="checkbox"/> bygherrelev.

**14. Bemærkninger**

P-pladser til biler og motorcykler for 400 studerende + overdækket cykelparkering for ca. 50 cykler

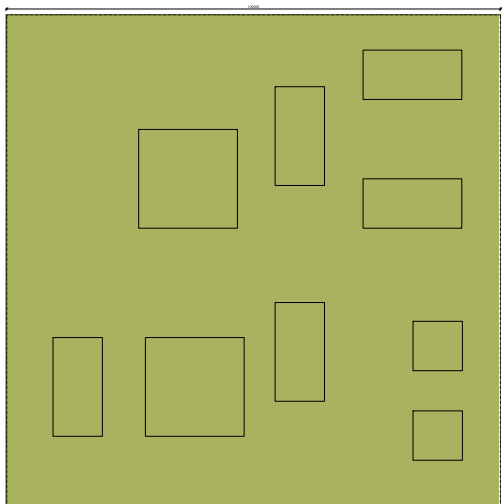

H+ARKITEKTER  
18-04-2016

**Politiets uddannelsescenter vest UCV**

DV/AKN

Placering: **UDE** Nettoareal: 10.000 m<sup>2</sup> Rumtype nr.: **U4**  
Rumkategori: Øvelsesterræn/ by Rumhøjde: Fase: Byggeprogram

**1. Overfladekrav**

1.1 gulv	<input type="checkbox"/> linoleum	<input type="checkbox"/> natursten	<input type="checkbox"/> Fliser	<input type="checkbox"/> måtte	<input type="checkbox"/> træ	<input type="checkbox"/>	<input type="checkbox"/> støvbund. beton
1.2 væg	<input type="checkbox"/> malet	<input type="checkbox"/> spec.malet	<input type="checkbox"/> Fliser	<input type="checkbox"/> glas	<input type="checkbox"/> vandtæt	<input type="checkbox"/> panel	<input type="checkbox"/> pudset og malet
1.3 loft	<input type="checkbox"/> malet	<input type="checkbox"/> lydreguleret	<input type="checkbox"/> nedtageligt	<input type="checkbox"/> fast	<input type="checkbox"/>	<input type="checkbox"/> panel	<input type="checkbox"/>
1.4 døre	<input checked="" type="checkbox"/> 10 M bredde	<input type="checkbox"/> brandkrav	<input type="checkbox"/> lydkrav	<input type="checkbox"/> glasdør	<input type="checkbox"/> ABDL	<input type="checkbox"/> ADK	<input type="checkbox"/> aut. åbning
1.5 vindue	<input type="checkbox"/>	<input type="checkbox"/>	<input type="checkbox"/> lydkrav	<input type="checkbox"/> solafskærmning	<input type="checkbox"/> mørklægning	<input type="checkbox"/>	<input type="checkbox"/> mek. åbning

**2. Brandtekn. install.**

ABA  ABDL  ABV  varsling  slangevinder  brandtryk  Sprinkling

**4. El-installationer**

4.1 belysning/ styring	<input type="checkbox"/> nødbelysning	<input type="checkbox"/> PIR	<input type="checkbox"/> lysdæmpning	<input type="checkbox"/> "sluk alt"	<input type="checkbox"/> tidsstyring	<input type="checkbox"/>	<input type="checkbox"/>
4.2 stikkontakter/ IT	<input type="checkbox"/> 230V stik	<input type="checkbox"/> 230V IT stik	<input type="checkbox"/> 16A/400V stik	<input type="checkbox"/> andre	<input type="checkbox"/> PDS	<input type="checkbox"/> Tif. stik	<input type="checkbox"/> højtalere
4.3 lysarmaturer	<input type="checkbox"/> indbygget	<input type="checkbox"/> nedhængt	<input type="checkbox"/>	<input type="checkbox"/>	<input type="checkbox"/>	<input type="checkbox"/>	<input type="checkbox"/>
4.6 bygningsautom.	<input type="checkbox"/> elevator	<input type="checkbox"/> vinduesåbner	<input type="checkbox"/> solafskærmning	<input type="checkbox"/> mørklægning	<input type="checkbox"/>	<input type="checkbox"/>	<input type="checkbox"/>

**5. Særintall., el**

ADK  porttelefon  videoovervågn.  intern TV  antennestik  gulvbokse

samtaleanlæg  højtaleralæg  telefonanlæg  info-system  skærmet install.

**6. Sanitære install.**

6.1 installationer  koldt-vand  varmt-vand  køkken-unit  gulvafløb  håndvask  udslagsvask

**7. Opvarmning**

radiator  gulvvarme  konvektor  indblæsn.luft

**8. Ventilation**

8.1 ventilation/styring  mekanisk ventilation  naturlig vent.  køling  emhætte  rumstyring  zonestyling

**10. Dagslysforhold**

sidelys  ovenlys  ingen krav  solafskærmm.  mørklægning

**11. Lydforhold**

Lydisolation til naborum (dB)	Trinlydniveau (dB)	Efterklangstid (sek)	Støj fra tek. installationer (dB)	Vejtrafikstøj (dB)
<input type="checkbox"/> R' w >	<input type="checkbox"/> L' n,w	<input type="checkbox"/> T <sub>250-2000</sub>	<input type="checkbox"/> L <sub>aeq</sub>	<input type="checkbox"/> L <sub>aeq</sub>

**13. Inventar**

13.1 fast inventar	_____	<input type="checkbox"/> anlæg	<input type="checkbox"/> bygherrelev.
13.2 løst inventar	_____	<input type="checkbox"/> anlæg	<input type="checkbox"/> bygherrelev.
13.3 apparatur/udstyr	_____	<input type="checkbox"/> anlæg	<input type="checkbox"/> bygherrelev.
13.4 skiltning mv	_____	<input type="checkbox"/> anlæg	<input type="checkbox"/> bygherrelev.
13.5 andet	_____	<input type="checkbox"/> anlæg	<input type="checkbox"/> bygherrelev.

**14. Bemærkninger**

10.000 m2 grundplan - 100x100 m samt 2.000 m2 bebyggelse

## UCV - UDDANNELSESCENTER VEST - RIGSPOLITIET

## AREALOVERSIGT

Rum nr.	Type	Antal	Areal	Bygningsareal	Udeareal	U-opvarmet
			m <sup>2</sup>	m <sup>2</sup>		
B1	Undervisningslokaler	8	100	800		
B2	IT lokaler	2	100	200		
B3	Storrumlokale	1	140	140		
B4	Grupperum	9	30	270		
B5	Studiemiljø	2	30	60		
B6	Mødelokaler	4	30	120		
B7	Omkædning/ Garderobe	1	600	600		
B8	Bad	1	100	100		
E1	Undervisningslokaler	8	100	800		
E2	IT lokaler	2	100	200		
E3	Storrumlokale	1	140	140		
E4	Grupperum/ Mødrum	8	30	240		
E5	Videoføring	2	30	60		
E6	Videokonference	2	25	50		
E7	Vagtcentral	1	200	200		
E8	KSN	1	100	100		
E9	KST	1	50	50		
E10a	Møderum	2	20	40		
E10b	Pauserum	1	20	20		
E11	Køkken	1	20	20		
E30a	Reception Hotel	1	50	50		
E30b	Kontor Hotel	1	44	44		
E31	Personalerum Hotel	1	30	30		
E32	Personale omklædning/ bad	1	30	30		
E33	Opholdsstue Hotel	1	80	80		
E34	Værelser Hotel	150	20	3000		
F1	Forhal	1	140	140		
F2	Ekspedition/ Vagt	1	60	60		
F3a	Kontor, 4 personer	10	44	440		
F3b	Kontor, 2 personer	8	22	176		
F3c	Kontor, leder	2	22	44		
F4	Personalerum/ Køkken	1	128	128		
F5	Bibliotek/ Studiemiljø	1	150	150		
F6	IT medarbejder	1	22	22		
F7	Kantinekøkken	1	380	380		
F8a	Kantine, Basisuddannelsen	1	300	300		
F8b	Kantine, Efter-/ videreuddannelsen	1	370	370		
F9	Auditorium	1	300	300		
F10	Garderobe	1	40	40		
F11	Skydesimulator	1	100	100		
F12	Skydebane	1	1160	1160		
F13	Briefing	1	70	70		
F14	Våbenrenserum	1	30	30		
F15	MIK udstur/ Opbevaring	3	50	150		
F16	Våbenrum	1	100	100		
F17	Idrætssal	1	500	500		
F18	Gerningsstedlokale	2	160	320		
F19	Kriminalteknisk lokale	1	60	60		
F20	Patruljetjenestelokale	1	375	375		
F21	Indtræningslokale	1	375	375		
F22	Bad/ Omklædning	1	100	100		
F23	Selvforvar	2	340	680		
F24	Vægttræning	2	340	680		
F40	Toiletter	30	5	150		
F41	Handicap toiletter	5	5	25		
F42	Rengøringsrum	5	10	50		
F43	Print/ Kopi/ Makulator	4	10	40		
F44	Lille depot	5	20	100		
F45	Stort depot	5	50	250		
F50	UPS rum	1	10	10		
F51	Krydsfelt	4	10	40		
F52	Serverrum	1	25	25		
F53	Teknik/ Ventilation	4	25	100		
F54	Varmecentral	1	50	50		
F55	Nødgenerator	1	30	30		
F56	Værksted	1	65	65		
U1	Forhindringsbane/ Helikopterlandingsplads	1	10000		10000	
U2	Sikrede P-pladser	1	2130		2130	
U3	P-pladser	1	9030		9030	
U4a	Øvelseshallen	1	10000		10000	
U4b	Øvelsesby	1	2000			2000
U5	Materielgård	1	135		135	
I ALT NETTO				<b>15629</b>	<b>31295</b>	<b>2000</b>
I ALT BRUTTO X 1,5				<b>23443,5</b>		



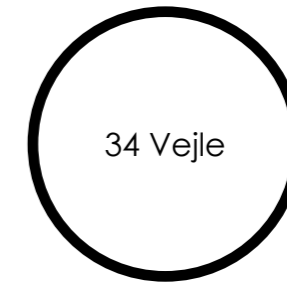
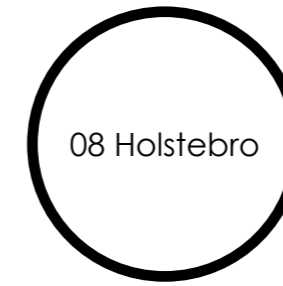

# UCV - UDDANNELSESCENTER VEST - RIGSPOLITIET AREALDISPONERING

**Samlet arealoversigt**

Generelt er der gået på kompromis ifht de ønskede arealer i rumskemaerne, af 18.04.2016, for at kunne indpasse sig til de udvalgte ejendomme.

Der er også gået på kompromis ifht nogle af de ønskede sammenhænge mellem funktioner, for at kunne indpasse sig de udvalgte ejendomme, jf. Nærhedsdiagrammer af 18.04.2016

De fysiske rammer er på denne baggrund vurderet efter om funktioner/ arealer i den "komplette" løsning (både basis- og efter-/ videreuddannelse) kan indpasses i ejendommene med den bedst mulige sammenhæng, også ifht. nye tilbygninger.

I nærværende materiale er hotelværelser indpasset i den eksisterende ejendoms masse, i det omfang det virker logisk, f.eks. hvor der allerede findes overnatningsfaciliteter i bygningerne.

Det resterende antal manglende værelser/m<sup>2</sup> er markeret med blå på lokationerne.

For at gøre den økonomiske vurdering sammenlignelig har Bygningsstyrelsen afsat arealer på det resterende antal manglende værelser, med udgangspunkt i at hotel med 150 værelser udgør 4.800 m<sup>2</sup> brutto.

På oversigten herunder fremgår det antal manglende værelser, og heraf følgende m<sup>2</sup> brutto, på de forskellige lokationer.

Oversigtstegninger illustrerer hvor de ekstra overnatningsfaciliteter evt. vil kunne placeres, hvilket vil afklares senere i forhandlinger med de lokale myndigheder, som alle øvrige bygningsændringer.

	Lokalitet	Bruttoareal Eksist.		Bruttoareal Nybyg.		Heraf overnatningsfaciliteter	Samlet bygningsareal		Ekstra overnatningsfaciliteter			Samlet bygningsareal inkl. hotel
04	Frederikshavn	7.850 m <sup>2</sup>		5.910 m <sup>2</sup>		0	13.760 m <sup>2</sup>		150 vær.	4.800 m <sup>2</sup>		18.560 m <sup>2</sup>
05	Haderslev	18.550 (Del af 60.267 m <sup>2</sup> )	m <sup>2</sup>	1.150 m <sup>2</sup>		150	19.700 m <sup>2</sup>		0		m <sup>2</sup>	19.700 m <sup>2</sup>
08	Holstebro	15.727 m <sup>2</sup>		3.000 m <sup>2</sup>		0	18.727 m <sup>2</sup>		150 vær.	4.800 m <sup>2</sup>		23.527 m <sup>2</sup>
10	Ikast-Brande	9.273 m <sup>2</sup>		5.030 m <sup>2</sup>		0	14.303 m <sup>2</sup>		150 vær.	4.800 m <sup>2</sup>		19.103 m <sup>2</sup>
25	Skanderborg Sølund	11.300 m <sup>2</sup>		6.950 m <sup>2</sup>		45	18.250 m <sup>2</sup>		105 vær.	3.360 m <sup>2</sup>		21.610 m <sup>2</sup>
26	Skanderborg	■	■	■	■	■	■	■	■	■	■	■
■	Sønderborg	22.560 m <sup>2</sup>		2.650 m <sup>2</sup>		150	25.210 m <sup>2</sup>		0		m <sup>2</sup>	25.210 m <sup>2</sup>
34	Vejle	7.105 m <sup>2</sup>		7.845 m <sup>2</sup>		0	14.950 m <sup>2</sup>		150 vær.	4.800 m <sup>2</sup>		19.750 m <sup>2</sup>

# 04 Frederikshavn

Adresse	Hånbæksvej 32 A Frederikshavn
Betegnelse	Tidligere skole
Bygningsareal	7.850 m <sup>2</sup>
Grundareal	63.200 m <sup>2</sup>

Bygning	Funktion	Areal, m <sup>2</sup>	Etager
	Forhal/ ekspedition		1
	Undervisning		
	Administration		
	Omkl./ Bad		
	Vægttræning		
	Gerningssted		Kælder
	Kriminalteknisk lokale		
	Indtrængningslokale		
	Patroljetjenestelokale		
	Omkl./ Bad		
	MIK udstyr		
	Våbenrum mv		
<b>I alt</b>		<b>7.850</b>	
<b>Nybygning 1</b>	Selvforsvar	2.430	1
	Idrætssal		
	Vagtcentral; KSN mv.		
	Skydebane/ Briefing mv.	2.280	Kælder
	Teknik		
	Vagtcentral; KSN mv.		
<b>Nybygning 2</b>	Kantine/ -køkken	1.050	1
	Teknik	150	Kælder
<b>I alt</b>	<b>Tilbygninger</b>	<b>3.480</b>	
	<b>Kældre</b>	<b>2.430</b>	
<b>I alt</b>		<b>5.910</b>	
<b>I alt bruttoetageareal inkl. kældre</b>		<b>13.760</b>	
<b>150 værelser</b>		<b>4.800</b>	
<b>I alt</b>		<b>18.560</b>	



ca.1:2000

# 04 Frederikshavn



Tilbygning 1  
2.430 m<sup>2</sup>

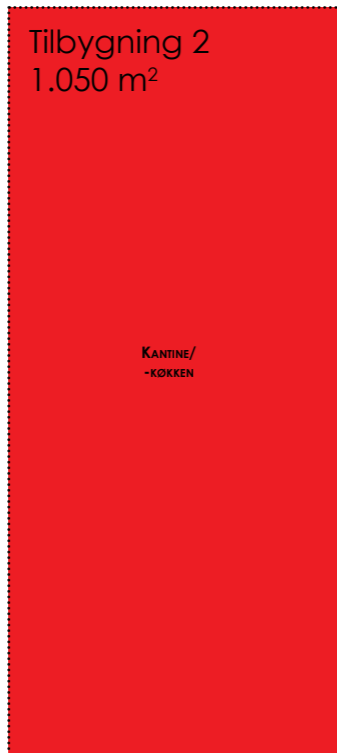

Stueetage



# 04 Frederikshavn

Tilbygning 1  
2.280 m<sup>2</sup>

Tilbygning 2  
150 m<sup>2</sup>



Kælder

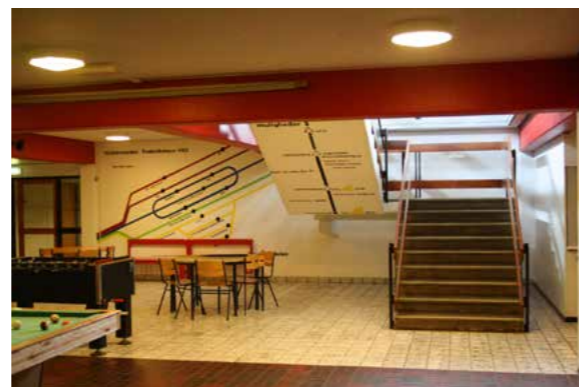

# 05 Haderslev

Adresse	Skallebækvej 7 Haderslev
Betegnelse	Tidligere sygehus
Bygningsareal	60.267 m <sup>2</sup>
Grundareal	379.478 m <sup>2</sup>

Bygning	Funktion	Areal, m <sup>2</sup>	Etager
	Forhal/ ekspedition Kantine/ -køkken Undervisning Administration Omkf./ Bad Idrætsfaciliteter Gerningssted Kriminalteknisk lokale Indtrængningslokale Patruljetjenestelokale Vagtcentral; KSN mv. MIK udstyr Våbenrum mv Skydefaciliteter Teknik Hotel	10.250	2
<b>I alt</b>		<b>18.550</b>	
<b>Nybygning 1</b>	Idrætsfaciliteter	550	1
<b>Nybygning 2</b>	Idrætsfaciliteter	600	1
<b>I alt</b>	<b>Tilbygninger</b>	<b>1.150</b>	
<b>I alt</b>		<b>1.150</b>	
<b>I alt bruttoetageareal inkl. kælder</b>		<b>19.700</b>	

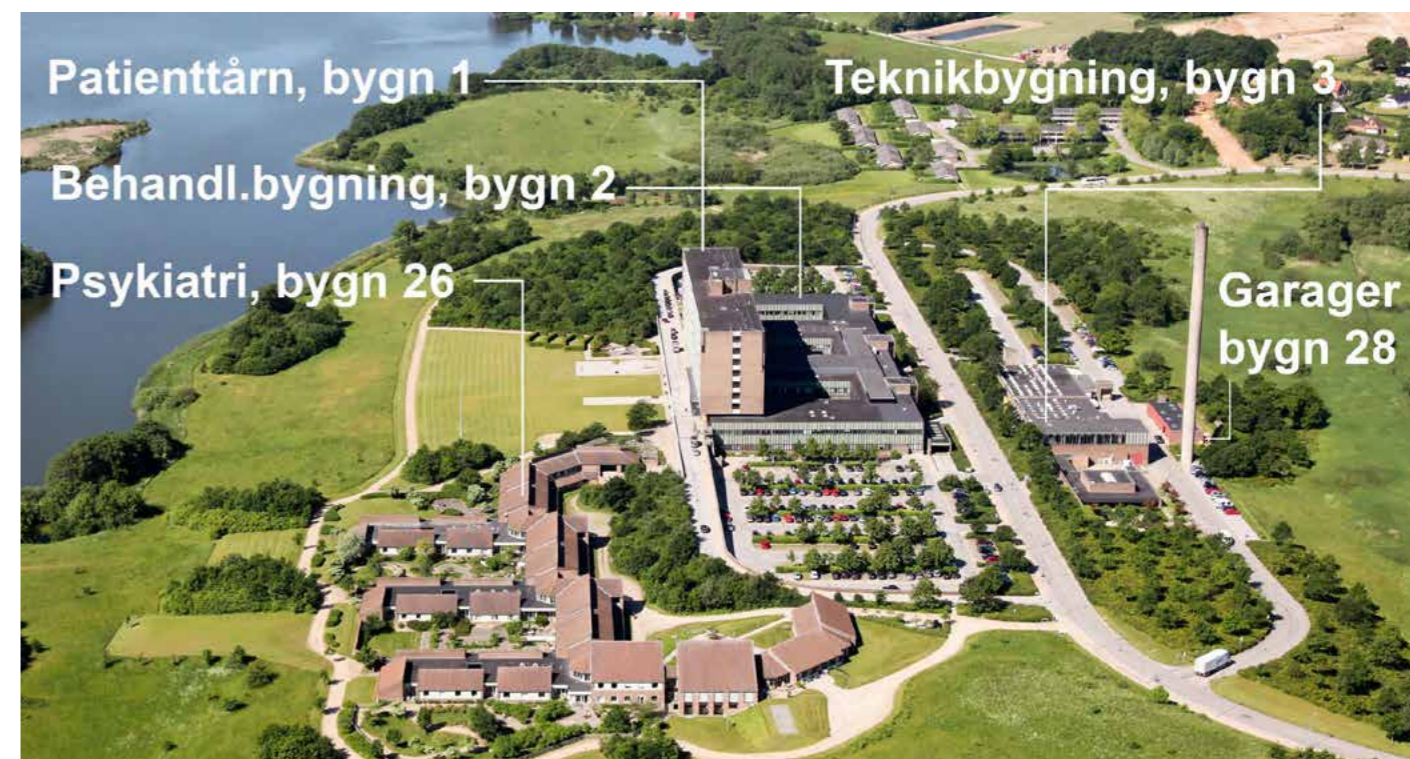

# 05 Haderslev

"Behandlingsbygning"  
"3. etage" (stueetage)

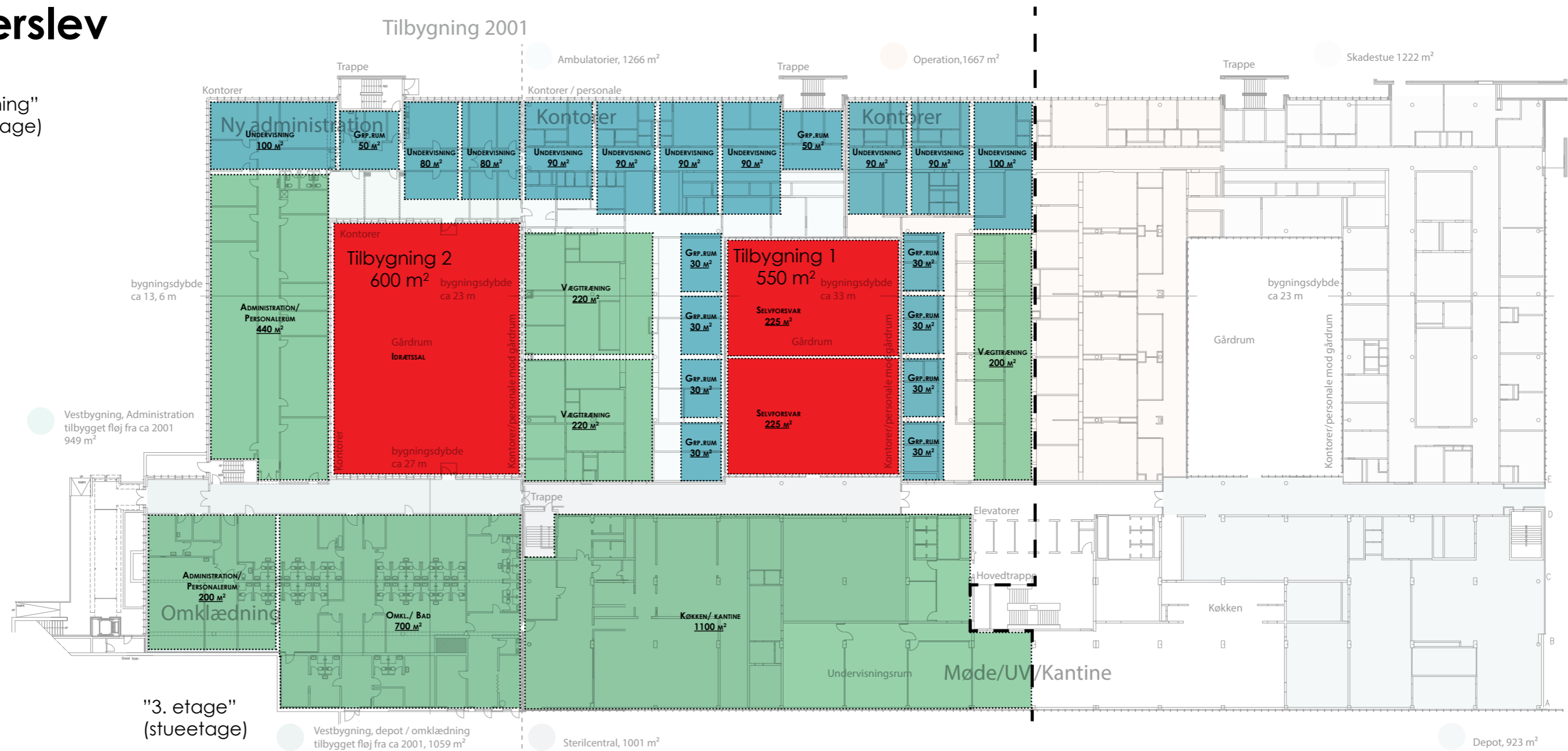

"3. etage"  
(stueetage)

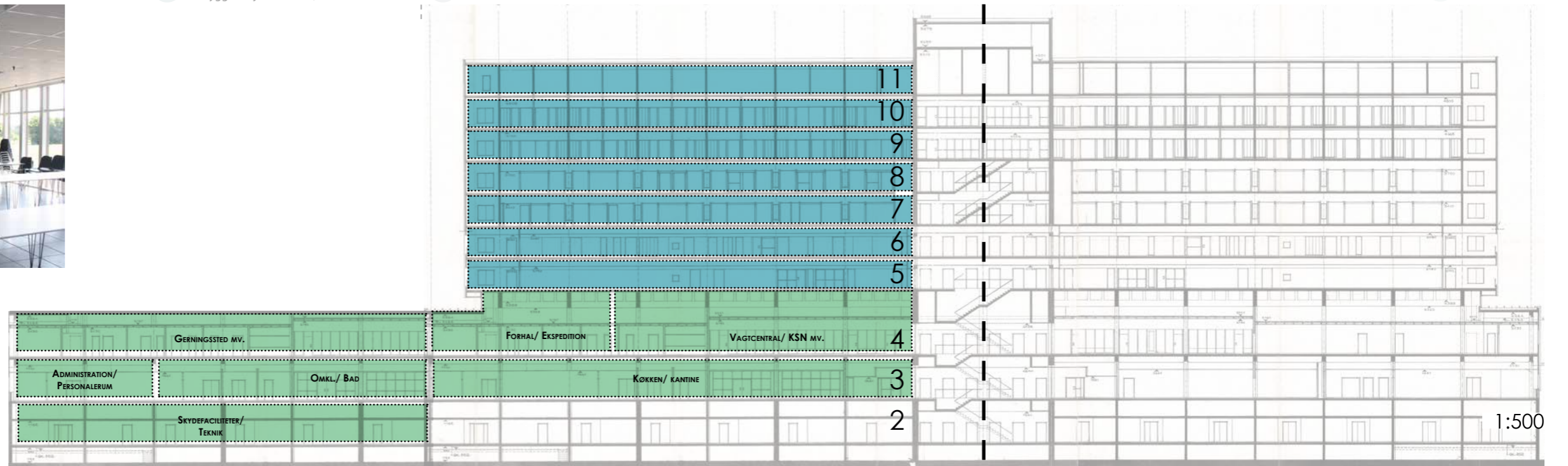

# 05 Haderslev

"Behandlingsbygning"  
"4. etage" (1. sal)

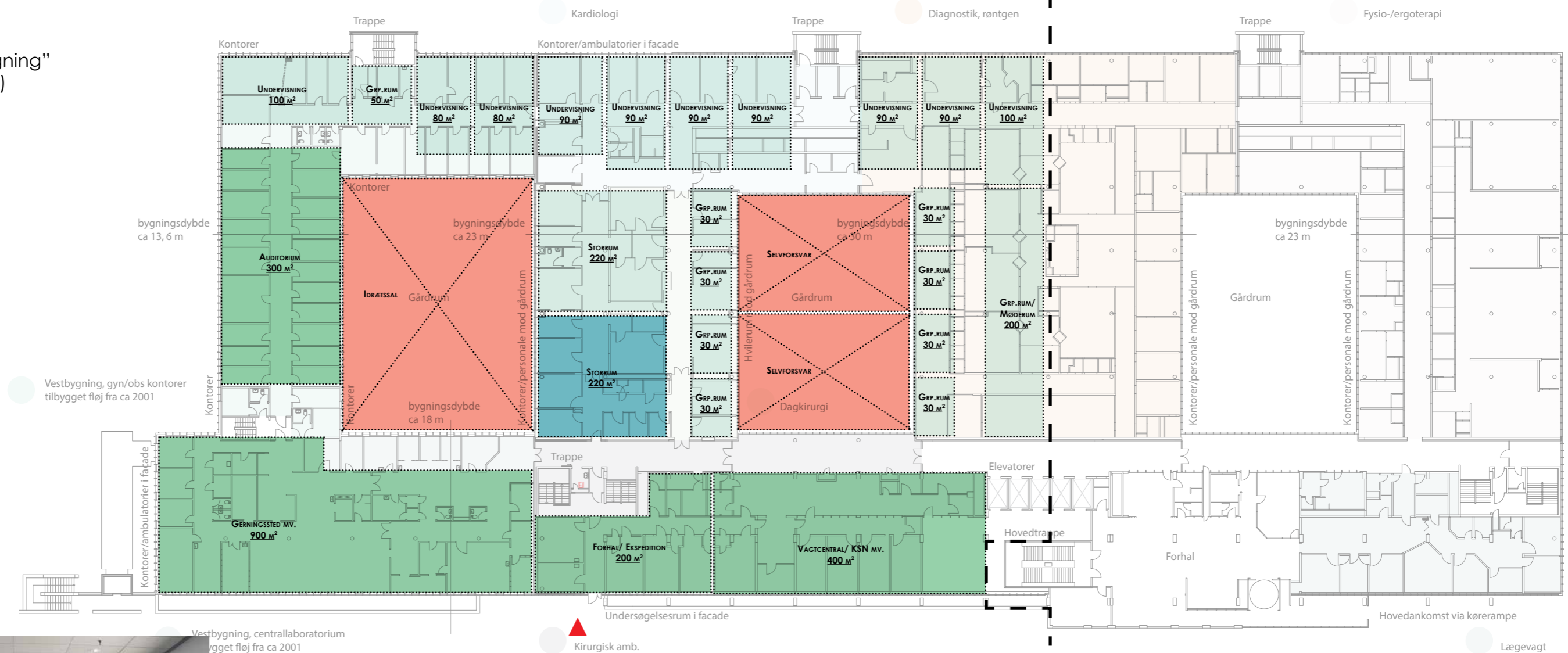

Vestbygning, centrallaboratorium  
bygget fløj fra ca 2001

Undersøgelsesrum i facade  
Kirurgisk amb.

Lægevagt

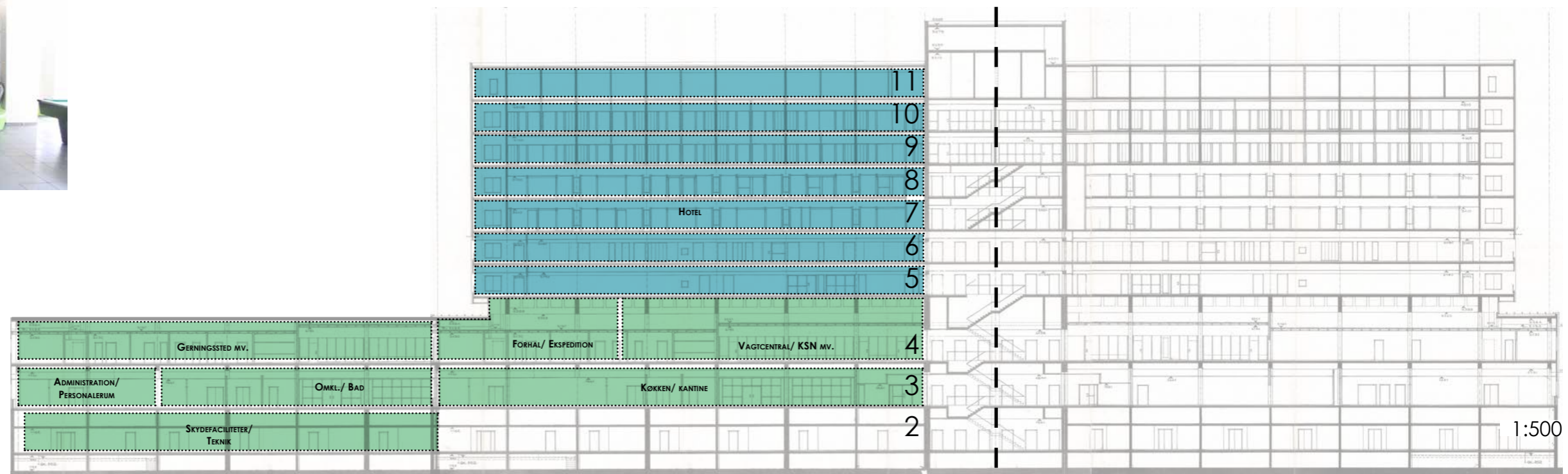

1:500



# 05 Haderslev

"Patienttårn" Hotel  
 22 værelser pr. etage x 7 = 154 værelser

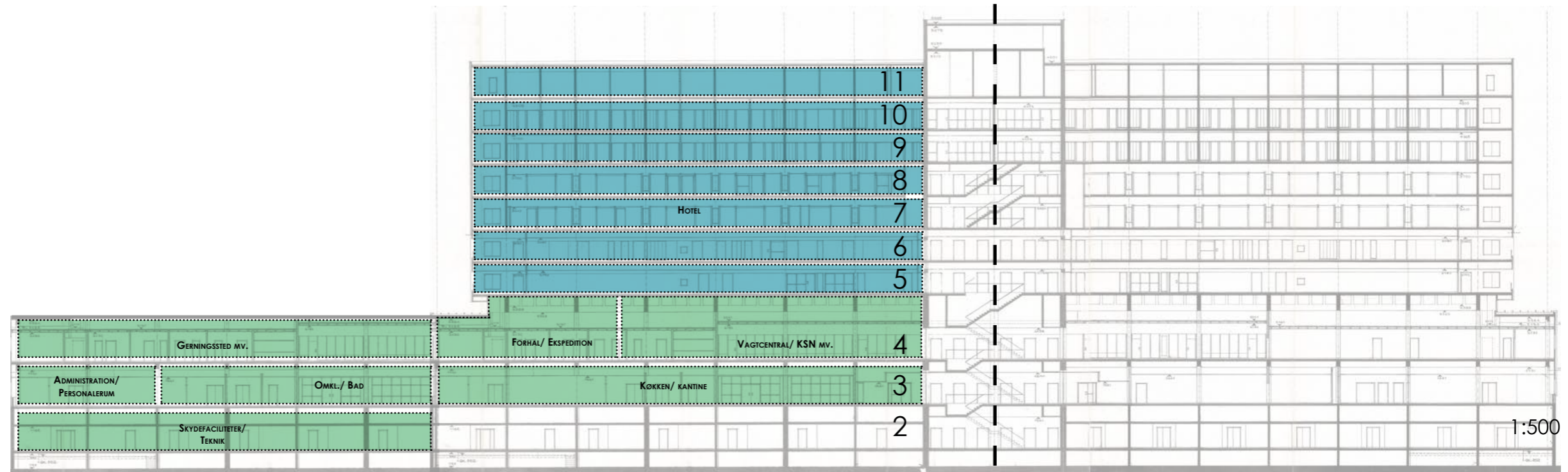
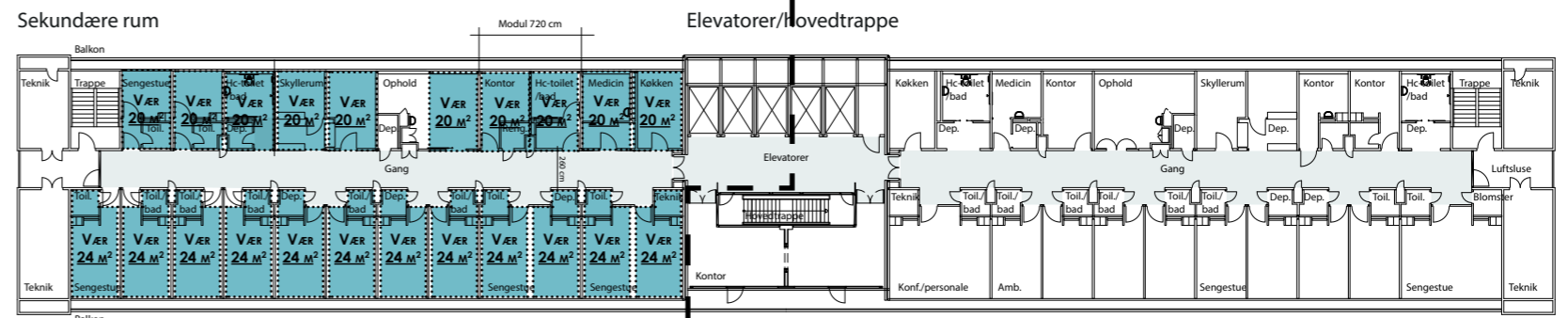

# 08 Holstebro

Adresse	Døesvej 54 Holstebro
Betegnelse	Tidligere skole
Bygningsareal	11.127 m <sup>2</sup>
Grundareal	60.000 m <sup>2</sup>

Bygningareal	Døesvej 56 Fritidscenter ca. 3.600 m <sup>2</sup>
--------------	---

Bygning	Funktion	Areal, m <sup>2</sup>	Etager
Skole	Forhal/ ekspedition Undervisning Administration Gerningssted Kriminalteknisk lokale Indtrængningslokale Patruljetjenestelokale Vagtcentral; KSN mv. MIK udstyr Våbenrum mv Teknik	11.127	1
Fritidscenter	Omkl./ Bad Idrætsfaciliteter	3.600	
<b>I alt</b>		<b>15.727</b>	

<b>Nybygning 1</b>	Kantine/ -køkken Skydebane/ Briefing mv. Teknik	1.500 1.500	1 Kælder
--------------------	---	----------------	-------------

<b>I alt</b>	<b>Tilbygninger</b>	<b>1.500</b>
	<b>Kældre</b>	<b>1.500</b>

<b>I alt</b>	<b>3.000</b>
--------------	--------------

<b>I alt bruttoetageareal inkl. kældre</b>	<b>18.727</b>
--	---------------

<b>150 værelser</b>	<b>4.800</b>
---------------------	--------------

<b>I alt</b>	<b>23.527</b>
--------------	---------------

Forhindrengsbane 10.000 m <sup>2</sup>	Øvelsesterræn 10.000 m <sup>2</sup>	P-pladser 9.030 m <sup>2</sup>	Sikrede P-pladser 2.130 m <sup>2</sup>
---	--	-----------------------------------	--

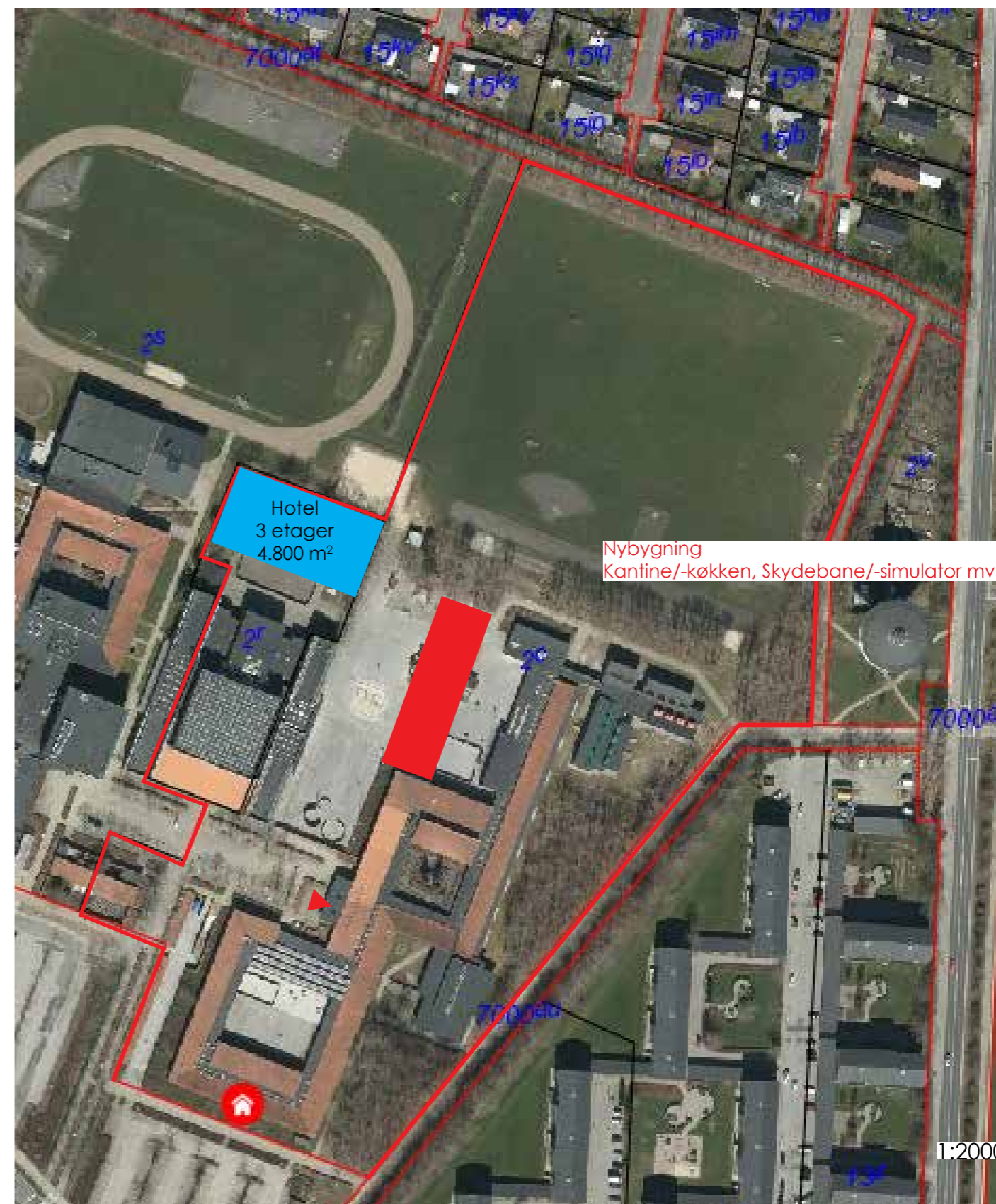

# 08 Holstebro

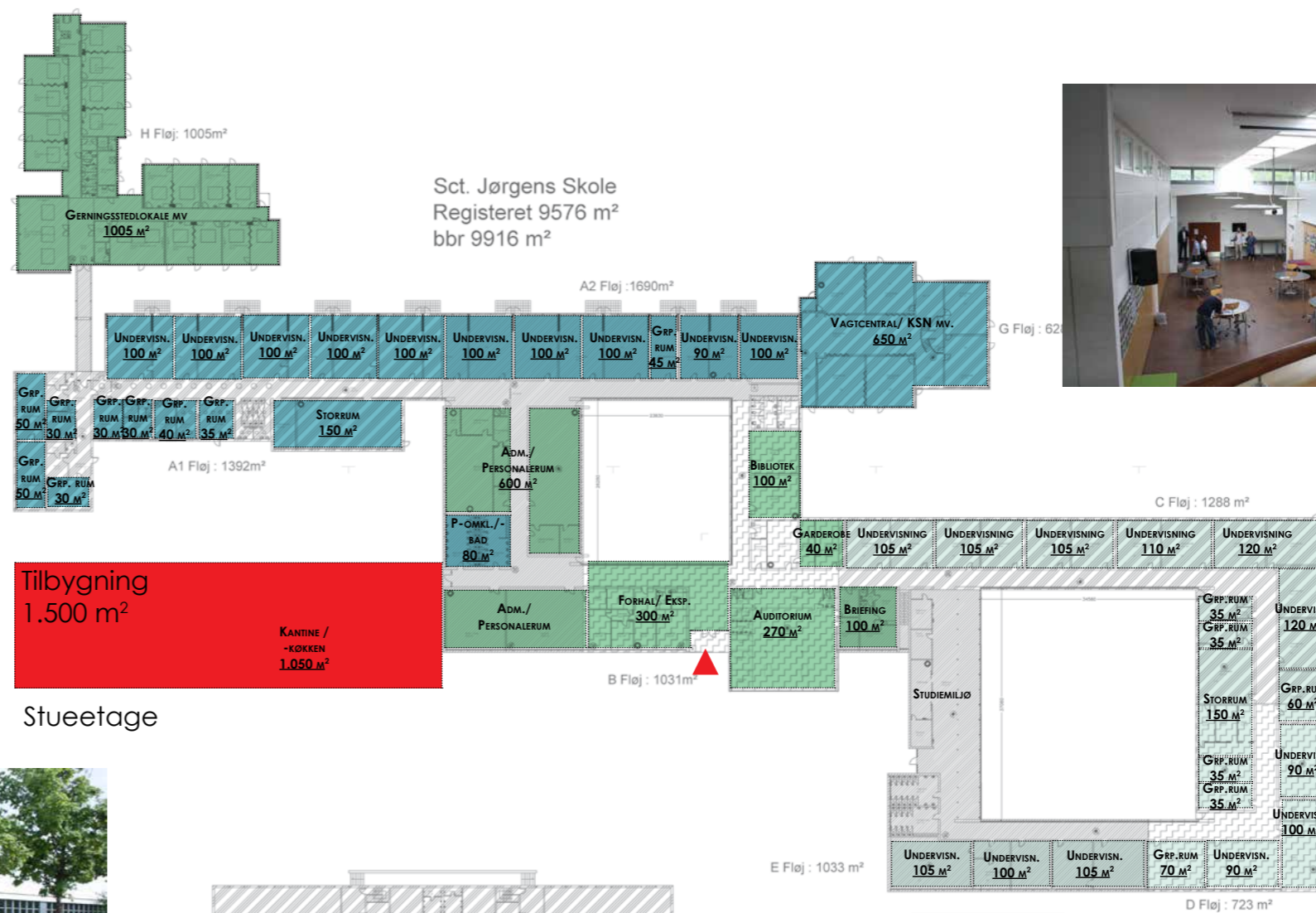

Stueetage

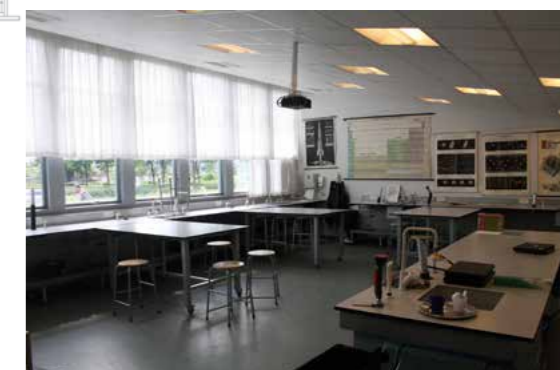
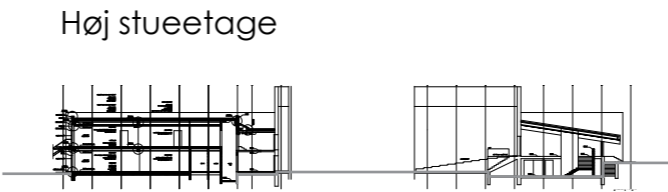
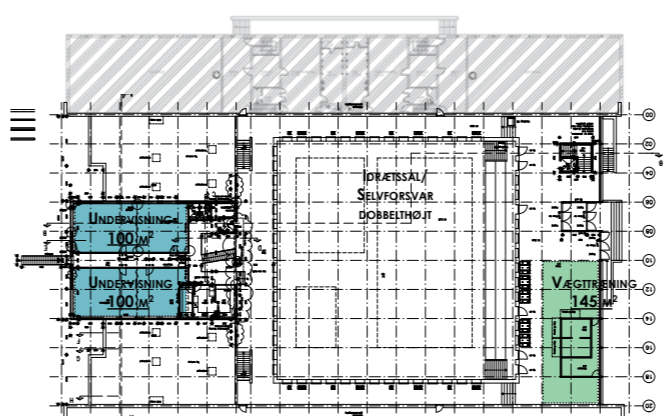

# 08 Holstebro

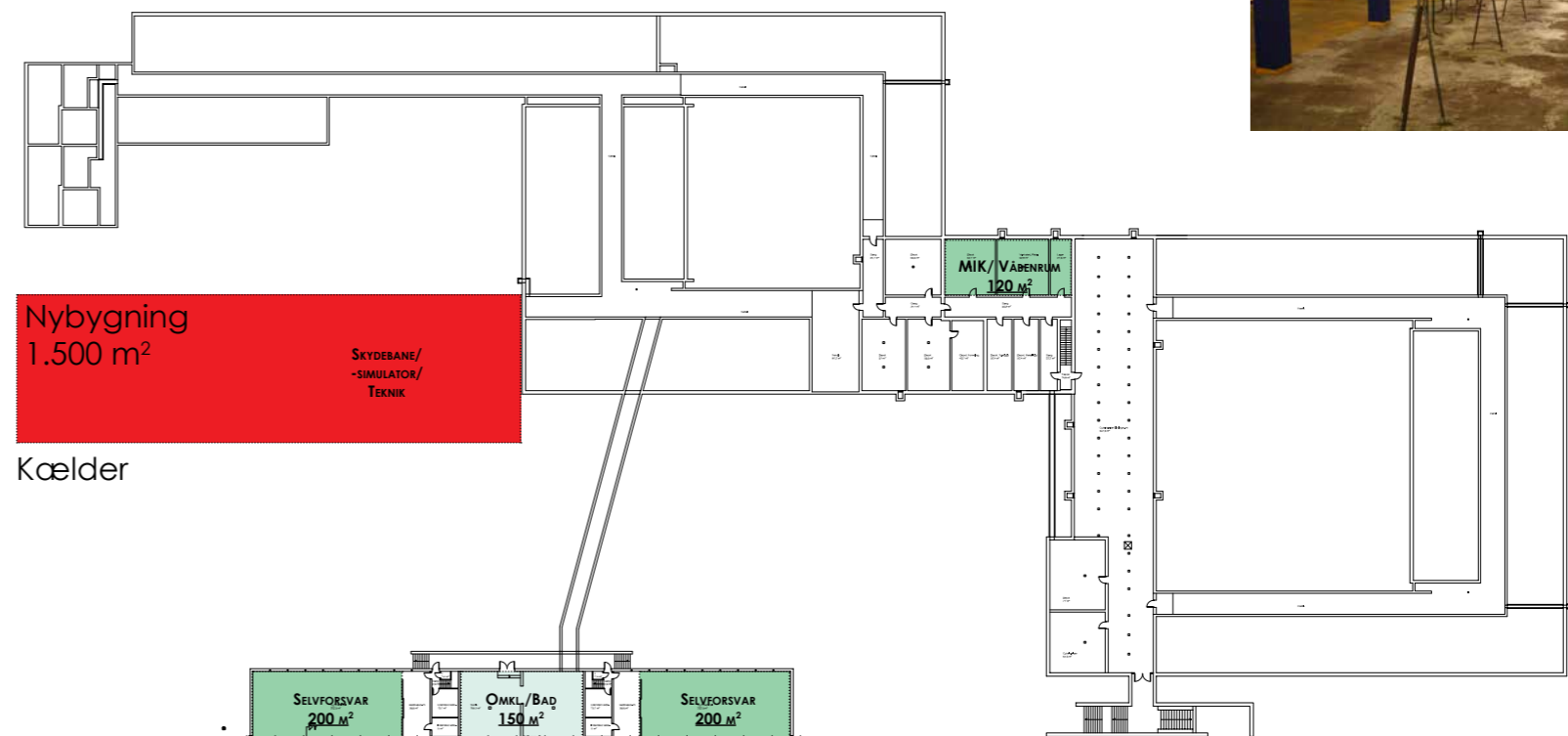

Kælder

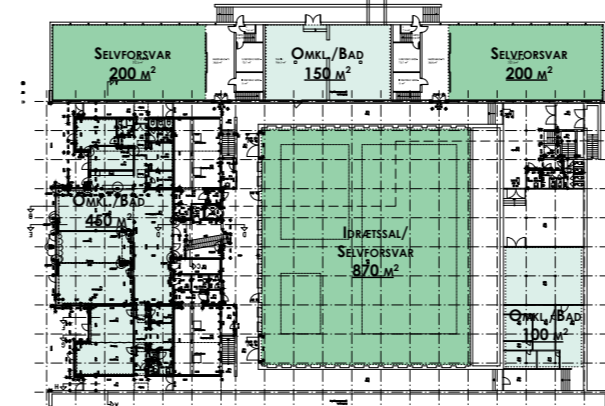

Høj kælder/ stueetage

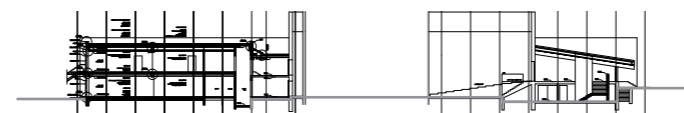

# 10 Ikast-Brande

Adresse	Vestergade 45-49
Betegnelse	Tidligere skole
Bygningsareal	9.273 m <sup>2</sup>
Grundareal	43.090 m <sup>2</sup>

Bygning	Funktion	Areal, m <sup>2</sup>	Etager
A	Undervisning	2.467	3
	Administration Omk./ Bad Vægttræning	417	Kælder
B	Undervisning	2.866	2
		x	Kælder
C	Administration Kantine Undervisning	2.414	1/2
X	Neddrives	-330	2
D	Vagtcentral mm	537	2

I alt	Bygninger	8.371
	Kældre	823
	Dif.	79
	<b>I alt</b>	<b>9.273</b>

Nybygning 1	Gerningssted	2.300	2
	Kriminalteknisk lokale		
	Indtrængningslokale		
	Patroljetjenestelokale		
	Omk./ Bad		
	Selvforvar		
	Idrætssal		
Skydebane/ Briefing mv.	1.130	Kælder	
	Teknik	250	Kælder

Nybygning 2	Kantinekøkken/ Teknik	500	2
-------------	-----------------------	-----	---

Nybygning 3	Undervisning	500	2
-------------	--------------	-----	---

	MIK udstyr		
	Opbevaring		
	Skydesimulator/ Teknik	400	Kælder

I alt	Tilbygninger	3.300
	Kældre	1.730
<b>I alt</b>		<b>5.030</b>

<b>I alt bruttoetageareal inkl. kælder</b>	<b>14.303</b>
<b>150 værelser</b>	<b>4.800</b>
<b>I alt</b>	<b>19.103</b>

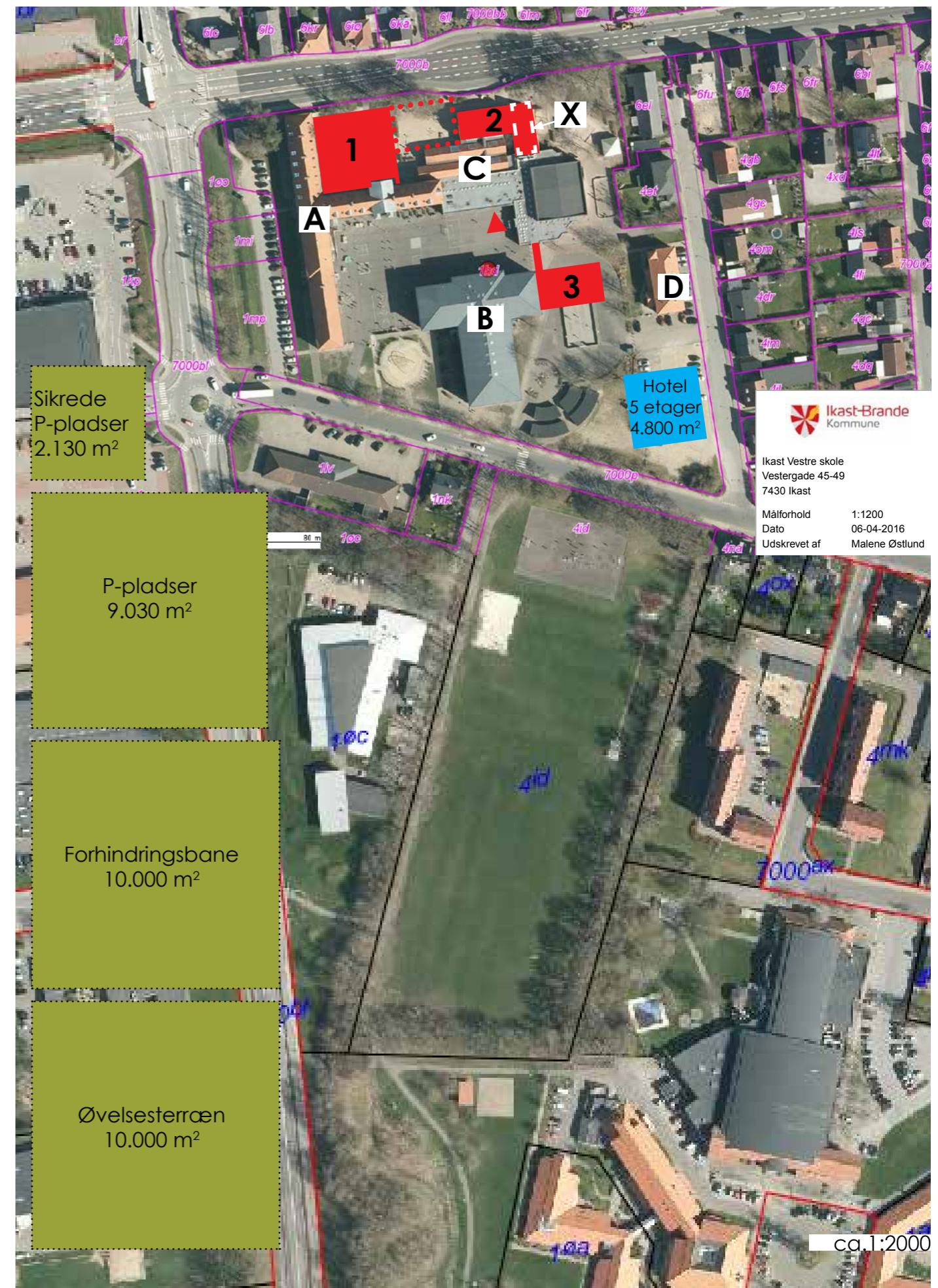

# 10 Ikast-Brande

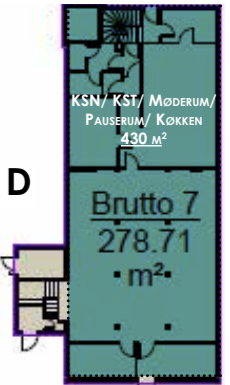

Stueetage

# 10 Ikast-Brande



A



14

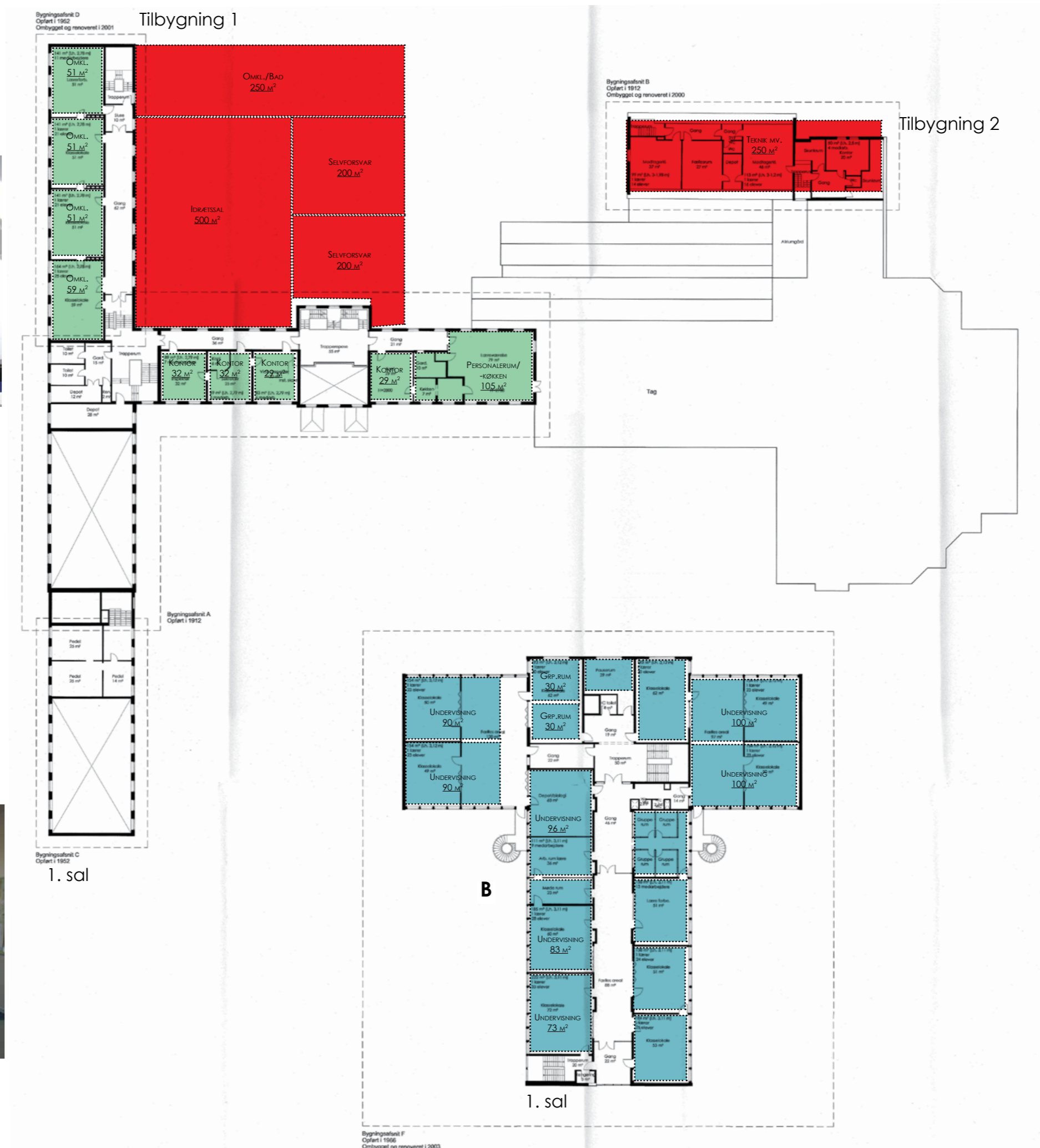

D

1:500

# 10 Ikast-Brande

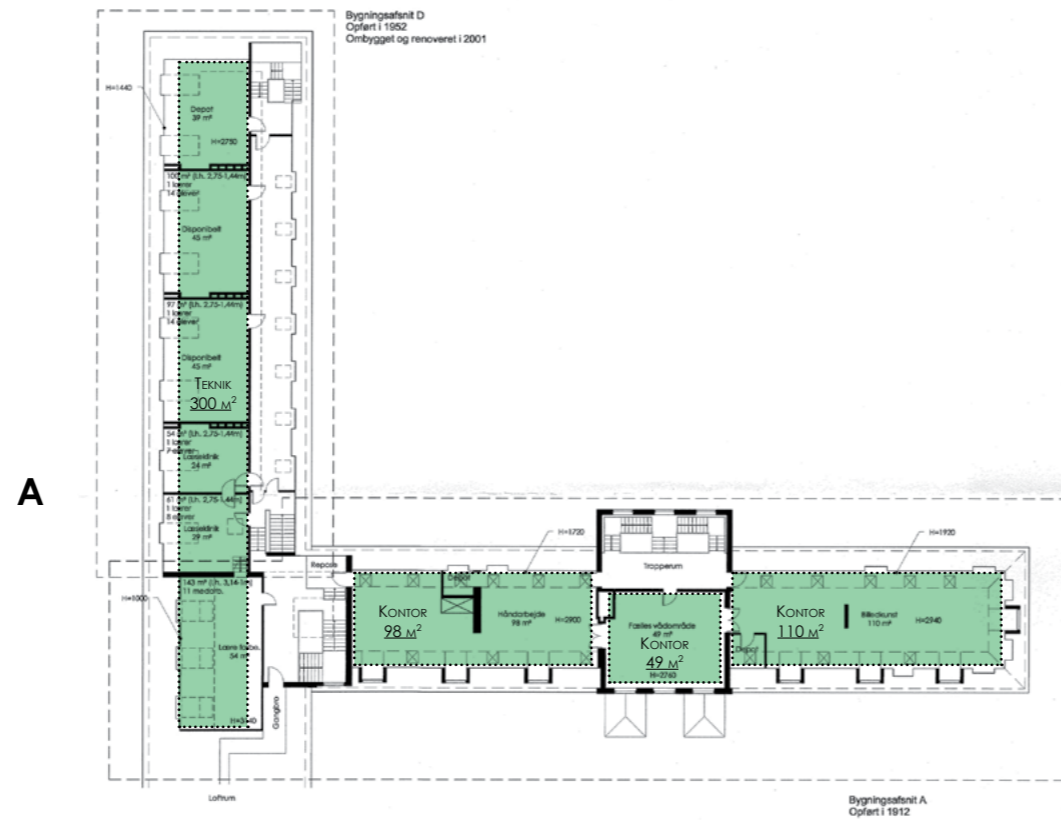



# 10 Ikast-Brande

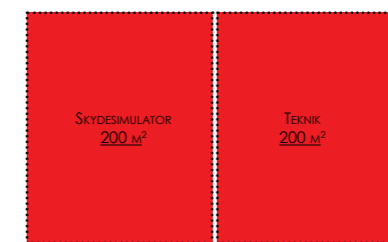
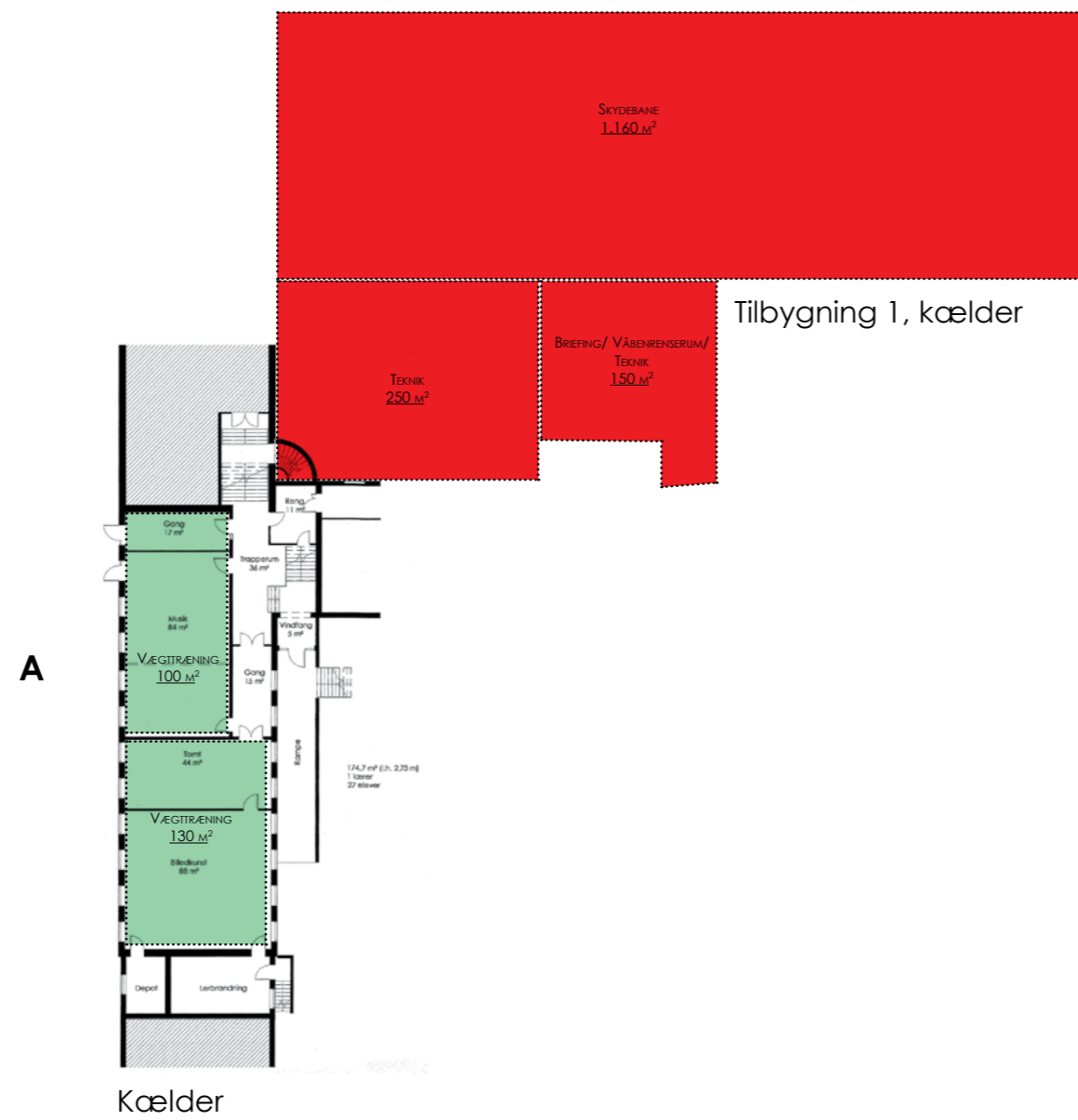

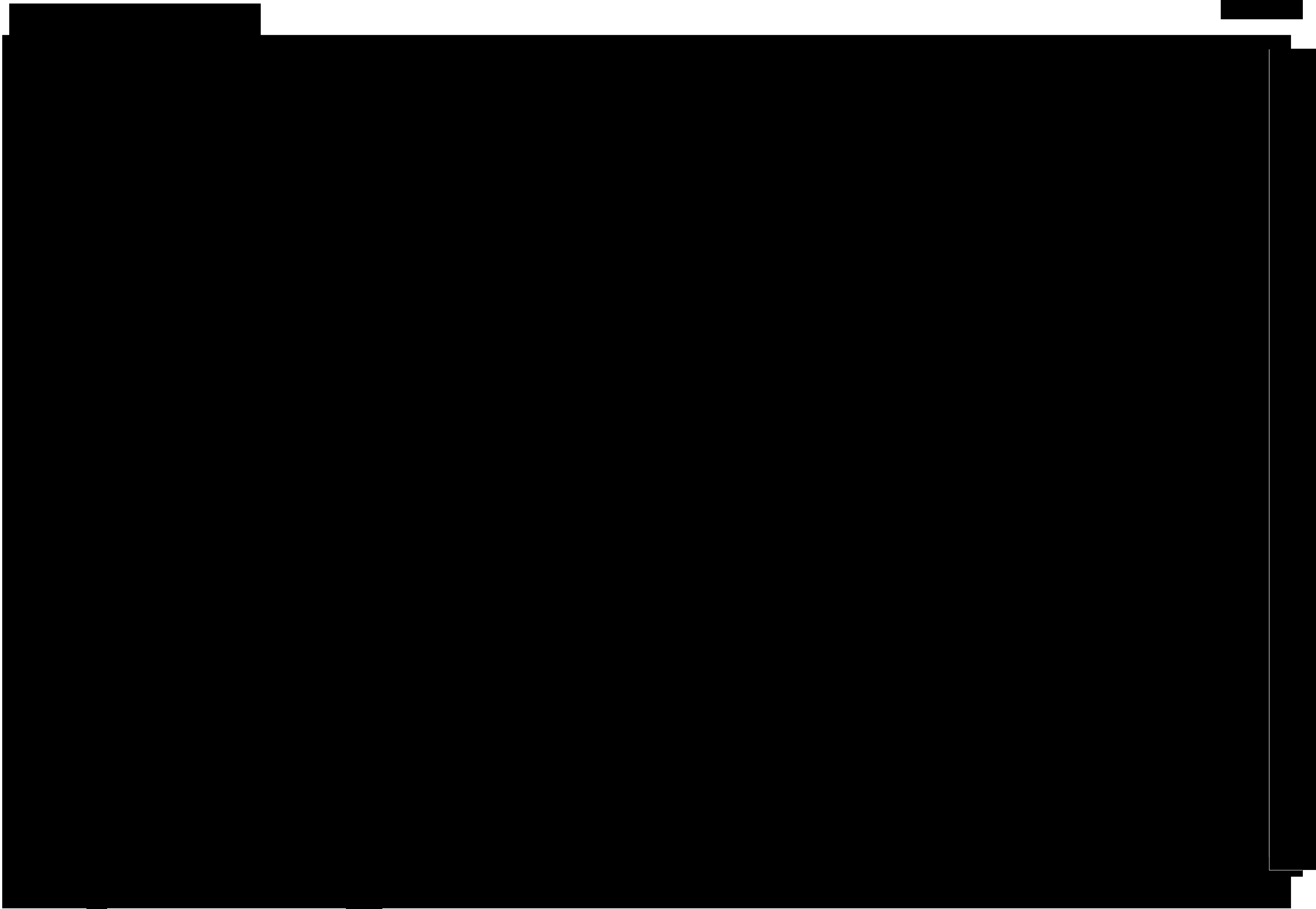

# 5 Skanderborg

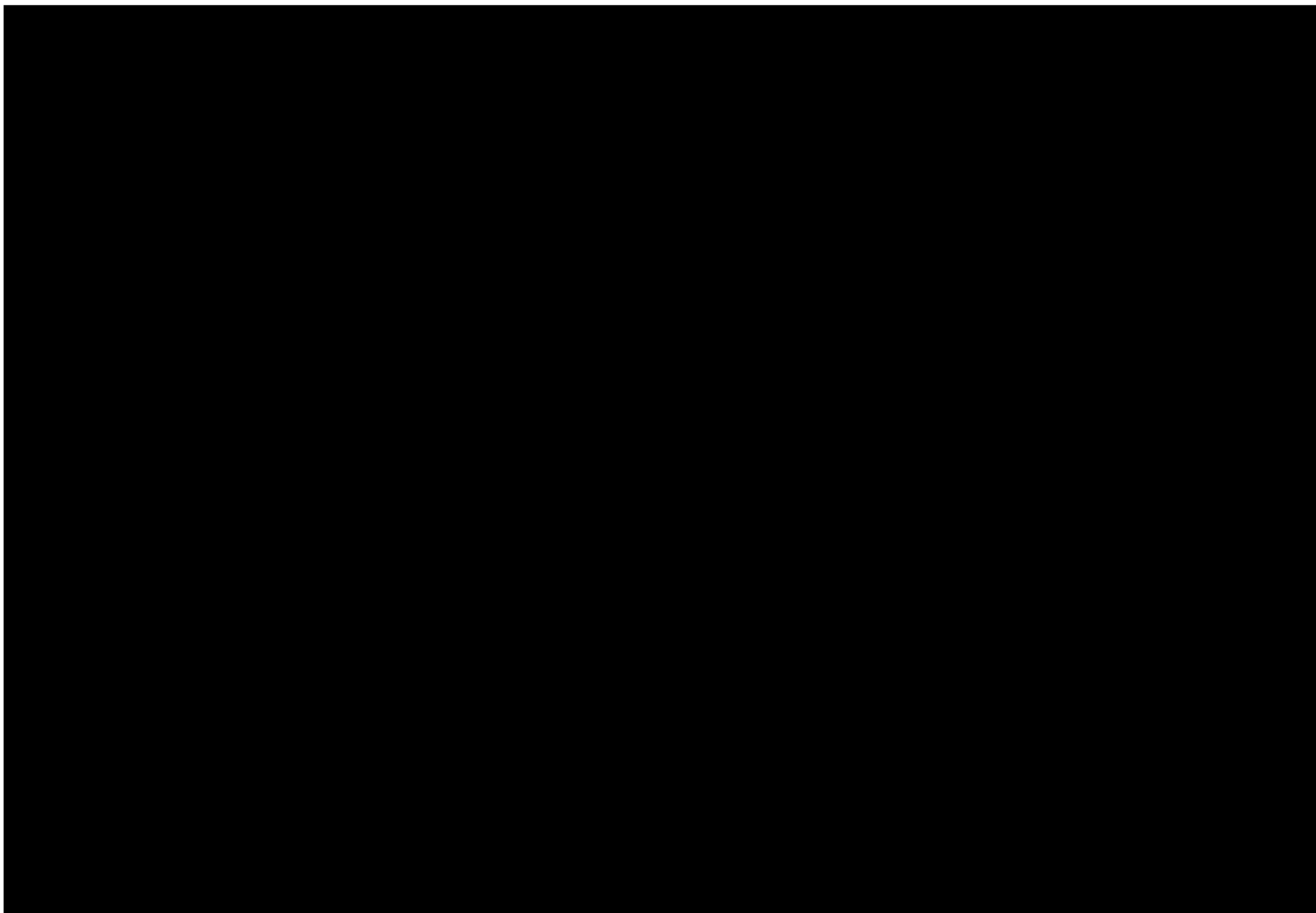

[Redacted]

[Redacted]

[Redacted]

[Redacted]

.

[Redacted]

[Redacted]

[Redacted]

[Redacted]

.

[Redacted]

.

[Redacted]

.

[Redacted]

[Redacted]

[Redacted]

[Redacted]

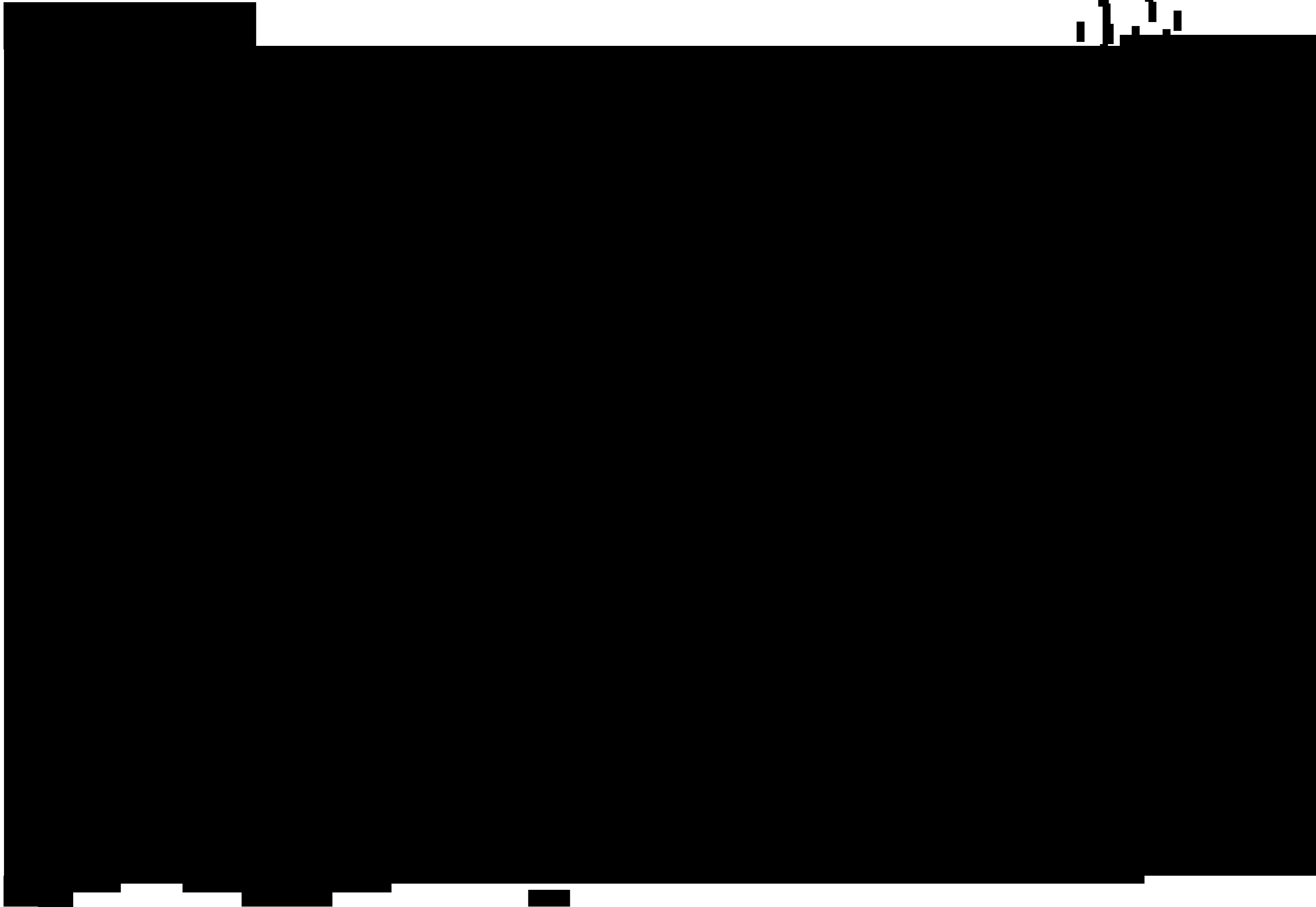

1  
2  
3  
4  
5

▪

[Redacted]

[Redacted]

[Redacted]

[Redacted]

[Redacted]

## 26 Skanderborg



## 26 Skanderborg





## 26 Skanderborg

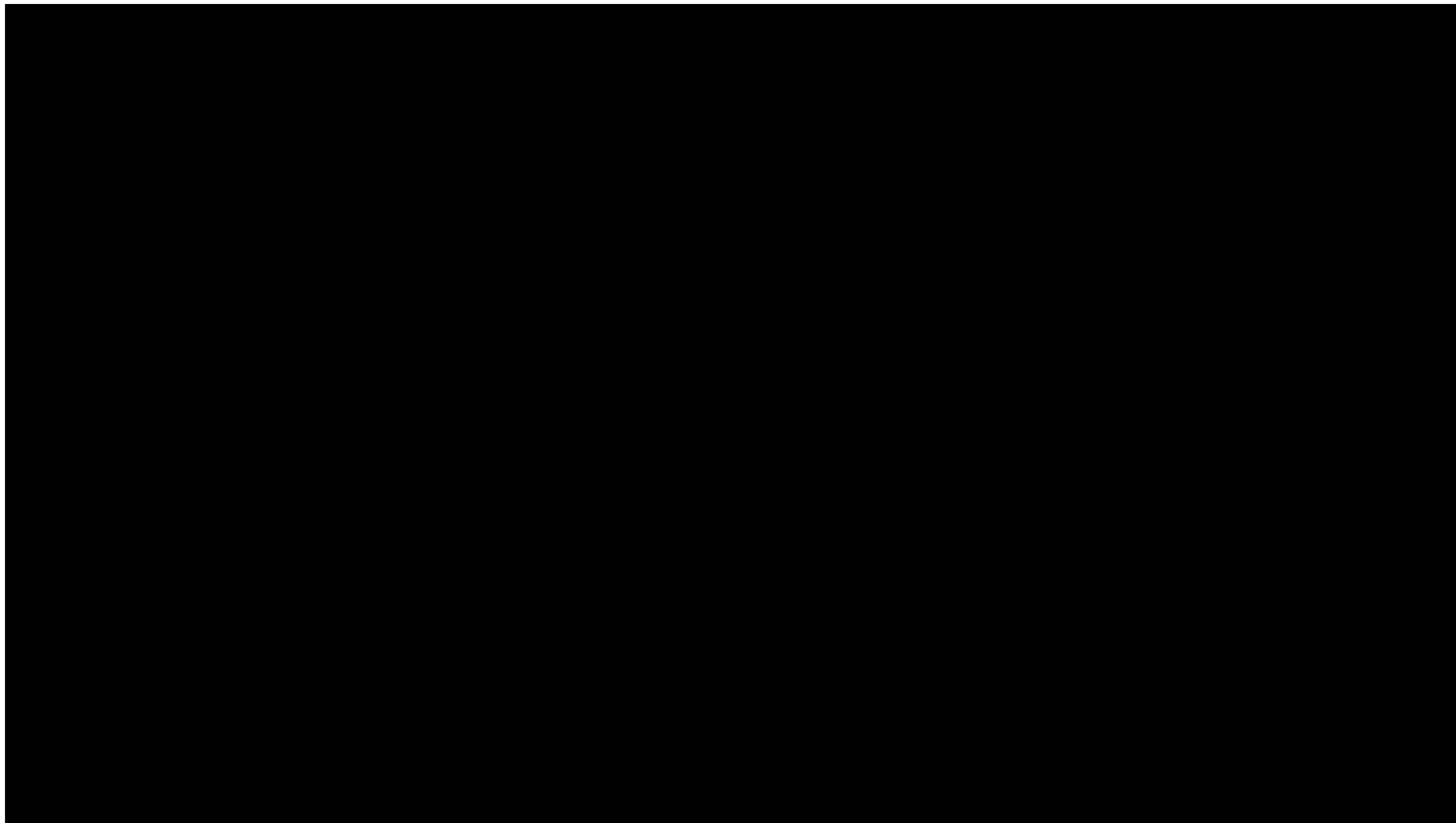

# 31 Sønderborg

Adresse	Gerlachsgade 2 Sønderborg
Betegnelse	Tidligere kaserne Anvendes til asylcenter
Bygningsareal	19.640 m <sup>2</sup>
Grundareal	66.554 m <sup>2</sup>

Bygning	Funktion	Areal, m <sup>2</sup>	Etager
1+2	-	2 x 53	1
3	Undervisning Administration Kantine, Omkl./Bad/ Teknik	7.465 1.640	5 Kælder
4	Hotel Våbenrum MIK udstyr/ Opbevaring	5.137 1.280	4 Kælder
6	Idrætssal Omkl./Bad	1.040	1
12	Vagtcentral KSN KST Møderum Pauserum Køkken	624	2
14	Selvforvar Vægttræning Gerningssted Kriminalteknisk lokale Patroljetjenestelokale Indtrængningslokale	1.947	1/3
18	Hotel	3.321	3
<b>I alt</b>	<b>Bygninger</b> <b>Kældre</b> Diverse skure mv.	<b>19.640</b> <b>2.920</b>	
<b>I alt</b>		<b>22.560</b>	
<b>Nybygning A</b>	Omkl./ Bad Vægttræning Skydesimulator Teknik Skydebane mv.	1.240 1.130	2 Kælder
<b>Nybygning B</b>	Teknik	100	
<b>I alt</b>	<b>Tilbygninger</b>	<b>2.650</b>	
<b>I alt bruttoetageareal inkl. kældre</b>		<b>25.210</b>	
(Heraf til hotel, 150 vær.		8.458)	



# 31 Sønderborg

Bygning 3 Undervisning, kantine, administration mm.

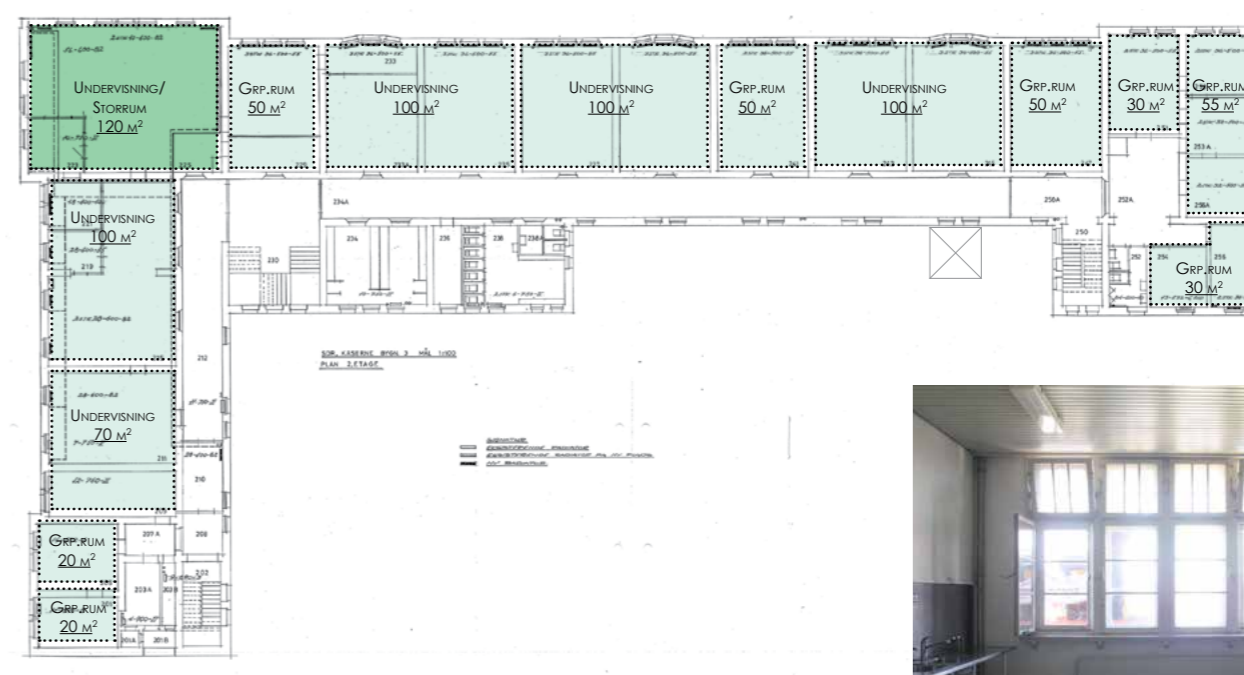
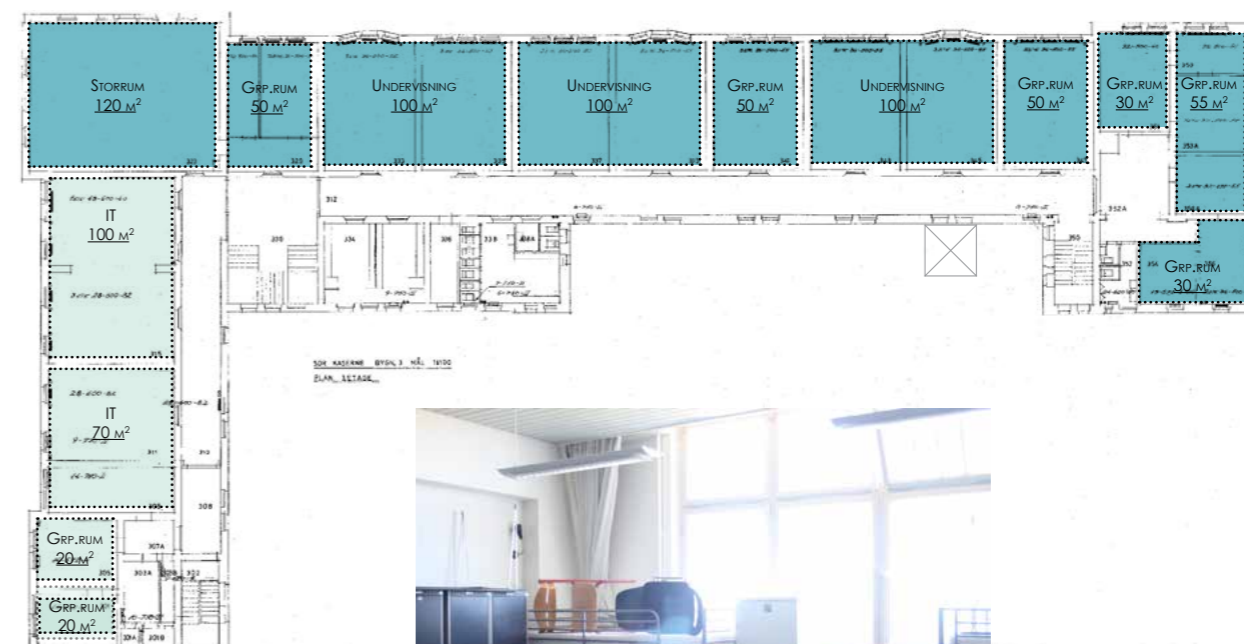

# 31 Sønderborg

Bygning 3 Undervisning, kantine, administration mm.

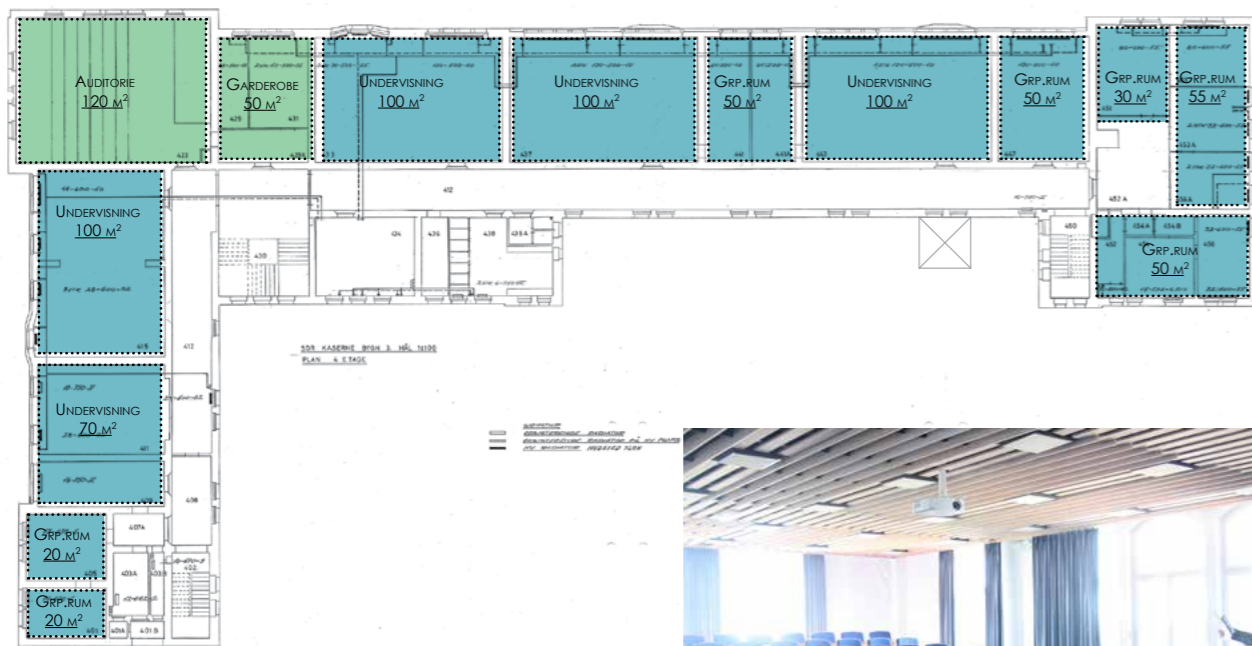
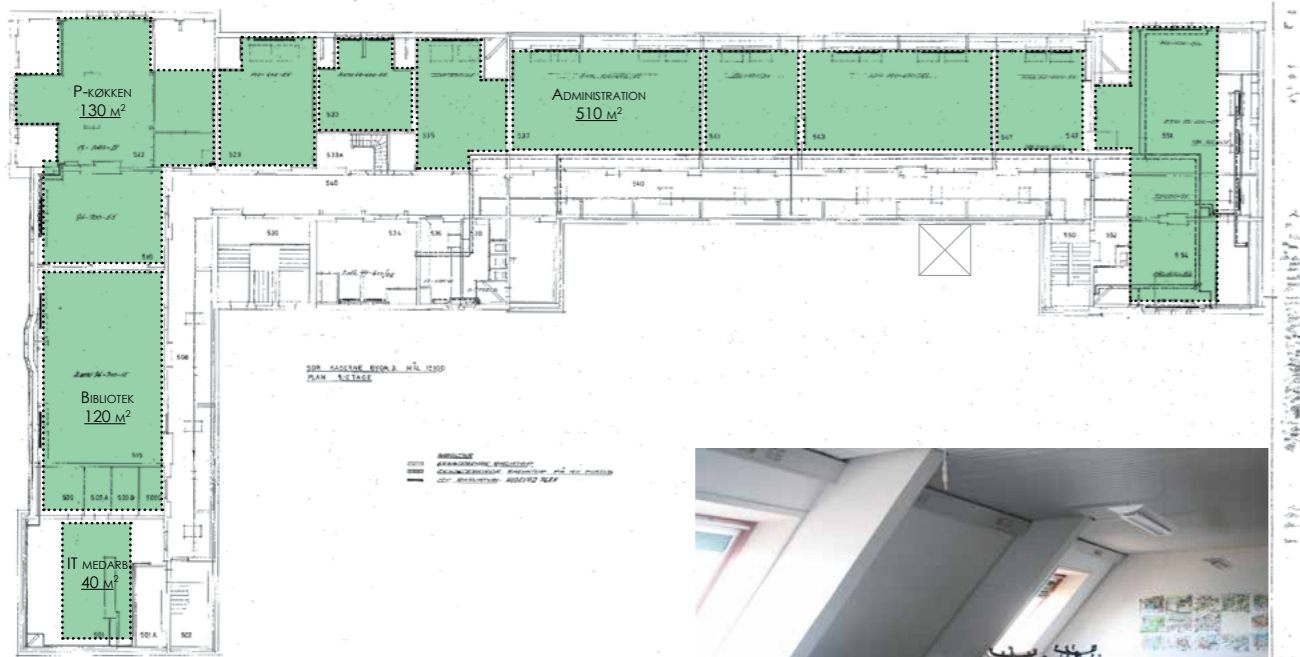

# 31 Sønderborg

Bygning 4 Værelser, Vagtcentral mm.

93 værelser

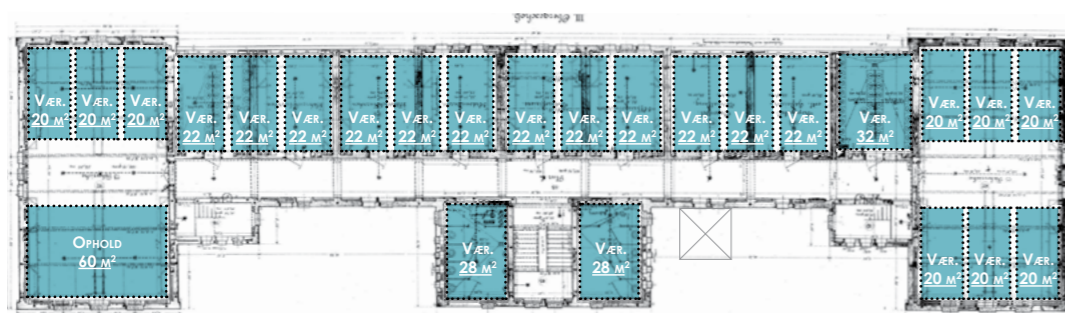

1. sal

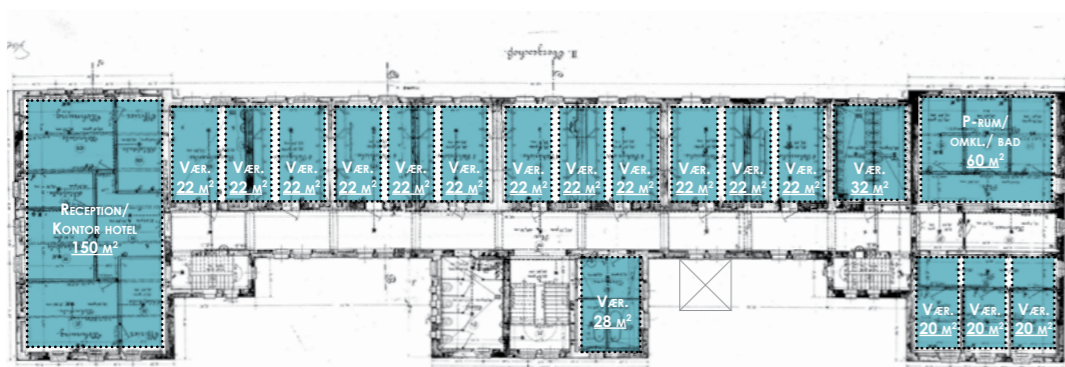

Stueetage

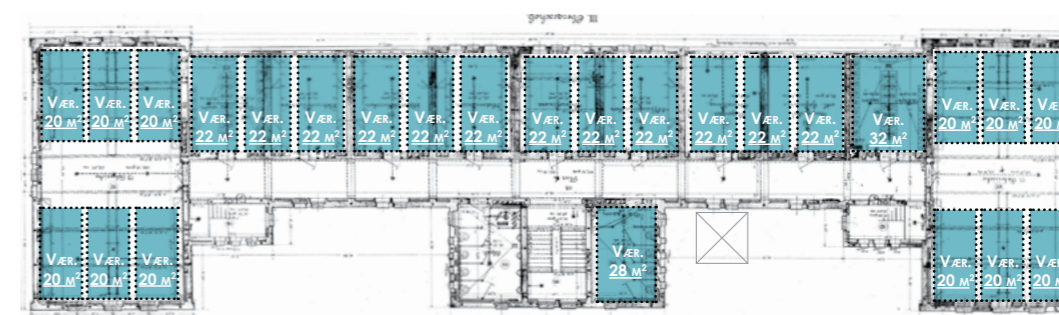

3. sal

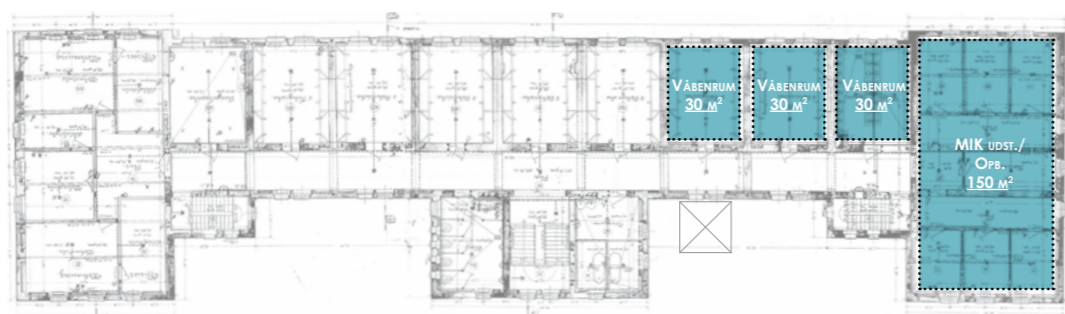

Kælder

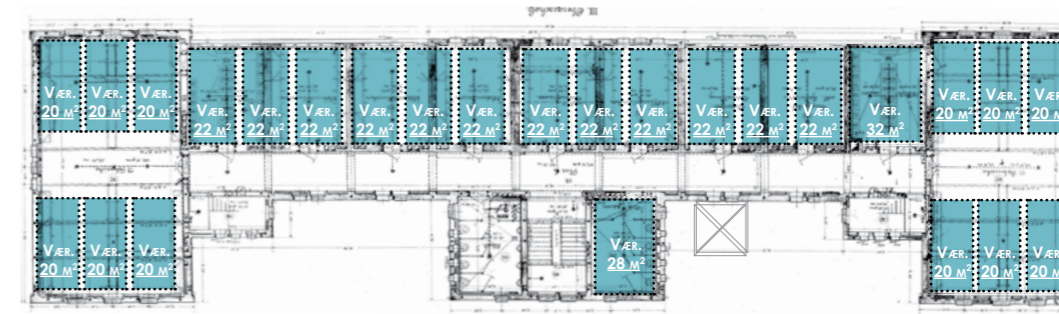

2. sal

# 31 Sønderborg

Bygning 18 Værelser  
57 værelser

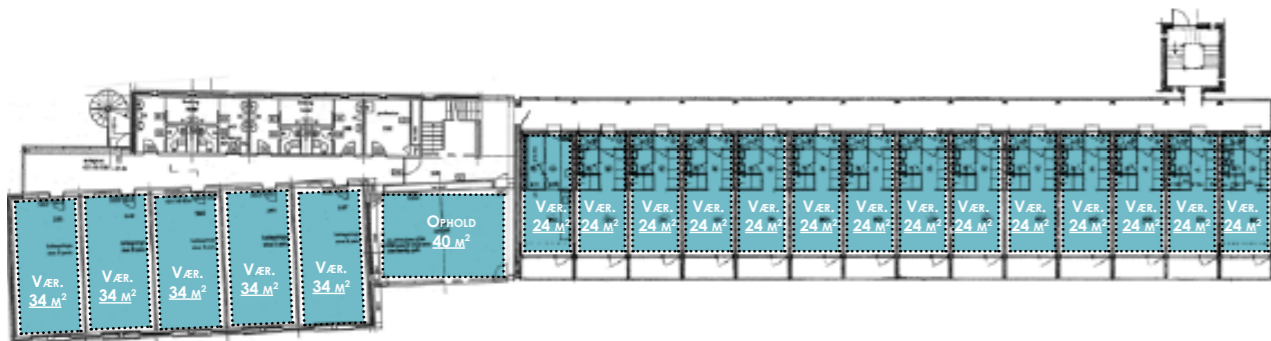

2. sal

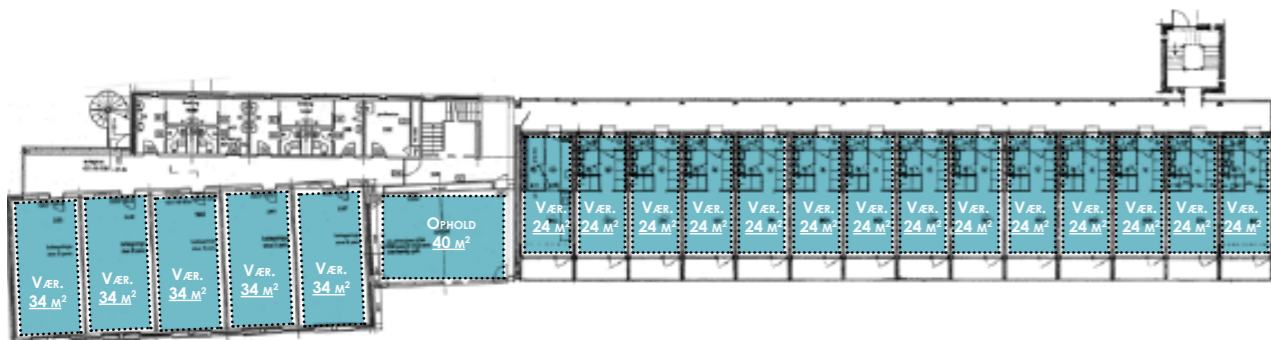

1. sal

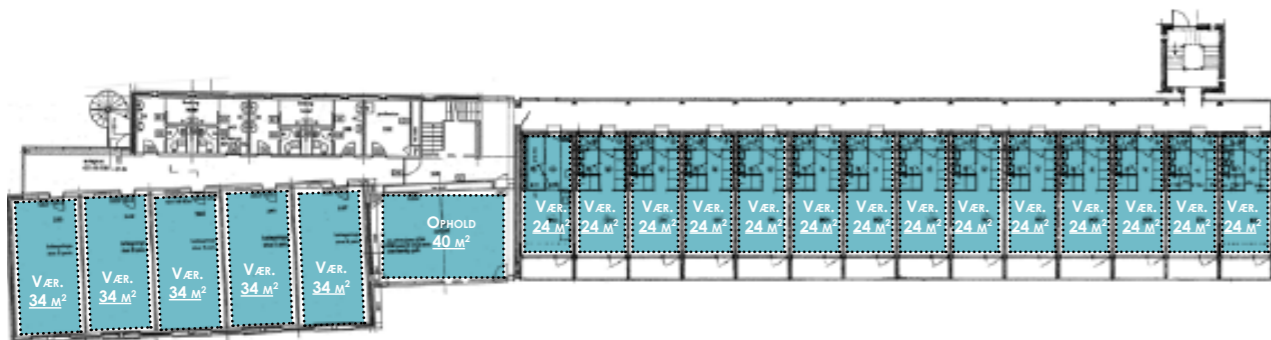

Stueetage



Bygning 12 Administration

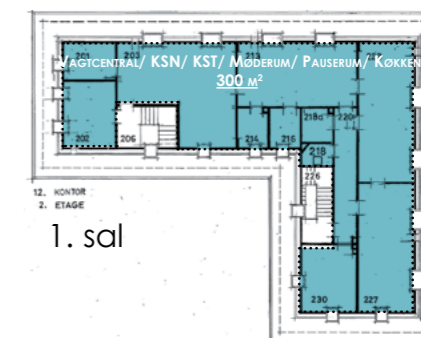

1. sal

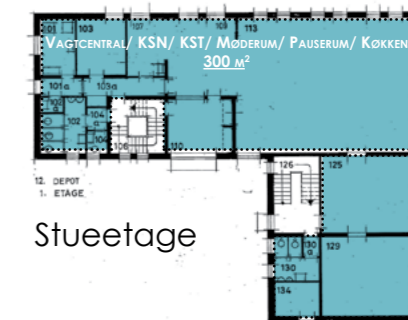

Stueetage

# 31 Sønderborg

Bygning 14 Gerningsstedsøvelser mv.

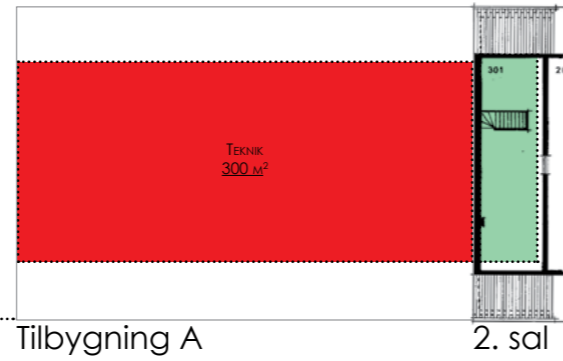

Tilbygning A

2. sal

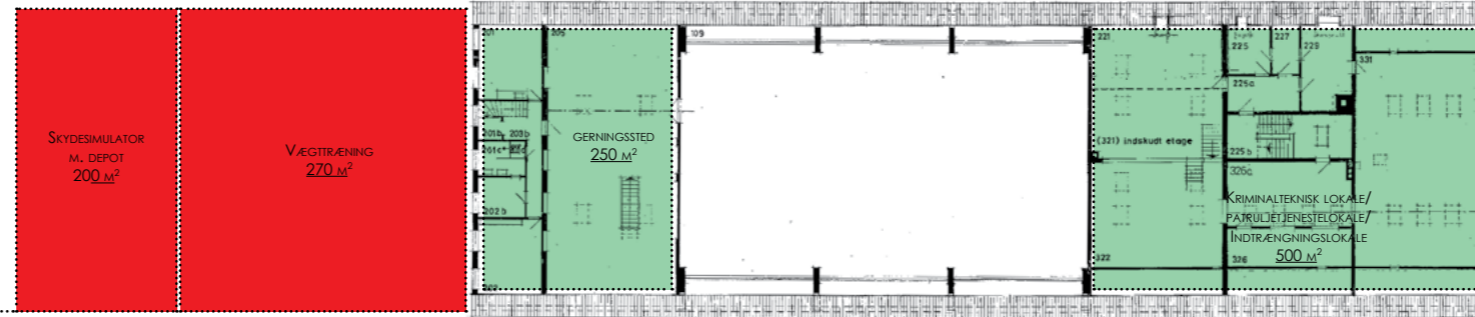

Tilbygning A

1. sal

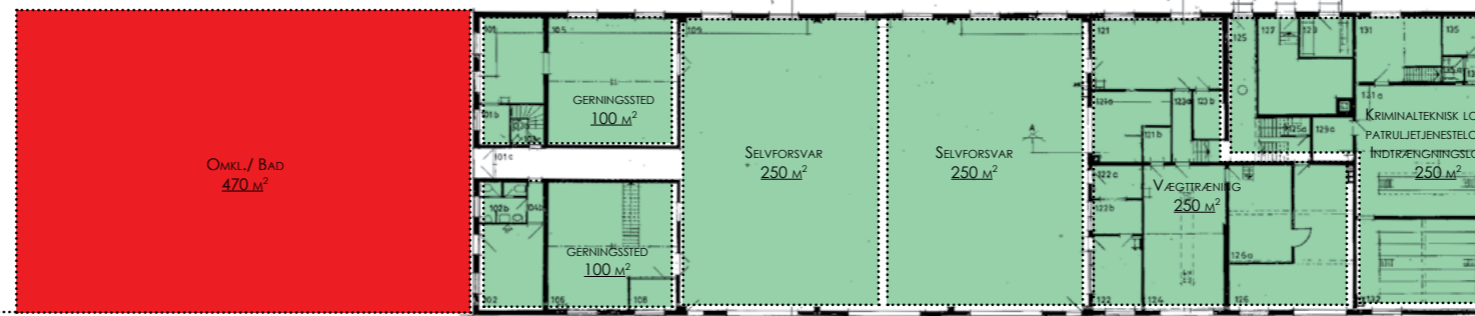

Tilbygning A

Stueetage

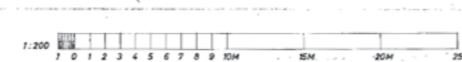
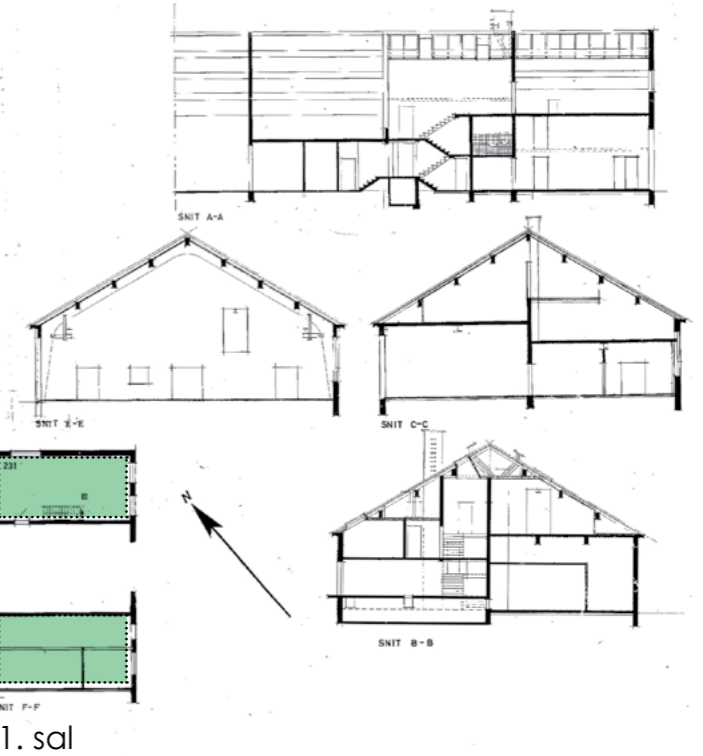

FORSVARETS BYGNINGSTJENESTE  
 ETABLEREMENT: BRUGSPÅN MÅL 1:200  
 421 SØNDERBORG KASERNE  
 BYGNING 14 VÆRKSTEDSBYGNING MV. 1. OG 2. ETAGE 421-14-49  
 DATO: 19-08-1988 RKTTEL: 19-08-1988 25.11.89 19.02.98 13.03.00

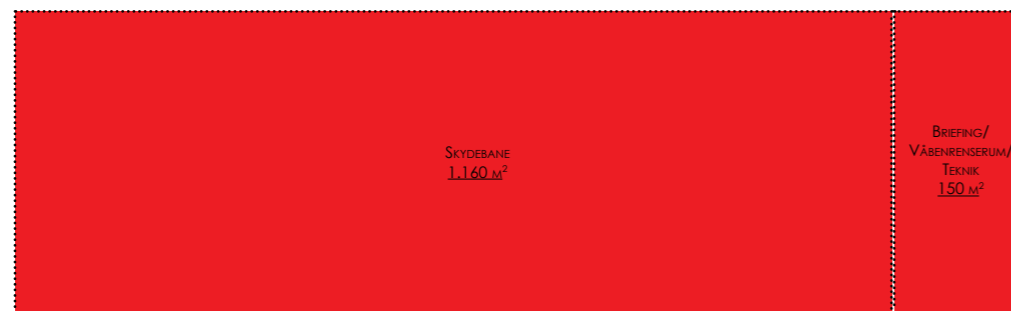

Tilbygning A Kælder

Bygning 6 Idrætssal, Omklædning

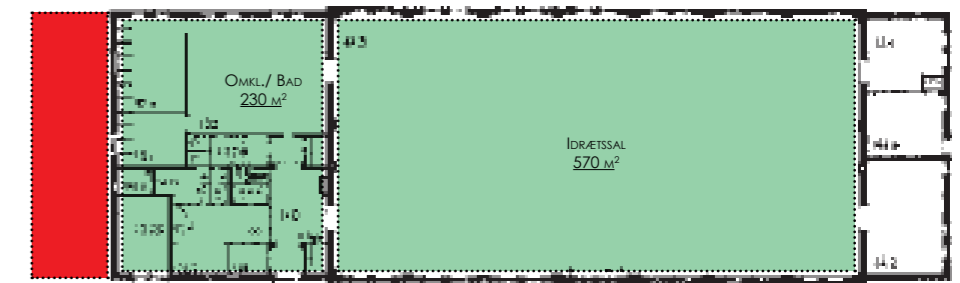

Tilbygning B, stueetage

# 34 Vejle

Adresse	Soldalen 8 Vejle
Betegnelse	Tidligere sygeplejeskole
Bygningsareal	7.105 m <sup>2</sup>
Grundareal	33.379 m <sup>2</sup>

Bygning	Funktion	Areal, m <sup>2</sup>	Etager
<b>Eksisterende</b>	Undervisning	5.171	1/2
	Administration		
	Kantine		
	Omk./ Bad		
	Vægttræning		
	MIK udstyr		
Våben			
<b>I alt</b>	<b>Bygninger</b>	<b>7.105</b>	

<b>Tilbygning 1</b>	Undervisning	3.020	1/2
	Auditorie		
	Vagtcentral, KSN mv.		
	Videokonference mv.		
	Kældere		
	Kældere		

<b>Tilbygning 2</b>	Idrætssal	4.525	1/2
	Selvforvar		
	Omk./ Bad		
	Skydesimulator		
	Gerningssted		
	Kriminalteknisk lokale		
	Indtrængningslokale		
	Patruljetjenestelokale		
	Teknik		
	Skydebane mv		

<b>Tilbygning 3</b>	Kantine	300	1
---------------------	---------	-----	---

<b>I alt</b>	<b>Tilbygninger inkl. kældre</b>	<b>7.845</b>
--------------	----------------------------------	--------------

<b>I alt bruttoetageareal inkl. kældre</b>	<b>14.950</b>
<b>+ 150 værelser</b>	<b>4.800</b>
<b>I alt</b>	<b>19.750</b>

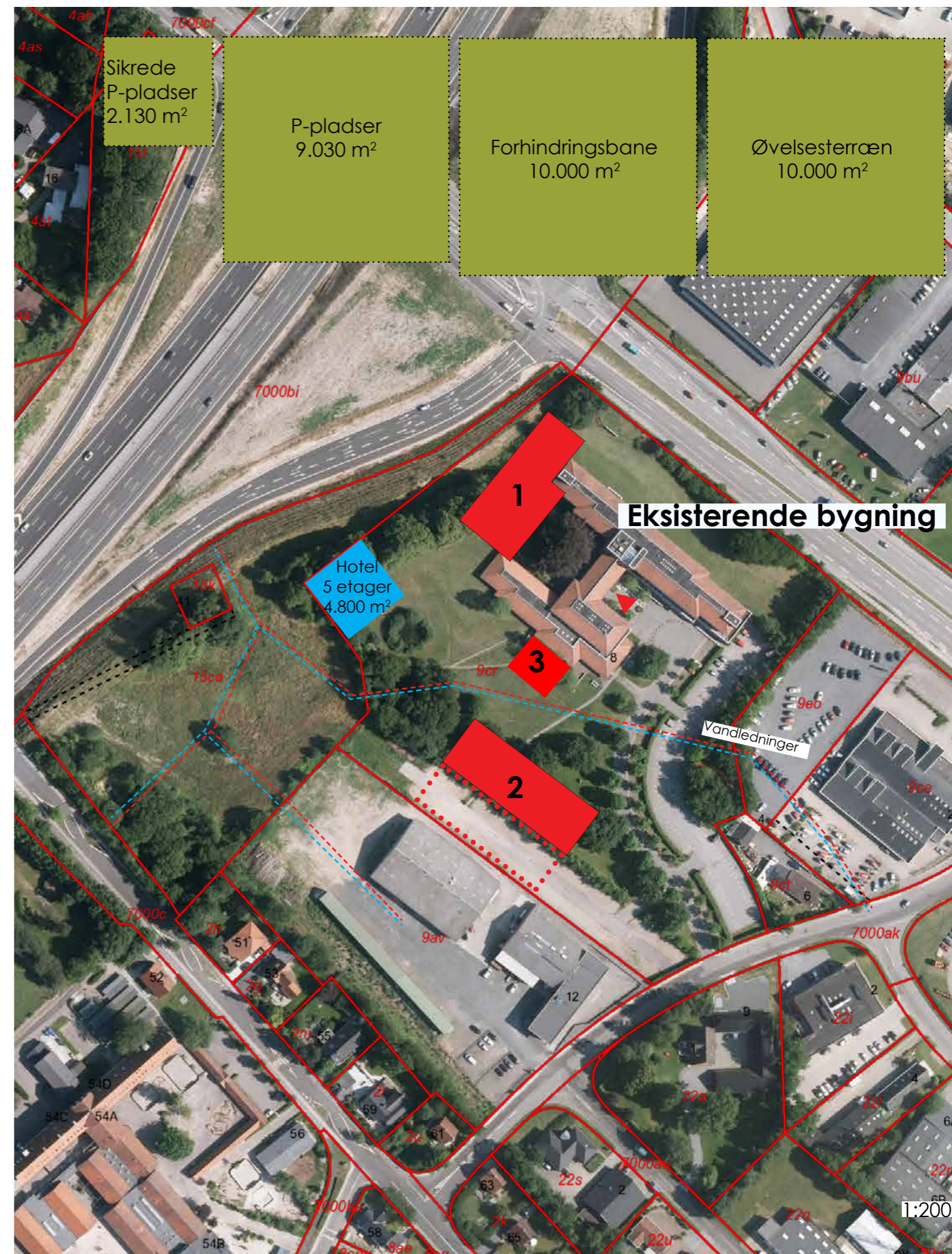



# 34 Vejle



Tilbygning 1  
1.410 m<sup>2</sup>

Stueplan

Tilbygning 3, stueplan  
300 m<sup>2</sup>

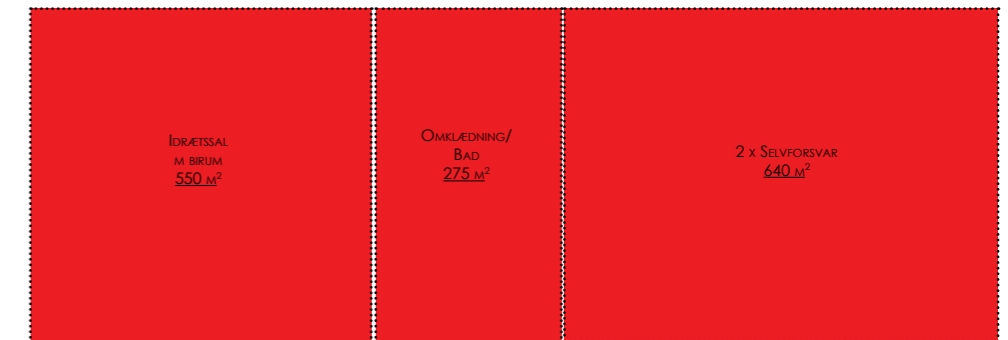

Tilbygning 2, stueplan  
1.470 m<sup>2</sup>



# 34 Vejle

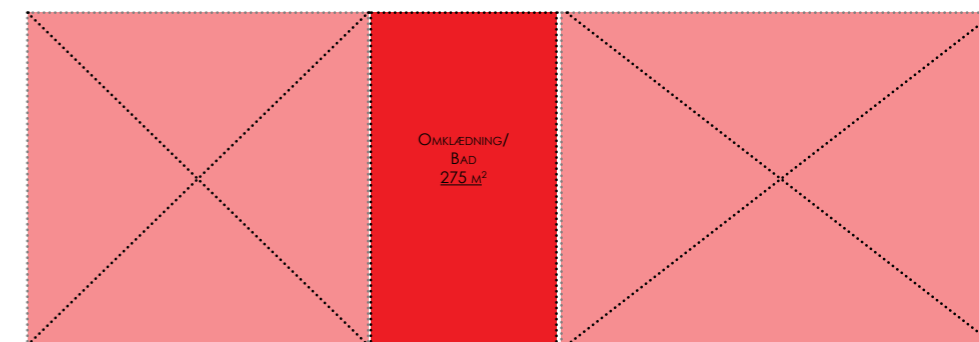

Tilbygning 2, 1. sal  
275 m<sup>2</sup>



# 34 Vejle

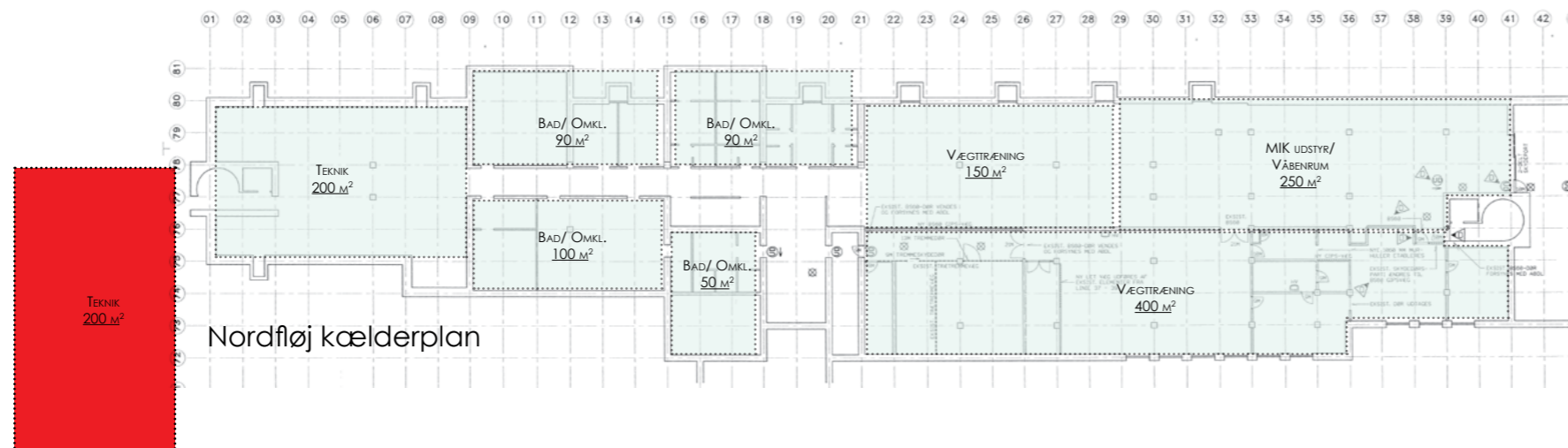

Tilbygning 1, kælder  
200 m2



Tilbygning 2, kælder  
2.780 m2

# Vurdering af ejendomme

## Objektiv vurdering ved H+ARKITEKTER

### Ikast-Brande

De forskellige undervisningsbygninger er opført over mange år ved "knob-skydning", karakteristiske for den tid, de er bygget i med de skiftende tiders rumkrav fra 1927-2001.

Bygning A kan konverteres til undervisning, administration og bad/ omklædning ved en gennemgribende ombygning, og herved fungere i sammenhæng med Nybygning 1, der rummer resterende bad/ omklædning, idræts-, skydefaciliteter og gerningsstedøvelser mv. Fra gangarealer i bygning A vil man kunne etablere indkig til aktiviteterne i Nybygning 1.

Bygning B, som i forvejen anvendes til klasseværelser, har en struktur, der forholdsvis let kan konverteres til større undervisningslokaler med nye skillevægge, og i tilbygning 3, suppleres med resterende undervisningslokaler, skydesimulator mv. med gangforbindelse over til Bygning A.

Bygning C, der aktuelt anvendes til fællesområde og auditorie, vil ved en gennemgribende ombygning af fællesområde og en Nybygning 2 transformeres til UCVs nye samlingspunkt med kantine og auditorie, hvor også nyt indgangsparti med rumlig forhal og ekspedition placeres.

Bygning D vil kunne ombygges til at kunne indeholde vagtcentral, KSN mv.

Der skal etableres selvstændig nybygning til hotel.

Udearealer vurderes at kunne rumme den ønskede plads til parkering, forhindringsbane og øvelsesterræn.

Alt i alt vil om- og nybygninger kunne løse et samlet UCV's rumprogram, og trods en meget varieret bygningsmasse kunne fungere i en logisk sammenhæng omkring et gårdrum, hvor de sikrede p-pladser placeres.

Dog er der gået på kompromis, feks. ifht. politiets ønsker om nærhed mellem undervisningslokaler/ grupperum og selvforsvar/ vægttræning

### Skanderborg, Dyrehaven

Sølund blev opført som institution for Åndssvageforsorgen fra 1930'erne og er indtil i dag blevet anvendt for handicappede beboere, med bla. værelser (boliger), fællesfaciliteter og administration. Bebyggelsen er homogen med længehuse placeret omkring to store haverum i et større parkanlæg.

De eksisterende bygninger ombygges generelt til undervisningslokaler med hotelværelser på loftet. Fordelt i bygningerne vil også være MIK udstyr og Vagtcentral, KSN mv.

Administrationen opdeles i Bygning 6 og 7.

Midterste Bygning 2 foreslås som central hovedindgang, med forhal, ekspedition og kantinefaciliteter.

For at indpasse sig bedst muligt i bebyggelsen etableres der fire selvstændige nybygninger, hvoraf to er længehuse. Tilbygning A vil indeholde auditorie og storrumslokaler imens Tilbygning B vil indeholde gerningsstedlokale mv. og skydefaciliteter.

Tilbygning C vil indeholde idrætsfaciliteter, og nedgraves i to etager høj kælder inde i det ene haverum, for at bevare haverummets kvaliteter. Derfor vil taget kunne etableres græsbelagt, som opholdsområde.

Der kan etableres 45 værelser, fordelt på flere eksisterende bygninger. Resterende værelser etableres i selvstændig Nybygning D til hotel.

Alt i alt vil anlægget samlet bestå af 11 separate bygninger, hvor de enkelte funktioner er fordelt på flere bygninger. Denne høje grad af opdeling vurderes ikke at give de bedste rammer for et samlet UCV.

Der er gået på kompromis, feks. ifht. politiets ønsker om nærhed mellem undervisningslokaler/ grupperum og selvforsvar/ vægttræning, og en samlet administration.

**Skanderborg,** [REDACTED]

[REDACTED]

Ejendommens eksisterende rumorganisering bevares stort set og ombygges kun let, og opfylder UCV's behov for forhal og ekspedition, som flot og rummelig ankomst, i umiddelbar tilknytning til kantinefaciliteter. Herover på 1. sal og i høj kælder etableres undervisningslokaler og bad/ omklædning for medarbejder/ efter- og videreuddannelse. [REDACTED]

[REDACTED]

Alt i alt vil de fysiske rammer for et samlet UCV fungere godt efter udbygning, pga logisk sammenhæng, inddelt i hhv. undervisning, idrætsfaciliteter, skydefaciliteter, kantine og administration. Desuden er den eksisterende ejendom særlig velvedligeholdt.

Det er positivt at nybyggeriet, som vil opfylde politiets ønsker om nærhed mellem funktionerne er til stede her.

**Sønderborg**

Sønderborg Kaserne er et gedigent bygningsværk, hvor de mest markante bygninger er udført i 1906-08 i teglsten og med sadeltage. Kaserneanlægget består af to markante 5-etages rødstensbygninger, en række mindre bygninger også i røde sten og et atletikanlæg.

Der er generelt tale om solide, karakterfulde og robuste bygninger, karakteristiske for den tid, de er bygget i. Bygningerne har indeholdt både klasseværelser, idrætsfaciliteter, indkvartering, kantine og administration og skal gennem en gennemgribende ombygning og renovering, for at indeholde UCV's rumprogram.

Bygning 3 vil indeholde ny hovedindgang, med forhal, ekspedition, moderniserede kantinefaciliteter, alle undervisningslokaler og en samlet administration.

Bygning 4 og 18 fortsætter deres hidtidige anvendelse som indkvartering, med 150 moderniserede værelser.

Bygning 6 fortsætter som idrætssal og udbygges med Bygning B med forøget kapacitet til teknikrum.

Bygning 14 udnytter funktion til idræt, men transformeres til selvforsvarslokaler og vægttræning, imens resterende lokaler ombygges til gerningsstedøvelser mv. Der udbygges med ny bygning A til vægttræning, omklædning/ bad, skydefaciliteter.

Bygning 12 ombygges til at indeholde vagtcentral, KSN mv.

Alt i alt vil om- og nybygninger kunne løse et samlet UCV's rumprogram, og vil kunne fungere i en logisk sammenhæng omkring et gårdrum, hvor de sikrede p-pladser placeres.

Der er gået på kompromis, feks. ifht. politiets ønsker om nærhed mellem undervisningslokaler/ grupperum og selvforsvar/ vægttræning.

De fysiske rammer for et samlet UCV vil kunne fungere godt efter udbygning, da der er en logisk sammenhæng, mellem de 6 bygninger inddelt i hhv. undervisningslokaler, kantine, administration, idrætsfaciliteter, gerningsstedøvelser og skydefaciliteter.

Bygningsstrukturen er noget ufleksibel og tung og nødvendiggør gammeldags rumorganisering med lange gange og komplicerede indgreb, hvis vægge fjernes for at sammenlægge rum.

## Vejle

Ejendommen er opført i røde sten i 1981 og er beliggende på en stor og parklignende grund med mange parkeringspladser. Bygningerne er indrettet i to plan med dertil hørende høj kælder. Hovedindgangen er placeret midt i ejendommen. Oprindeligt er ejendommen opført som bank, men senest anvendt som sygeplejeskole.

Eksisterende bygning kan efter ombygning indeholde undervisningslokaler, administration, kantine og omklædning/ bad mv.

Ny bygning 1 bygges sammen med den eksisterende bygning og danner herved et mindre haverum, med undervisningslokaler i to etager, samt auditorie, vagtcentral, KSN mv.

Bygning 2 er en selvstændig nybygning, der indeholder idræts- og skydefaciliteter, omklædning/ bad og gerningsstedøvelser mv.

Bygning 3 er en udvidelse af kantine, for at rumme den nødvendige kapacitet.

Alt i alt vil om- og nybygninger kunne løse et samlet UCV's rumprogram, og fungere i en logisk sammenhæng som et samlet kompleks med undervisning, kantine og administration. UCV's centrale indgang med fordelingsområde og sammenhæng med kantine er hensigtsmæssig.

Der skal etableres selvstændig nybygning til hotel.

Eksisterende bygnings struktur, søjle/ drager, er meget fleksibel ifht. opdeling i andre rumstørrelser.

Det er positivt at resterende undervisningslokaler, idrætsfaciliteter, skydebane, gerningstedøvelser osv. får optimale rammer i form af nybyggeri

Dog er der gået på kompromis, feks. ifht. politiets ønsker om nærhed mellem undervisningslokaler/ grupperum og selvforsvar/ vægttræning.

### **Frederikshavn**

Ejendommen er opført som skole i 1971, som en ét etages længehusbebyggelse i gule sten med mellemliggende mindre gårdrum. Der er kælder under del af hovedbygningen. I selvstændig bygning på modsatte side af skolegård er idrætssale med omklædning/ bad opført på samme tid.

Efter gennemgribende renovering og ombygning kan hovedbygningen, som i forvejen anvendes til klasseværelser og administration konverteres til UCV's rumprogram med administration og større undervisningslokaler med nye skillevægge. Den centrale hovedindgang med forhal bibeholdes. I høj kælder kan etableres faciliteter til gerningsstedøvelser mv.

Idrætsfløjen anvendes til vægttræning og bad/ omklædning efter gennemgribende renovering.

For at opfylde UCV's rumprogram etableres to tilbygninger i direkte forbindelse med eksisterende bygninger.

Tilbygning 1 udfylder skolegård og indeholder resterende idrætsfaciliteter i stueplan imens der i kælder etableres skydefaciliteter.

I tilbygning 2 på modsatte side af eksisterende ejendom etableres kantinefaciliteter.

Omkring ny kantine kan sikrede p-pladser placeres.

På sportspladsen etableres de udendørs træningsfaciliteter.

Der skal etableres selvstændig nybygning til hotel.

Alt i alt vil om- og nybygninger kunne løse et samlet UCV's rumprogram, og fungere i en logisk sammenhæng som et samlet kompleks, hvor også politiets ønsker om nærhed mellem grupperum og idrætsfaciliteter kan opnås.

### **Haderslev**

Det store sygehuskompleks er opført mellem 1975 og 2000.

Ejendommen består af et patienttårn i 7 etager og behandlingsbygning i 2 etager plus kælder. Derudover bygningsanlæg i to etager til 'psykiatrien'.

Konstruktivt er bygningen opført i in-situ støbt beton og opbygget som en søjle -plade konstruktion. Denne udformning er fleksibel når blot bygningens bærende nøgleelementer respekteres.

Da bygningskomplekset samlet set er for stort til UCV, foreslås det at hovedbygningen deles vertikalt i to ved hovedtrappe/ elevatorer, så halvdelen af patienttårnet og behandlingsbygning vil kunne benyttes til hhv. hotel med alle ønskede værelser, og resterende faciliteter ved at supplere med nybyggeri i de to gårdrum til idrætsfaciliteter.

Der er indgang, via hævet vejareal, på 1. sal.

I fbm. den gennemgribende ombygning flyttes hovedindgang, så den fremstår central ifht UCV med indgang til forhal og ekspedition til UCV. Herfra vil der via trapper være adgang til stueetagens kantinefaciliteter med direkte udgang til parklignende område mod sø, hvor de udendørs træningsfaciliteter etableres.

Skydefaciliteter etableres i kælder.

Psykiatridelen anvendes ikke.

Alt i alt vil den til UCV udnyttede del af komplekset, have en logisk sammenhæng, også ifht. nærhed mellem grupperum og idrætsfaciliteter.

### **Holstebro**

Størstedel af ejendommen er opført i røde sten i 1966 og senest udbygget i 2010. Bygningen er opført som skole i et samlet bygningsanlæg i ét plan omkring to gårdrum. Der er kælder under del af hovedbygningen. I selvstændig bygning på modsatte side af skolegård er idrætshal og –sale, opført i 1971, placeret, og fungerer i dag som fritidscenter.

Bygningsanlægget er placeret omkring stor central plads med indgangsparti midt i hovedbygningen.

I ny tilbygning etableres kantinefaciliteter i direkte forbindelse med hovedbygning. I tilbygningens kælder etableres skydefaciliteter. Det resterende rumprogram for et samlet UCV kan indeholdes i eksisterende ejendom, hvor alle idrætsfaciliteter indeholdes i eksisterende fritidscenter efter ombygning med supplerende bad/omklædningsfaciliteter.

Alt i alt vil ombygninger og tilbygning kunne løse et samlet UCV's rumprogram, og vil kunne fungere i en logisk sammenhæng med undervisningslokaler, administration og kantine mv.

I skolegård kan sikrede p-pladser placeres.

På sportspladsen etableres de udendørs træningsfaciliteter.

Der er gået på kompromis, ifht. politiets ønsker om nærhed mellem undervisningslokaler/ grupperum og selvforsvar/ vægttræning.

Der skal etableres selvstændig nybygning til hotel.

I eksisterende bygningsstruktur er det muligt ved sammenlægning af undervisningslokaler (klasseværelser), at etablere de ønskede større undervisningslokaler, der er rumlige med stort lysindfald.

Særdeles anvendelig ift. fremtidig UCV.



Lok.ID #	Indmelding fra	Kommune	By	Postnr.	Adresse	Ejer	Betegnelse/hidtidig anvendelse	Bygningsareal	Grundareal	Nybyg	Afstand skydebane	Afstand idrætsfaciliteter	Afstand køreteknis anlæg	Afstand overnatningsfaciliteter	Afstand off. transport	Afstand hovedfærdselsår	Bemærkninger fra RP og BYGST	Rådgivers bemærkninger	
1	Kommune	Brønderslev	Dronninglund	9330	Nørregade 19	Region Nordjylland	Tidligere sygehus. Ejendommen anvendes i dag af Udlændingestyrelsen, Falck og Aalborg Kommune.	10.117	27.593	Nej	30 km	1 km	30 km	-	-	6 km	Ejendommen har været anvendt til sygehus. Dette betyder en grundstruktur med sengeafsnit, operationsstuer m.v., der kan få indflydelse på bygningsernes umiddelbare anvendelighed. Lokaler kan frigøres fra primo 2017. Aalborg kommune kan tidligt fralytte villa 1. marts 2018, hvorfor lokalene ikke er klar til hurtig indfyldning.	Det vurderes at der ikke er tilstrækkelige udearealer. Bygningsstruktur: Det vurderes, at der ikke er tilstrækkeligt omfang af egnede lokaler for et fremtidigt UCV.	
2	Kommune	Esbjerg	Esbjerg	6700	Niels Bohrs Vej 9	Bygningsstyrelsen	Undervisningslokaler for SDU	6.335	18.600	Nej	8 km	8 km	16 km	Hotel/vandrehjem 1-2 km	100 m	6 km	P.t. anvendes lokalene af SDU til undervisning. Der kan være en længere tidshorison for evt. frigørelse, idet det forudsætter nybyggeri for nuværende lejer.	Det vurderes at der ikke er tilstrækkelige udearealer.	
3	Kommune	Fredericia	Fredericia	7000	Øster Voldgade 18	Fredericia Kommune	Tidligere kaserne. Ejendommen anvendes frem til juni 2016 til asylocenter.	17.967	8.454	Nej	3,5 km	3,5 km	6 km	1 km	100 m	6 km	Ejendommen har tidligere været anvendt til kaserne og herunder undervisning. Bygningen kan have en god grundstruktur og rumdybde. Omfanget af udearealer er meget begrænset.	Bygningsstruktur: Det vurderes, at der ikke er tilstrækkeligt omfang af egnede lokaler for et fremtidigt UCV. Det vurderes at der ikke er tilstrækkelige udearealer.	
4	Kommune	Frederikshavn	Frederikshavn	9900	Hånbækvej 32 A	Frederikshavn Kommune	Tidl. Skole (undervisning og administration). Lokalerne anvendes i dag til bl.a. ungdomsskole og administration.	7.850	63.200	Nej	2,5 km	2,5 km	18 km	Mulighed på Søværnets Skole. (2,5km)	100 m - 33min. (fra Frederikshavn St.)	1,5 km	Ejendommen har tidligere været anvendt til undervisning. Der kan være en god grundstruktur og rumdisponering. Der kan være mulige fællesfaciliteter med Søværnets nærliggende skole.	Bygningsstruktur: Kan være egnet til undervisningsformål. Udearealer: Tilstrækkelige.	
5	Kommune	Haderslev	Haderslev	6100	Skallebækvej 7	Freja Ejendomme	Tidligere sygehus. En del af ejendommen er udlejet til Udlændingestyrelsen samt vaskeri.	60.267	379.478	Nej	4 km	5 km	7,6 km	kan etableres	50 m - 2-16 min (fra Vojens St.)	3 km	Ejendommen har været anvendt til sygehus. Dette betyder en grundstruktur med sengeafsnit, operationsstuer m.v., der kan få indflydelse på bygningsernes umiddelbare anvendelighed.	Bygningsmasse: Sidebenstruktur med stor variation i rumstørrelser. Overordnet vurderes bygningsanlægget som egnet. Udearealer: Tilstrækkelige. Bygningsstruktur: Det tidligere hospital er opdelt i et behandlingsafsnit i form af en 3 etagers base (inkl. kældere) med et ovenpåliggende patienttårn i 7 etager. Endvidere er der etableret et psykiatriafsnit som selvstændige tæt-lave bygninger i 1 og 2 etager. Behandlingsbygningen har stor strukturel fleksibilitet, stor rumhøjde/dybde og mange kvadratmeter hvilket giver gode anvendelsesmuligheder. Patienttårnet vurderes til godt at kunne konverteres til hotelfunktion. Det tidligere psykiatriafsnit på hospitalsområdet vil muligvis kunne anvendes som brikby? Alternativt skal psykiatriafsnittet frasælges. Bygningsmassen er væsentlig større end arealbehovet for UCV. Der vil være behov for væsentlige ombygninger, for at hospitalet kan konverteres til undervisningsformål. Udearealer: Tilstrækkelige.	
6	Kommune	Herning	Herning	7400	H.P. Hansens Vej 100	Forsvarets Ejendomsstyrelsen	Kasernen, undervisning og beredskabsstræning. Ejendommen anvendes af Beredskabsstyrelsen.	500 (En del af 15.609)	107.080	Nej	1,8 km	0,2 km	10 km	Tilgængelige på ejendommen	50 m - 30 min (fra Herning St.)	4 km	Beredskabsstyrelsen er på ejendommen. Ifølge kommunens oplysninger udnyttes kapaciteten ikke fuldt ud. Svar fra udlejer: P.t. vil der alene kunne disponeres over undervisningslokaler på maksimalt 500 m <sup>2</sup> . Lokalerne er fordelt på flere bygninger. Udlændingestyrelsen har netop lejet 1.700 m <sup>2</sup> og der er ingen tidsbegrænsning på den aftale. Resten skal foregå som nybyggeri. Det samlede grundareal skal deles med Beredskabscentret og deres eventuelle andre lejere/kunder.	Der er ikke et tilstrækkeligt bygningsareal.	
7	Kommune	Hjørring	Hjørring	9800	Arsenalvej 55	Forsvarets Ejendomsstyrelse	Kommunen henviser til evt. muligheder hos Forsvarets Ejendomsstyrelse i Hjørring.	Se svar i kolonne AD	Se svar i kolonne AD	Nej	2 km	2 km	3 km	ja	1 km - 24 min. (fra Hjørring St.)	3 km	Kommunen henviser til evt. muligheder hos Forsvarets Ejendomsstyrelse i Hjørring. Svar fra Bygningsstyrelsen pr. mail af 12. maj 2016: Forsvarets Ejendomsstyrelsen v/kontorchef Jan Boll Jespersen har dd. oplyst, at der ikke inden for styrelsens ejendomme i Hjørring findes ledige arealer til brug for UCV. En eventuel lokalisering vil skulle ske ved nybyggeri.	Matrikulære oplysninger er sikkerhedsklassificerede.	
8	Kommune	Holstebro	Holstebro	7500	Dæsvvej 54	Holstebro Kommune	Skole	11.127	60.000	Nej	2,5 km	0 km	41 km	kan etableres	22 min. (fra Holstebro St.)	18,2 km	Ejendommen har været anvendt til undervisning. Der kan være en god grundstruktur og rumdisponering.	Udearealer: Tilstrækkelige, men afgrænsning af område ift. HF/Gymnasium og Dæsvvejens Fritidscenter er uklart. Bygningsstruktur: Der er en god grundstruktur med relativt store basiskalorier (70 m <sup>2</sup> ). Idrætsfaciliteter vil kunne indpasses i de store atriumrum. Overordnet vurderes bygningsanlægget som egnet.	
9	Kommune	Horsens	Horsens	8700	Holmboes Alle 2 Samsøgade 3 Holmboes Alle 1a	Private ejere	Der peges på 3 placeringer i umiddelbar tilknytning til hinanden. Lokalerne anvendes til administration og undervisning. Horsens politi har lokaler i én af ejendommene.	12.000	-	Nej	6 km	3 km	3,4 km	400m - 2km	200 m	6 km	Placeringen er i 3 ejendomme med forskellige ejere. Den nuværende grundstruktur for ejendommen som administration kan få betydning for en umiddelbar anvendelighed. Der er formentlig begrænsede udearealer.	Det vurderes at der ikke er tilstrækkelige udearealer. Bygningsstruktur: Idrætsfaciliteter og fællesfunktioner kan ikke indpasses.	
10	Kommune	Ikast-Brøndø	Ikast	7430	Vestergade 45-49	Ikast-Brøndø Kommune	Skole (undervisning og administration).	9.273	43.090	Nej	1 km	1 km	5 km	Hotel m.v.	12 min (fra Ikast St.)	3,6 km	Ejendommen har været anvendt til undervisning. Der kan være en god grundstruktur og rumdisponering.	Udearealer: Tilstrækkelige.	
11	Kommune	Jammerbugt	Fjerritslev	9690	-	-	Gymnasium.	ikke oplyst	-	Nej	3 km	-	Vandrehjem	-	-	16 km	Ejendommen har været anvendt til undervisning. Der kan være en god grundstruktur og rumdisponering. Der mangler oplysning om bygningsareal.	Bygningsstruktur: Uddannelsen kan ikke integreres i samme bygninger som gymnasium. Oplæg fra Jammerbugt Kommune tager udgangspunkt i at politiskolen integreres i et campusområde sammen med andre uddannelsesinstitutioner (gymnasium og HF). Denne tanke er ikke forenelig med UCV's ønsker og behov.	
12	Kommune	Jammerbugt	Fjerritslev (Kollerup)	9690	Fabrikvej 17	Privat ejer	Fabrik/lager	8.495	26.087	Nej	1,5 km	1 km	16 km	1,5 km	100 m	2 km	Ejendommen har været anvendt til administration, fabrik og lager. Der kan være en god grundstruktur og rumdisponering.	Det vurderes at der ikke er tilstrækkelige udearealer. Bygningsstruktur: Det vurderes at fabriksbygningen ikke rummer tilstrækkelig med egnede undervisningslokaler og derfor vanskeligt kan konverteres til uddannelsesformål.	
13	Kommune	Kolding	Kolding	6000	Tvedvej 7	International Business College	Ejendommen anvendes til undervisning af International Business College, der har ledige lokaler.	4.500	36.236	Nej	25 km	1 km	4 km	Hotel, vandrehjem	1 km	4 km	Ejendommen har været anvendt til undervisning. Der kan være en god grundstruktur og rumdisponering. Lokalisering vil ske som en del af et campusområde.	Det vurderes at der ikke er tilstrækkelige udearealer, da arealet er fælles med IBC, søvrige uddannelser. Bygningsstruktur: Lokaler er sandsynligvis egnede men UCV kan ikke integreres i samme bygninger som IBC. Oplæg fra Kolding Kommune tager udgangspunkt i at politiskolen integreres i et campusområde sammen med andre uddannelsesinstitutioner. Denne tanke er ikke forenelig med UCV's ønsker og behov.	
14	Kommune	Mariagerfjord	Hobro	9500	Aalykkevej 20	Privat	Fabriksbygning	13.000	24.763	Nej	3 km	-	3 km	Hotel m.v.	-	-	Ejendommen har været anvendt anvendt til administration og fabrik. Kan have en god grundstruktur og rumdisponering	Det vurderes at der ikke er tilstrækkelige udearealer. Bygningsstruktur: Det vurderes at fabriksbygningen ikke rummer tilstrækkelig med egnede lokaler til undervisningsbrug og derfor vanskeligt kan konverteres til uddannelsesformål. Udearealer: Tilstrækkelige.	
15	Colliers	Nyborg	Nyborg	5800	Strandvænget 1 - Skaboeshusvej	Region Syddanmark	Ekisterende ejendom. Anvendt som institution for udvikelingshæmmede	25.000	140.000	Nej	3,3 km	5,6 km	-	-	100 m - 48 min (Fra Nyborg St.)	5,4 km	Ejendommen har været anvendt til institution. Indeholder en kombination af sygehusfunktioner samt institutionsboliger. Kan have en interessant grundstruktur.	Bygningsstruktur: Kan være egnet til undervisningsformål. Udearealer: Tilstrækkelige.	
16	Privat	Odense	Bolbro, Odense V	5200	Rømersvej 3	Bygningsstyrelsen	5 ejendomme - anvendes pt. af UC Lillebælt til bl.a. undervisning, som fralytter.	3.859	20.243	Nej	-	-	-	-	-	-	-	Forslag er modtaget via Rigspolitiet.	Det vurderes, at der ikke er tilstrækkelige udearealer. Bygningsstruktur: Vurderes uegnet for et fremtidigt UCV.
17	Kommune	Randers	Randers	8930	Dannevirkevej 20	Privat ejer	Tidligere kaserne.	3.000	150.197	Nej	1,5 km	1 km	2,9 km	kan etableres	500 m	3,8 km	-	Udearealer: Tilstrækkelige. Bygningsstruktur: Vurderes uegnet for et fremtidigt UCV.	
18	Kommune	Randers	Randers	8940	Vorup Boulevard 33	Randers Kommune	Tidligere skole	8.100	33.004	Nej	1,6 km	3 km	6,3 km	Hotel m.v.	50 m	2 km	Ejendommen har været anvendt til undervisning. Der kan være en god grundstruktur og rumdisponering.	By i byen foreslår at integrere UCV som en del af kasernen - sammen med andre lejere. Denne tanke er ikke forenelig med UCV's ønsker og behov. Udearealer: Tilstrækkelige.	
19	Kommune	Randers	Randers	8900	Toldbodgade 3	Freja Ejendomme	Kontor, handel og lager. Har tilhørt BYGST.	6.441	3.188	Nej	2,8 km	3,2 km	4 km	Hotel m.v.	90 m	4 km	-	Det vurderes at der ikke er tilstrækkelige udearealer. Bygningsstruktur: Vurderes uegnet for et fremtidigt UCV.	
20	Kommune	Randers	Randers	8940	Alsvej 21	Privat ejer	Administration og produktion. Tidl. domicil for Vestas.	16.653	46.406	Nej	4 km	1,5 km	9 km	kan etableres	50 m	1 km	Ejendommen har været anvendt til administration og produktion. Ejendommen kan have en god grundstruktur og rumdisponering.	Udearealer: Tilstrækkelige.	
21	Kommune	Randers	Randers	8930	Toldbodgade 41	Privat ejer	Fabrik/kontor. Tidligere anvendt til togfabrik	18.000	18.298	Nej	2,8 km	2,8 km	4,6 km	Hotel m.v.	370 m	5,75 km	Ejendommen har været anvendt til administration og fabrik. Ejendommen kan have en god grundstruktur og rumdisponering.	Bygningsstruktur: Det vurderes, at der ikke er tilstrækkeligt omfang af egnede lokaler for et fremtidigt UCV. Udearealer: Afgrænsning på matriklen af område for UCV er usikkert.	
22	Kommune	Ringkøbing-Skjern	Skjern	6900	Bredgade 108	Ringkøbing-Skjern Kommune	Tidligere skole nu udlejningsejendom.	6.000	10.000	Nej	2,1 km	1,4 km	2,4 km	kan etableres i nærhed ved nybyggeri	0,5 km	2 km	-	Udgår en del af et samlet område på 220.000 m <sup>2</sup> . Det vurderes at der ikke er tilstrækkelige udearealer.	
23	Kommune	Ringkøbing-Skjern	Ringkøbing	6950	Ribovej 5 og 8	Privat ejer	Ejendommen er tidligere anvendt til administration samt fabrik for vindmøller (Velfac)	kontor: 3.000 produktion: 32.000	151.316	Nej	1,5 km	1 km	26 km	Hotel m.v.	0,1 km	0,1 km	Ejendommen kan have en god grundstruktur.	Bygningsstruktur: Det vurderes, at der ikke er tilstrækkeligt omfang af egnede lokaler for et fremtidigt UCV. Udearealer: Tilstrækkelige.	
24	Kommune	Silkeborg	Kjellerup	8260	Oustrupvej 14	Silkeborg Kommune	Uddannelsessted og døgninstitution inkl. administration	4.000	250.000	Nej	4 km	4 km	Jyllandsringen	kan etableres	1,5 km	10 km	-	Bygningsstruktur: Det vurderes at der ikke er tilstrækkeligt omfang af egnede lokaler for et fremtidigt UCV. Udearealer: Tilstrækkelige.	
25	Kommune	Skanderborg	Skanderborg (Selund)	8660	Dyrehaven 10	Skanderborg Kommune	Ejendommen anvendes til bl.a. undervisning, bolig, kontor	11.300	55.500	Nej	1 km	1 km	10 km	kan etableres	130 m - 26 min (fra Skanderborg St.)	3 km	Ejendommen har tidligere været anvendt til undervisning m.v. Den kan have en god grundstruktur og rumdisponering.	Bygningsstruktur: Det vurderes at der er tilstrækkelige egnede lokaler til den teoretiske del af undervisningen i form af klasseværelser og grupperum. En del af fællesfaciliteterne samt hotel skal etableres på grunden. Udearealer: Tilstrækkelige.	
26	Colliers	Skanderborg	Skanderborg	8660	██████████	Finanssektorens Uddannelsescenter	Ekisterende ejendom ██████████	██████████	██████████	██████████	██████████	██████████	██████████	██████████	██████████	██████████	██████████	██████████	Bygningsstruktur: Det vurderes at ██████████
27	Kommune	Skive	Skive	7800	Dalgas Allé 20	-	Ejendommen anvendes til undervisning af Via University College	2.200 - 7.840	73.244	Nej	2 km	1 km	5 km	kan etableres	2 km	-	Ejendommen anvendes til undervisning og kan have en god grundstruktur og rumdisponering. Lokaliseringen er sammen med VIUAC, der har ledig kapacitet og der vil derfor være en række fælles funktioner.	Udearealer: Tilstrækkelige. Bygningsstruktur: Vurderes uegnet for et fremtidigt UCV. Oplæg fra Skive Kommune tager udgangspunkt i at politiskolen integreres sammen med andre uddannelsesinstitutioner (VIUAC). Denne tanke er ikke forenelig med UCV's ønsker og behov. Udearealer: Det vurderes at der med den givne fabriksstruktur ikke er tilstrækkelige udearealer.	
28	Kommune	Struer	Struer	7600	Peter Bangsvej 15	Privat ejer (ejer er ikke informeret iflg. Kommunen).	Kontor og fabrik.	kontor: 2.436 produktion: 4.480 fabrik: 14.355	5.954	29.700	Nej	16 km	16 km	2 km	Hotel, vandrehjem mv.	1 km	11,7 km	Ejendommen har været anvendt til administration og fabrik. Ejendommen kan have en god grundstruktur og rumdisponering. Udearealerne er ikke definerede.	Bygningsstruktur: Det vurderes, at der ikke er tilstrækkeligt omfang af egnede lokaler for et fremtidigt UCV. Udearealer: Tilstrækkelige - såfremt nabogrunde inddrages i projektet, jf. kommunens oplysninger.
29	Kommune	Svendborg	Svendborg	5700	Ryttervej 59	Svendborg Erhvervsskole	Tidligere skolebygning for AMU-Fyn.	-	-	Nej	3 km	0,5 km	26 km	Hotel m.v.	900 m - 30 min. (fra Svendborg St.)	1 km	-	Bygningsstruktur: Det vurderes at der ikke er tilstrækkeligt omfang af egnede lokaler for et fremtidigt UCV. Udearealer: Tilstrækkelige - såfremt nabogrunde inddrages i projektet, jf. kommunens oplysninger.	

LokID #	Indmelding fra	Kommune	By	Postnr.	Adresse	Ejer	Betegnelse/hidtidig anvendelse	Bygningsareal	Grundareal	Nybyg	Afstand skydebane	Afstand idrætsfaciliteter	Afstand køreteknisk anlæg	Afstand overnatningsfaciliteter	Afstand off. transport	Afstand hovedfærdselsåre	Bemærkninger fra RP og BYGST	Rådgivers bemærkninger
30	Privat	Svendborg	Skårup	5881	Skårup Kirkebakke	Privat ejer	Tidligere statsemnarium	6.000		Nej	-	-	-	-	-	-	Forslag er modtaget fra privat part via Rigspolitiet.	Det vurderes at der ikke er tilstrækkelige udearealer.
31	Kommune	Sønderborg	Sønderborg	6400	Gerlachsgade 2	Sønderborg Kommune	Tidligere kaserne. Anvendes til Asylcenter.	19.640	66.554	Nej	0 km	0 km	2,6 km	Kan etableres	1,3 km - 16 min. (fra Søbg. St.)	4 km	Ejendommen har tidligere været anvendt til kaserne og herunder undervisning. Bygningen kan have en god grundstruktur og rundspønering.	Bygningsstruktur: Det vurderes at der ikke i tilstrækkeligt omfang er egnede lokaler for et fremtidigt UCV. Udearealer: Tilstrækkelige.
32	Kommune	Vardø	Nymindegab	6830	Vesterhavsgade 302 - Nymindegablejren	Forsvarets Ejendomsstyrelsen	Ejendommen er indrettet til uddannelsesaktiviteter. Anvendes i dag af Hjemmeværnsskolen.	Indmeldt 25.500, men kun 11.946 der reelt er brugbare.	1.066.411	Nej	1 km	8 km	30 km	Kan etableres	0 km 6 t 15 min (fra Vardø St.)	0 km	Jf. Major Lars Hager lejes bygningerne løbende ud til interne og eksterne enheder og myndigheder. Der er således tale om en form for delt lejemål, hvor der pt. er brugbare 11.946 m2. I det område skal deles med andre, og ikke afgrænses til politiets brug, vurderes ejendommen ikke anvendelig til UCV. Ejendommen anvendes til undervisning og kan have en god grundstruktur og rundspønering. Der kan være tale om bevaringsværdige bygninger/område.	Udearealer: Tilstrækkelige. Bygningsstruktur: Det vurderes at der er tilstrækkelige egnede lokaler for et fremtidigt UCV. En del af fællesfaciliteterne skal etableres på grunden.
33	Kommune	Vejle	Vejle	6600	Jacob Gades Allé 2	Privat ejer	Benyttet til kontor, undervisning og butik	4.580	13.455	Nej	0,5 km	0,5 km	4 km	Hotel m.v.	-	3 km		Udearealer: Det vurderes at der med den givne placering ikke er tilstrækkelige udearealer. Bygningsstruktur: Det vurderes at der ikke i tilstrækkeligt omfang er egnede lokaler for et fremtidigt UCV.
34	Kommune	Vejle	Vejle	7100	Soldalen 8	Privat ejer	Ejendommen har tidligere været anvendt til sygeplejeskole	7.105	33.379	Nej	15 km	0,5 km	5,3 km	Hotel m.v.	0,2 km - 52 min. (fra Vejle St.)	0,7 km		Udearealer: Tilstrækkelige. Bygningsstruktur: Det vurderes at der er tilstrækkelige egnede lokaler til den teoretiske del af undervisningen i form af klasseværelser og grupperum.
35	Kommune	Vesthimmerland	Løgstø	9670	Toftebjerg Allé 6	Privat ejer	Ejendommen anvendes til hotel og konferencecenter	7.500	60.715	Nej	0,3 km	0,3 km	0,75 km	Hotel m.v.	0,7 km	0,6 km	Kan suppleres med kapacitet i det tidligere Ting & Arresthus i Løgstø.	Udearealer: Tilstrækkelige.
36	Kommune	Viborg	Bjerringbro	8850	Baldersvej 10		Uddannelses- og konferencecenter Knowhowz	5.147	13.636	Nej	-	-	-	-	-	-	Grundarealet på matriklen er på 13.636 m2 og bygningsarealet på i alt 5.147 m2. Derudover ejer Knowhowz et areal på 1.568 m2 overfor Baldersvejs 10, som anvendes til ekstra p-pladser. Pr. 1. januar 2019 frigøres ca. 3.300 m2 ud af de 5.147 m2. Baldersvej 10 er omfattet af gældende lokalplan nr. 5.030-2, der udlægger området til uddannelsescenter, skole mv. Der er mulighed for udvidelse af ejendommen op til 6.818 m2 fx ved at bygge i højden. Yderligere udvidelse af ejendommen vil kræve en dispensation eller udarbejdelse af en ny lokalplan. Den umiddelbare vurdering er, at der kan dispenseres fra lokalplanens bebyggelsesprocenten, så der kan bygges 8.000 m2. En forudsætningen er dog, at der kan etableres det nødvendige antal parkeringspladser på egen grund, samt at bebyggelsen holder sig inden for udlagte byggelejer.	Bygningsstruktur: Det vurderes, at der ikke i tilstrækkeligt omfang er egnede lokaler for et fremtidigt UCV. Udearealer: Det vurderes at der med den givne placering ikke er tilstrækkelige udearealer. Bygningsstruktur: Det vurderes, at der ikke i tilstrækkeligt omfang er egnede lokaler for et fremtidigt UCV.
37	Kommune	Viborg	Viborg	8800	HC Andersens Vej 7-9		Erforsvuddannelsescenter Mercantec	ikke oplyst	-	Nej	-	-	-	-	29 min (fra Viborg St.)	-	Politiets har modtaget information omkring lokaliteten: Mercantec, HC Andersensvej 7-9, og må desværre meddele at ejendommen ikke står til rådighed, som vi i første omgang havde forventning om.	Er senere trukket tilbage af kommunen.
38	Kommune	Aabenraa	Padborg	6330	Plantagevej 4	Aabenraa Kommune	Tidligere rådhus. Anvendes til kontor.	4.077	7.784	Nej	5 km	5,7 km	10 km	Hotel m.v.	0,5 km	2,3 km		Udearealer: Det vurderes at der med den givne placering ikke er tilstrækkelige udearealer. Bygningsstruktur: Det vurderes at der ikke i tilstrækkeligt omfang er egnede lokaler for et fremtidigt UCV.
39	Kommune	Aabenraa	Padborg	6330	Frøsevej 64	Aabenraa Kommune	Tidligere skole.	7.423	36.917	Nej	9 km	8,5 km	12,5 km	Hotel m.v.	1,5 km	1,5 km		Udearealer: Tilstrækkelige.
40	Kommune	Aabenraa	Aabenraa	6200	Dronning Margrethesvej 13	University College Syddanmark	Ejendommen anvendes til undervisning	6.714	7.446	Nej	1,4 km	0,5 km	8 km	Hotel m.v.	0,9 km	5,5 km		Bygningsstruktur: Det vurderes at der ikke i tilstrækkeligt omfang er egnede lokaler for et fremtidigt UCV. Udearealer: Det vurderes, at der med den givne placering ikke er tilstrækkelige udearealer.
41	Kommune	Aabenraa	Rødde	6230	Vestergade 14	Aabenraa Kommune	Skole. Fraflyttes i 2017	8.704	22.856	Nej	0 km	1 km	1,2 km	Hotel m.v.	0,5 km	2,6 km		Ejendommen anvendes til undervisning og kan have en god grundstruktur og disponering.
42	Kommune	Aalborg	Aalborg (Nørresundby)	9400	Lindholm Brygge 35	Privat ejer	Har været anvendt til undervisning af UCN	10.527	Sokkelgrund	Nej	4 km	4 km	2 km	Hotel m.v.	0,5 km	-	Ejendommen har været anvendt til undervisning og kan have en god grundstruktur og disponering. Begrænset udeareal (sokkelgrund).	Bygningsstruktur: Det vurderes, at der ikke i tilstrækkeligt omfang er egnede lokaler for et fremtidigt UCV. Udearealer: Det vurderes, at der med den givne placering ikke er tilstrækkelige udearealer.
43	Kommune	Aalborg	Aalborg	9000	Østre Alle 91	Privat ejer	Tidligere skole.	8.300	17.000	Nej	5 km	2,6 km	5 km	Hotel m.v.	-	-	Ejendommen har været anvendt til undervisning og kan have en god grundstruktur og disponering. Begrænset udeareal.	Bygningsstruktur: Det vurderes, at der ikke i tilstrækkeligt omfang er egnede lokaler for et fremtidigt UCV. Udearealer: Det vurderes, at der med den givne placering ikke er tilstrækkelige udearealer.
44	Kommune	Aalborg	Aalborg	9000	Gasværksvej 24	Privat ejer	Kontorejendom	10.838	10.895	Nej	5 km	5 km	5 km	Hotel m.v.	2,5 km	300 m	Ejendommen anvendes til kontor. Der er tale om en sokkelgrund, dvs. ingen udenomsarealer.	Bygningsstruktur: Det vurderes, at der ikke i tilstrækkeligt omfang er egnede lokaler for et fremtidigt UCV. Udearealer: Det vurderes, at der med den givne placering ikke er tilstrækkelige udearealer.
45	Kommune	Aalborg	Aalborg	9000	Porthusgade 1 Poul Pagh's Gade	Privat ejer	Undervisnings- og kontorejendomme	8.890 - 6.100		Nej	4 km	4 km	7 km	Hotel m.v.	0,5 km	-	Ejendomme har været anvendt til undervisning og kan have en god grundstruktur. Der er ingen udearealer (sokkelgrund).	Bygningsstruktur: Det vurderes, at der ikke i tilstrækkeligt omfang er egnede lokaler for et fremtidigt UCV. Udearealer: Det vurderes, at der med den givne placering ikke er tilstrækkelige udearealer.
46	Kommune	Fredericia	Fredericia	7000	Fredericia C		Der peges på 3 placeringmuligheder i forbindelse med byudviklingsprojektet Fredericia C ved Gammel Havn.	-	3070-8200	Ja	3,6 km	3,6 km	6 km	-	2 km	6 km	Udearealer: De 3 placeringer har for små grundstørrelser.	Bygningsstruktur: Det vurderes, at der ikke i tilstrækkeligt omfang er egnede lokaler for et fremtidigt UCV.
47	Kommune	Jammerbugt	Fjerritslev	9690	Brøndumvej 35	Jammerbugt Kommune	Kommunens tidligere materielgård, afleveres ubebudt	-	8.141	Ja	1,5 km	1 km	16 km	1,5 km	1 km	1,8 km	Kommunens tidligere materielgård falder udenfor kategori - idet den afleveres ubebudt og derfor må betegnes som en byggegrund.	
48	Kommune	Randers	Randers	8960	Strømmen 35	Privat ejer	Tidligere slagtergrund. Ubebudt	-	28.000	Ja	5 km	2,5 km	5 km	Kan etableres	300 m	3 km	Det tidligere slagter falder udenfor kategori - idet det betegnes som en byggegrund da den eksist. bygningsmasse vurderes som ikke anvendelig til en ny politiskole.	
49	Kommune	Esbjerg	Kjersing	6715	Kjersing Ringvej	Esbjerg Kommune	Ubebudt grund	-	130.000	Ja	9 km	9 km	17 km	5 km	ikke præcist angivet	0,5 km		
50	Kommune	Favrskov	Hadsten	8370	Skanderborgvej	Favrskov Kommune	Ubebudt grund	-	30.000	Ja	10 km	1 km	20 km	-	500 m	1,5 km		
51	Kommune	Favrskov	Hadsten	8370	Hudbjergvej	Favrskov Kommune	Ubebudt grund	-	30.000	Ja	10 km	1 km	20 km	Kan etableres	200 m	1,5 km		
52	Kommune	Herning	Herning	7400	Svankevej 16 Loflandsvej 12 Birk Centerpark 110		Grunde (3 forslag)	-	-	Ja	-	-	-	-	-	-	-	
53	Kommune	Jammerbugt	Fjerritslev (Kollerup)	9690	Vestergaardsvej	Jammerbugt Kommune	Ubebudt grund	-	13.310	Ja	1,5 km	1 km	16 km	1,5 km	300 m	1 km		
54	Kommune	Marlagert	Marlagert	9500	Ieppe Aakjærvej 6	Marlagert Kommune	Ubebudt grund	-	20.883	Ja	3 km	-	3 km	Hotel m.v.	-	-		
55	Colliers	Randers	Randers SV	8940	Hadstenvej 3	Peter Helms Gregersen under konkurs	Ubebudt grund	0	89.741	Ja	5,2 km	8,3 km	-	-	600 m	1,8 km		
56	Colliers	Randers	Randers SV	8940	Karlsbergvej 3	?	Ubebudt grund	0	71.321	Ja	7 km	10 km	-	-	300 m	1,4 km		
57	Kommune	Randers	Randers	8960	D. Nedergårdsvej	Randers Kommune	Ubebudt grund	-	46.660	Ja	5 km	2,5 km	8,7 km	Hotel m.v.	75 m	1,5 km		
58	Colliers	Randers	Randers SØ	8960	Virkevangen 72	Randers Kommune	Ubebudt grund	0	35.403	Ja	11 km	12,5 km	-	-	400 m	5,9 km		
59	Colliers	Silkeborg	Silkeborg	8600	Hårupvej 11	Danfoss A/S	Ubebudt grund	0	46.000	Ja	18 km	5,9 km	-	-	500 m	1,4 km		
60	Colliers	Skanderborg	Galten	8464	Erhvervsparcen Klank 4	Bygma A/S	Ubebudt grund	0	27.963	Ja	1,3 km	1,3 km	-	-	500 m	400 m		
61	Colliers	Skanderborg	Galten	8464	Engvangsvej 47	De Wildkamp Beheer Bv	Ubebudt grund	0	23.060	Ja	2,4 km	2,4 km	-	-	500 m	2 km		
62	Kommune	Skive	Skive	7800	Jægervej		Ubebudte grunde	-	50.000	Ja	2 km	1 km	5 km	-	2 km	-		
63	Kommune	Vejle	Vejle	6600		Vejle Kommune	Ubebudt grund	-	21.950	Ja	0,5 km	0,5 km	4 km	Hotel m.v.	-	3 km		
64	Colliers	Vejle	Vejle Ø	7120	Stiftsvej 41	Pentagon Vejle A/S	Ubebudt grund	0	21.149	Ja	3 km	3 km	-	-	200 m	200 m		
65	Kommune	Viborg	Karup	7470	Herningsvej 30		Nybyggeri ved Flyvestation Karup	-	-	Ja	-	-	-	-	-	-		
66	Kommune	Viborg	Viborg	8800	Viborg Baneby		Nybyggeri	-	-	Ja	-	-	-	-	100 m	-		
67	Kommune	Aalborg	Aalborg (Nørresundby)	9400	Nørre Uttrup Kaserne	Forsvarets Ejendomsstyrelsen	Ubebudt grund	-	Ja	Ja	0 km	0 km	4 km	Hotel m.v.	-	-		
68	Kommune	Aalborg	Aalborg Øst	9000	Gigant-området	Aalborg Kommune og private (flere ejere)	Ubebudt grund	-	600.000	Ja	10 km	1 km	10 km	Hotel m.v.	-	-		
69	Kommune	Aalborg	Aalborg (Nørresundby)	9400	Stigsborg Brygge	Aalborg Kommune	Ubebudt grund	-	550.000	Ja	4 km	2 km	2 km	Hotel m.v.	0,5 km	-		
70	Kommune	Aalborg	Aalborg (Nørresundby)	9400	Lufthavnsvej	Aalborg Kommune	Ubebudt grund	-	33.500	Ja	4 km	2 km	2 km	Hotel m.v.	2 km	-		
71	Colliers	Aarhus	Skærbæk	8541	Grensåvej 951	Maarslet Invest ApS	Ubebudt grund	0	73.360	Ja	29 km	3,4 km	-	-	200 m	800 m		
72	Colliers	Aarhus	Skærbæk	8540	Skovlundvej 29	SAKATA ORNAMENTALS EUROPE A/S	Ubebudt grund	0	28.918	Ja	29 km	3,4 km	-	-	200 m	850 m		
73	Colliers	Aarhus	Brabrand	8220	Logistikparken 19	ÅF Transport A/S	Ubebudt grund	0	28.000	Ja	4,5 km	4,3 km	-	-	1 km	700 m		
74	Colliers	Aarhus	Risikø	8240	Mosevej 3	MT Højgaard A/S	Ubebudt grund	0	25.688	Ja	50 m	3,6 km	-	-	850 m	2 km		

LokID #	Indmelding fra	Kommune	By	Postnr.	Adresse	Ejer	Betegnelse/hidtidig anvendelse	Bygningsareal	Grundareal	Nybyg	A - Tilstrækkelige og velegnede faciliteter	A1: Over 18.000 m2 bygninger	A2: Anvendelige lokaler dog med ombygninger	A3: Tilstrækkelige udenomsarealer eller nærtliggende anvendelige områder	B - Hurtig opstart af basisuddannelse	B1: Over 7.000 m2 bygninger	B2: Anvendelige lokaler uden større ombygninger	B3: Tilstrækkelige udenomsarealer eller nærtliggende anvendelige områder	Evalueres på trin 2	Bemærkninger fra RP og BYGST	Rådgivers bemærkninger
1	Kommune	Brønderslev	Dronninglund	9330	Nørregade 19	Region Nordjylland	Tidligere sygehus. Ejendommen anvendes i dag af Udlændingestyrelsen, Falck og Aalborg Kommune.	10.117	27.593	Nej	Nej	Nej	Nej	Nej	Nej	Ja	Nej	Nej	nej	Ejendommen har været anvendt til sygehus. Dette betyder en grundstruktur med sengeafsnit, operationsstuer m.v., der kan få indflydelse på bygningsernes umiddelbare anvendelighed. Lokaler kan frigøres fra primo 2017. Aalborg kommune kan tidligst fraflytte villa 1. marts 2018, hvorfor lokalerne ikke er klar til hurtig indflytning.	Det vurderes at der ikke er tilstrækkelige udearealer. Bygningsstruktur: Det vurderes, at der ikke i tilstrækkeligt omfang er egnede lokaler for et fremtidigt UCV.
2	Kommune	Esbjerg	Esbjerg	6700	Niels Bohrs Vej 9	Bygningsstyrelsen	Undervisningslokaler for SDU	6.335	18.600	Nej	Nej	Nej	Nej	Nej	Nej	Nej	Nej	Nej	nej	P.t. anvendes lokalerne af SDU til undervisning. Der kan være en længere tidshorisont for evt. frigørelse, idet det forudsætter nybyggeri for nuværende lejer.	Det vurderes at der ikke er tilstrækkelige udearealer. Bygningsstruktur: Det vurderes, at der ikke i tilstrækkeligt omfang er egnede lokaler for et fremtidigt UCV.
3	Kommune	Fredericia	Fredericia	7000	Øster Voldgade 18	Fredericia Kommune	Tidligere kaserne. Ejendommen anvendes frem til juni 2016 til asylcenter.	17.967	8.454	Nej	Nej	Ja	Nej	Nej	Nej	Ja	Ja	Nej	nej	Ejendommen har tidligere været anvendt til kaserne og herunder undervisning. Bygningen kan have en god grundstruktur og rumdybde. Omfanget af udearealer er meget begrænset.	Det vurderes at der ikke er tilstrækkelige udearealer. Bygningsstruktur: Kan være egnet til undervisningsformål.
4	Kommune	Frederikshavn	Frederikshavn	9900	Hånbækvej 32 A	Frederikshavn Kommune	Tid. Skole (undervisning og administration). Lokalerne anvendes i dag til bl.a. ungdomsskole og administration.	7.850	63.200	Nej	Nej	Ja	Ja	Ja	Ja	Ja	Ja	Ja	ja	Ejendommen har tidligere været anvendt til undervisning. Der kan være en god grundstruktur og rumdisponering. Der kan være mulige fællesfaciliteter med Søværnets nærliggende skole.	Udearealer: Tilstrækkelige. Bygningsmasse: Sildebensstruktur med stor variation i rumstørrelser. Overordnet vurderes bygningsanlægget som egnet.
5	Kommune	Haderslev	Haderslev	6100	Skallebækvej 7	Freja Ejendomme	Tidligere sygehus. En del af ejendommen er udlejet til Udlændingestyrelsen samt vaskeri.	60.267	379.478	Nej	Ja	Ja	Ja	Ja	Nej	Ja	Nej	Ja	ja	Ejendommen har været anvendt til sygehus. Dette betyder en grundstruktur med sengeafsnit, operationsstuer m.v., der kan få indflydelse på bygningsernes umiddelbare anvendelighed.	Udearealer: Tilstrækkelige. Bygningsstruktur: Det tidligere hospital er opdelt i et behandlingsafsnit i form af en 3 etagers base (inkl. kælder) med et ovenpåliggende patienttårn i 7 etager. Endvidere er der etableret et psykiatriafsnit som selvstændige tæt-lave bygninger i 1 og 2 etager. Behandlingsbygningen har stor strukturel fleksibilitet, stor rumhøjde/dybde og mange kvadratmeter hvilket giver gode anvendelsesmuligheder. Patienttårnet vurderes til godt at kunne konverteres til hotelfunktion. Det tidligere psykiatriafsnit på hospitalsområdet vil muligvis kunne anvendes som brikby? Alternativt skal psykiatriafsnittet frasælges. Bygningsmassen er væsentlig større end arealbehovet for UCV. Der vil være behov for væsentlige ombygninger, for at hospitalet kan konverteres til undervisningsformål.
6	Kommune	Herning	Herning	7400	H.P. Hansens Vej 100	Forsvarets Ejendomsstyrelsen	Kaserne, undervisning og beredskabsstræning. Ejendommen anvendes af Beredskabsstyrelsen.	500 (En del af 15.669)	107.080	Nej	Nej	Nej	Ja	Nej	Nej	Nej	Nej	Ja	nej	Beredskabsstyrelsen er på ejendommen. Ifølge kommunens oplysninger udnyttes kapaciteten ikke fuldt ud. Svar fra udlejer: P.t. vil der alene kunne disponeres over undervisningslokaler på maksimalt 500 m2. Lokalerne er fordelt på flere bygninger. Udlændingestyrelsen har netop lejet 1.700 m2 og der er ingen tidsbegrænsning på den aftale. Resten skal foregå som nybyggeri. Det samlede grundareal skal deles med Beredskabscentret og deres eventuelle andre lejere/kunder.	Udearealer: Tilstrækkelige. Der er ikke et tilstrækkeligt bygningsareal.
7	Kommune	Hjørring	Hjørring	9800	Arsenalvej 55	Forsvarets Ejendomsstyrelse	Kommunen henviser til evt. muligheder hos Forsvarets Ejendomsstyrelse i Hjørring.	Se svar i kolonne AD	Se svar i kolonne AD	Nej	Nej	Nej	Nej	Nej	Nej	Nej	Nej	Nej	nej	Kommunen henviser til evt. muligheder hos Forsvarets Ejendomsstyrelse i Hjørring. Svar fra Bygningsstyrelsen pr. mail af 12. maj 2016: Forsvarets Ejendomsstyrelsen v/kontorchef Jan Bøll Jespersen har dd. oplyst, at der ikke inden for styrelsens ejendomme i Hjørring findes ledige arealer til brug for UCV. En eventuel lokaliserings vil skulle ske ved nybyggeri.	Matrikulære oplysninger er sikkerhedsklassificerede.
8	Kommune	Holstebro	Holstebro	7500	Døsevej 54	Holstebro Kommune	Skole	11.127	60.000	Nej	Nej	Ja	Ja	Ja	Ja	Ja	Ja	Ja	ja	Ejendommen har været anvendt til undervisning. Der kan være en god grundstruktur og rumdisponering.	Udearealer: Tilstrækkelige, men afgrænsning af område ft. HF/Gymnasium og Døsevejens Fritidscenter er uklart. Bygningsstruktur: Der er en god grundstruktur med relativt store basisskoler (70 m2). Idrætsfaciliteter vil kunne indpasses i de store atriumrum. Overordnet vurderes bygningsanlægget som egnet. Det vurderes at der ikke er tilstrækkelige udearealer.
9	Kommune	Horsens	Horsens	8700	Holmboes Alle 2 Samsøgade 3 Holmboes Alle 1a	Private ejere	Der peges på 3 placeringer i umiddelbar tilknytning til hinanden. Lokalerne anvendes til administration og undervisning. Horsens polit i har lokaler i én af ejendommene.	12.000	-	Nej	Nej	?	Nej	Nej	Nej	Ja	?	Nej	nej	Placeringen er i 3 ejendomme med forskellige ejere. Den nuværende grundstruktur for ejendommene som administration kan få betydning for en umiddelbar anvendelighed. Der er formentlig begrænsede udearealer.	Bygningsstruktur: Idrætsfaciliteter og fællesfunktioner kan ikke indpasses.
10	Kommune	Ikast-Brande	Ikast	7430	Vestergade 45-49	Ikast-Brande Kommune	Skole (undervisning og administration).	9.273	43.090	Nej	Nej	Ja	Ja	Ja	Ja	Ja	Ja	Ja	ja	Ejendommen har været anvendt til undervisning. Der kan være en god grundstruktur og rumdisponering.	Udearealer: Tilstrækkelige. Bygningsstruktur: Basisuddannelsen kan sandsynligvis etableres indenfor de eksist. rammer.
11	Kommune	Jammerbugt	Fjerritslev	9690			Gymnasium.	ikke oplyst	-	Nej	?	Nej	?	Nej	?	Nej	?	nej	Ejendommen har været anvendt til undervisning. Der kan være en god grundstruktur og rumdisponering. Der mangler oplysning om bygningsareal.	Udearealer: Fordelt på flere adresser i fællesskab med andre. Bygningsstruktur: Uddannelsen kan ikke integreres i samme bygninger som gymnasium. Oplæg fra Jammerbugt Kommune tager udgangspunkt i at politiskolen integreres i et campusområde sammen med andre uddannelsesinstitutioner (gymnasium og HF). Denne tanke er ikke forenelig med UCV's ønsker og behov.	
12	Kommune	Jammerbugt	Fjerritslev (Kallerup)	9690	Fabrikvej 17	Privat ejer	Fabrik/lager	8.495	26.087	Nej	Nej	Nej	Nej	Nej	Ja	Nej	Nej	nej	Ejendommen har været anvendt til administration, fabrik og lager. Der kan være en god grundstruktur og rumdisponering.	Det vurderes at der ikke er tilstrækkelige udearealer. Bygningsstruktur: Det vurderes at fabriksbygningen ikke rummer tilstrækkelig med egnede undervisningslokaler og derfor vanskeligt kan konverteres til uddannelsesformål.	
13	Kommune	Kolding	Kolding	6000	Tvedvej 7	International Business College	Ejendommen anvendes til undervisning af International Business College, der har ledige lokaler.	4.500	36.236	Nej	Nej	Nej	Nej	Nej	Nej	Nej	Nej	Nej	nej	Ejendommen har været anvendt til undervisning. Der kan være en god grundstruktur og rumdisponering. Lokalisering vil ske som en del af et campusområde. Bygningsstruktur: Lokaler er sandsynligvis egnede men UCV kan ikke integreres i samme bygninger som IBC. Oplæg fra Kolding Kommune tager udgangspunkt i at politiskolen integreres i et campusområde sammen med andre uddannelsesinstitutioner. Denne tanke er ikke forenelig med UCV's ønsker og behov.	Det vurderes at der ikke er tilstrækkelige udearealer. Bygningsstruktur: Det vurderes at fabriksbygningen ikke rummer tilstrækkelig med egnede lokaler til undervisningsbrug og derfor vanskeligt kan konverteres til uddannelsesformål.
14	Kommune	Mariagerfjord	Hobro	9500	Aalykkevej 20	Privat	Fabriksbygning	13.000	24.763	Nej	Nej	Nej	Nej	Nej	Ja	Nej	Nej	nej	Ejendommen har været anvendt anvendt til administration og fabrik. Kan have en god grundstruktur og rumdisponering.	Det vurderes at der ikke er tilstrækkelige udearealer. Bygningsstruktur: Det vurderes at fabriksbygningen ikke rummer tilstrækkelig med egnede lokaler til undervisningsbrug og derfor vanskeligt kan konverteres til uddannelsesformål.	
15	Colliers	Nyborg	Nyborg	5800	Strandvænget 1 - Skaboeshusvej	Region Syddanmark	Eksisterende ejendom. Anvendt som institution for udviklingshæmmede	25.000	140.000	Nej	Ja	Ja	Ja	Ja	Ja	Ja	Ja	Ja	ja	Ejendommen har været anvendt til institution. Indeholder en kombination af sygehusfunktioner samt institutionsboliger. Kan have en interessant grundstruktur.	Udearealer: Tilstrækkelige. Bygningsstruktur: Kan være egnet til undervisningsformål.
16	Privat	Odense	Bolbro, Odense V	5200	Rømersvej 3	Bygningsstyrelsen	5 ejendomme - anvendes pt. af UCV til leje af bl.a. undervisning, som fraflytter.	3.859	20.243	Nej	Nej	Nej	Nej	Nej	Nej	Nej	Nej	Nej	nej	Forslag er modtaget via Rigspolitiet.	Det vurderes, at der ikke er tilstrækkelige udearealer. Bygningsstruktur: Vurderes uegnet for et fremtidigt UCV.
17	Kommune	Randers	Randers	8930	Dannevirkevej 20	Privat ejer	Tidligere kaserne.	3.000	150.197	Nej	Nej	Nej	Ja	Nej	Nej	Nej	Ja	nej		Udearealer: Tilstrækkelige. Bygningsstruktur: Vurderes uegnet for et fremtidigt UCV.	
18	Kommune	Randers	Randers	8940	Vorup Boulevard 33	Randers Kommune	Tidligere skole	8.100	33.004	Nej	Nej	Nej	Ja	Nej	Ja	Nej	Ja	nej	Ejendommen har været anvendt til undervisning. Der kan være en god grundstruktur og rumdisponering.	Udearealer: Tilstrækkelige. Bygningsstruktur: Vurderes uegnet for et fremtidigt UCV.	
19	Kommune	Randers	Randers	8900	Toldbodgade 3	Freja Ejendomme	Kontor, handel og lager. Har tilhørt BYGST.	6.441	3.188	Nej	Nej	Nej	Nej	Nej	Nej	Nej	Nej	nej	Det vurderes at der ikke er tilstrækkelige udearealer. Bygningsstruktur: Vurderes uegnet for et fremtidigt UCV.		
20	Kommune	Randers	Randers	8940	Alsvej 21	Privat ejer	Administration og produktion. Tidl. domicil for Vestas.	16.653	46.406	Nej	Nej	Nej	Ja	Nej	Ja	Nej	Ja	nej	Ejendommen har været anvendt til administration og produktion. Ejendommen kan have en god grundstruktur og rumdisponering.	Udearealer: Tilstrækkelige. Bygningsstruktur: Det vurderes, at der ikke i tilstrækkeligt omfang er egnede lokaler for et fremtidigt UCV.	
21	Kommune	Randers	Randers	8930	Toldbodgade 41	Privat ejer	Fabrik/kontor. Tidligere anvendt til togfabrik	18.000	18.298	Nej	Nej	Ja	Nej	Nej	Nej	Ja	Nej	nej	Ejendommen har været anvendt til administration og fabrik. Ejendommen kan have en god grundstruktur og rumdisponering.	Udearealer: Afgrænsning på matriklen af område for UCV er uafklaret. Bygningsstruktur: Det vurderes at fabriksbygningerne vanskeligt kan konverteres til undervisningsbrug for UCV.	
22	Kommune	Ringkøbing-Skjern	Skjern	6900	Bredgade 108	Ringkøbing-Skjern Kommune	Tidligere skole nu udlejningsejendom.	6.000	10.000	Nej	Nej	Nej	Nej	Nej	Nej	Nej	Nej	nej	Udgår en del af et samlet område på 220.000 m2.	Det vurderes at der ikke er tilstrækkelige udearealer. Bygningsstruktur: Det vurderes, at der ikke i tilstrækkeligt omfang er egnede lokaler for et fremtidigt UCV.	

LokID #	Indmelding fra	Kommune	By	Postnr.	Adresse	Ejer	Betegnelse/hidtidig anvendelse	Bygningsareal	Grundareal	Nybyg	A - Tilstrækkelige og velegnede faciliteter	A1: Over 18.000 m2 bygninger	A2: Anvendelige lokaler dog med ombygninger	A3: Tilstrækkelige udenomsarealer eller nærliggende anvendelige områder	B - Hurtig opstart af basisuddannelse	B1: Over 7.000 m2 bygninger	B2: Anvendelige lokaler uden større ombygninger	B3: Tilstrækkelige udenomsarealer eller nærliggende anvendelige områder	Evalueres på trin 2	Bemærkninger fra RP og BYGST	Rådgivers bemærkninger
23	Kommune	Ringkøbing-Skjern	Ringkøbing	6950	Ribovej 5 og 8	Privat ejer	Ejendommen er tidligere anvendt til administration samt fabrik for vindmøller (Velfac)	kontor: 3.000 produktion: 32.000	151.316	Nej	Nej	Ja	Nej	Ja	Nej	Ja	Nej	Ja	nej	Ejendommen kan have en god grundstruktur.	Udearealer: Tilstrækkelige. Bygningsstruktur: Det vurderes at der ikke i tilstrækkeligt omfang er egnede lokaler for et fremtidigt UCV.
24	Kommune	Silkeborg	Kjellerup	8260	Oustrupvej 14	Silkeborg Kommune	Uddannelsessted og daginstitution inkl. administration	4.000	250.000	Nej	Nej	Nej	Ja	Nej	Nej	Nej	Ja	nej	Bygningsstruktur: Det vurderes, at der ikke i tilstrækkeligt omfang er egnede lokaler for et fremtidigt UCV.	Udearealer: Tilstrækkelige.	
25	Kommune	Skanderborg	Skanderborg (Sølund)	8660	Dyrehaven 10	Skanderborg Kommune	Ejendommen anvendes til bl.a. undervisning, bolig, kontor	11.300	55.500	Nej	Nej	Ja	Ja	Ja	Ja	Ja	Ja	Ja	ja	Ejendommen har tidligere været anvendt til undervisning m.v. Den kan have en god grundstruktur og rumdisponering.	Udearealer: Tilstrækkelige. Bygningsstruktur: Det vurderes at der er tilstrækkelige egnede lokaler til den teoretiske del af undervisningen i form af klasseværelser og grupperum.
26	Collers	Skanderborg	Skanderborg	8660	[REDACTED]	[REDACTED]	Ekstisterende ejendom [REDACTED]	[REDACTED]	[REDACTED]	Nej	Nej	Ja	Ja	Ja	Ja	Ja	Ja	Ja	ja	Ejendommen har været anvendt til undervisning. Der kan være en god grundstruktur og disponering på ejendommen	Udearealer: Tilstrækkelige. Bygningsstruktur: [REDACTED]
27	Kommune	Skive	Skive	7800	Dalgas Allé 20		Ejendommen anvendes til undervisning af Via University College	2.200 - 7.840	73.244	Nej	Nej	Nej	Ja	Nej	Nej	Nej	Ja	nej	Ejendommen anvendes til undervisning og kan have en god grundstruktur og rumdisponering. Lokaliseringen er sammen med VIAUC, der har ledig kapacitet og der vil derfor være en række fælles funktioner.	Udearealer: Tilstrækkelige. Bygningsstruktur: Vurderes uegnet for et fremtidigt UCV.	
28	Kommune	Struer	Struer	7600	Peter Bangsvej 15	Privat ejer (ejer er ikke informeret iflg. Kommunen.	Kontor og fabrik.	kontor: 2.436 produktion: 4.480 fabrik: 14.355		Nej	Nej	Ja	Nej	Nej	Nej	Ja	Nej	Nej	nej	Ejendommen har været anvendt til administration og fabrik. Ejendommen kan have en god grundstruktur og rumdisponering. Udearealerne er ikke definerede.	Udearealer: Det vurderes at der med den givne fabriksstruktur ikke er tilstrækkelige udearealer. Bygningsstruktur: Det vurderes, at der ikke i tilstrækkeligt omfang er egnede lokaler for et fremtidigt UCV.
29	Kommune	Svendborg	Svendborg	5700	Ryttervej 59	Svendborg Erhvervsskole	Tidligere skolebygning for AMU-Fyn.	5.954	29.700	Nej	Nej	Ja	Ja	Nej	Nej	Nej	Ja	nej	Udearealer: Tilstrækkelige - såfremt nabogrunde inddrages i projektet, jf. kommunens oplysninger.	Bygningsstruktur: Det vurderes at der ikke i tilstrækkeligt omfang er egnede lokaler for et fremtidigt UCV.	
30	Privat	Svendborg	Skårup	5881	Skårup Kirkebakke	Privat ejer	Tidligere statsseminarium	6.000		Nej	Nej	Nej	Nej	Nej	Nej	Nej	Nej	nej	Forslag er modtaget fra privat part via Rigspolitiet.	Det vurderes at der ikke er tilstrækkelige udearealer. Bygningsstruktur: Det vurderes at der ikke i tilstrækkeligt omfang er egnede lokaler for et fremtidigt UCV.	
31	Kommune	Sønderborg	Sønderborg	6400	Gerlachsgade 2	Sønderborg Kommune	Tidligere kaserne. Anvendes til Asylcenter.	19.640	66.554	Nej	Ja	Ja	Ja	Ja	Ja	Ja	Ja	Ja	ja	Ejendommen har tidligere været anvendt til kaserne og herunder undervisning. Bygningen kan have en god grundstruktur og rumdisponering.	Udearealer: Tilstrækkelige. Bygningsstruktur: Det vurderes at der er tilstrækkelige egnede lokaler til den teoretiske del af undervisningen i form af klasseværelser og grupperum, samt del af hotel og idrætsfaciliteter.
32	Kommune	Varde	Nymindegab	6830	Vesterhavnsvej 302 Nymindegablejren	Forsvarets Ejendomsstyrelsen	Ejendommen er indrettet til uddannelsesaktiviteter. Anvendes i dag af Hjemmeværnsskolen.	Indmeldt 25.500, men kun 11.946 der reelt er brugbare.	1.066.411	Nej	Nej	Nej	Ja	Nej	Nej	Ja	Nej	Ja	nej	Jf. Major Lars Hager lejes bygningerne løbende ud til interne og eksterne enheder og myndigheder. Der er således tale om en form for delt lejemål, hvor der pt. er brugbare 11.946 m2. I det området skal deles med andre, og ikke afgrænses til politiets brug, vurderes ejendommen ikke anvendelig til UCV. Ejendommen anvendes til undervisning og kan have en god grundstruktur og rumdisponering. Der kan være tale om bevarelsesværdige bygninger/område.	Udearealer: Tilstrækkelige. Bygningsstruktur: Det vurderes at der ikke i tilstrækkeligt omfang er egnede lokaler for et fremtidigt UCV.
33	Kommune	Vejle	Vejle	6600	Jacob Gades Alle 2	Privat ejer	Benyttet til kontor, undervisning og butik	4.580	13.455	Nej	Nej	Nej	Nej	Nej	Nej	Nej	Nej	Nej	nej	Udearealer: Det vurderes at der med den givne placering ikke er tilstrækkelige udearealer.	Bygningsstruktur: Det vurderes at der ikke i tilstrækkeligt omfang er egnede lokaler for et fremtidigt UCV.
34	Kommune	Vejle	Vejle	7100	Soldalen 8	Privat ejer	Ejendommen har tidligere været anvendt til sygeplejeskole	7.105	33.379	Nej	Nej	Ja	Ja	Ja	Ja	Ja	Ja	Ja	ja	En del af fællesfaciliteterne skal kunne etableres på området efterfølgende.	Udearealer: Tilstrækkelige. Bygningsstruktur: Det vurderes at der er tilstrækkelige egnede lokaler til den teoretiske del af undervisningen i form af klasseværelser og grupperum.
35	Kommune	Vesthimmerland	Løgstør	9670	Toftebjerg Allé 6	Privat ejer	Ejendommen anvendes til hotel og konferencecenter	7.500	60.715	Nej	Nej	Nej	Ja	Nej	Nej	Ja	Nej	Ja	nej	Kan suppleres med kapacitet i det tidligere Ting & Arresthus i Løgstør.	Udearealer: Tilstrækkelige. Bygningsstruktur: Det vurderes, at der ikke i tilstrækkeligt omfang er egnede lokaler for et fremtidigt UCV.
36	Kommune	Viborg	Bjerringbro	8850	Baldersvej 10		Uddannelses- og konferencecenter Knowhowz	5.147	13.636	Nej	Nej	Nej	Nej	Nej	Nej	Nej	Nej	nej	Grundarealen på matriklen er på 13.636 m2 og bygningsarealet på i alt 5.147 m2. Derudover ejer Knowhowz et areal på 1.568 m2 overfor Baldersvejs 10, som anvendes til ekstra p-pladser. Pr. 1. januar 2019 frigøres ca. 3.300 m2 ud af de 5.147 m2. Baldersvej 10 er omfattet af gældende lokalplan nr. S.030-2, der udlægger området til uddannelsescenter, skole mv. Der er mulighed for udvidelse af ejendommen op til 6.818 m2 fx ved at bygge i højden. Yderligere udvidelse af ejendommen vil kræve en dispensation eller udarbejdelse af en ny lokalplan. Den umiddelbare vurdering er, at der kan dispenseres fra lokalplanens bebyggelsesprocenten, så der kan bygges 8.000 m2. En forudsætning er dog, at der kan etableres det nødvendige antal parkeringspladser på egen grund, samt at bebyggelsen holder sig inden for udlagte byggefeltet.	Udearealer: Det vurderes at der med den givne placering ikke er tilstrækkelige udearealer. Bygningsstruktur: Det vurderes, at der ikke i tilstrækkeligt omfang er egnede lokaler for et fremtidigt UCV.	
37	Kommune	Viborg	Viborg	8800	HC Andersens Vej 7-9		Erhvervsuddannelsescenter Mercantec	Ikke oplyst		Nej	?	?	?	Nej	?	?	?	?	nej	Politiet har modtaget information omkring lokaliteten: Mercantec, HC Andersensvej 7-9, og må desværre meddele at ejendommen ikke står til rådighed, som vi i første omgang havde forventning om.	Er senere trukket tilbage af kommunen.
38	Kommune	Aabenraa	Padborg	6330	Plantagevej 4	Aabenraa Kommune	Tidligere rådhus. Anvendes til kontor.	4.077	7.784	Nej	Nej	Nej	Nej	Nej	Nej	Nej	Nej	Nej	nej	Udearealer: Det vurderes at der med den givne placering ikke er tilstrækkelige udearealer.	Bygningsstruktur: Det vurderes at der ikke i tilstrækkeligt omfang er egnede lokaler for et fremtidigt UCV.
39	Kommune	Aabenraa	Padborg	6330	Frøsløvej 64	Aabenraa Kommune	Tidligere skole.	7.423	36.917	Nej	Nej	Nej	Ja	Nej	Ja	Nej	Ja	nej	Udearealer: Tilstrækkelige. Bygningsstruktur: Det vurderes at der ikke i tilstrækkeligt omfang er egnede lokaler for et fremtidigt UCV.	Udearealer: Det vurderes, at der med den givne placering ikke er tilstrækkelige udearealer.	
40	Kommune	Aabenraa	Aabenraa	6200	Dronning Margrethesvej 13	University College Syddanmark	Ejendommen anvendes til undervisning	6.714	7.446	Nej	Nej	Nej	Nej	Nej	Nej	Nej	Nej	Nej	nej	Udearealer: Det vurderes, at der med den givne placering ikke er tilstrækkelige udearealer.	Bygningsstruktur: Det vurderes, at der med den givne placering ikke er tilstrækkelige udearealer for et fremtidigt UCV.
41	Kommune	Aabenraa	Rødekro	6230	Vestergade 14	Aabenraa Kommune	Skole. Fraflyttes i 2017	8.704	22.856	Nej	Nej	Nej	Nej	Nej	Nej	Ja	Nej	Nej	nej	Ejendommen anvendes til undervisning og kan have en god grundstruktur og disponering.	Udearealer: Det vurderes, at der med den givne placering ikke er tilstrækkelige udearealer. Bygningsstruktur: Det vurderes, at der ikke i tilstrækkeligt omfang er egnede lokaler for et fremtidigt UCV.
42	Kommune	Aalborg	Aalborg (Nørresundby)	9400	Lindholm Brygge 35	Privat ejer	Har været anvendt til undervisning af UCN	10.527	Sokkelgrund	Nej	Nej	Nej	Nej	Nej	Ja	Nej	Nej	Nej	nej	Ejendommen har været anvendt til undervisning og kan have en god grundstruktur og disponering. Begrænset udeareal (sokkelgrund).	Udearealer: Det vurderes, at der med den givne placering ikke er tilstrækkelige udearealer. Bygningsstruktur: Det vurderes, at der ikke i tilstrækkeligt omfang er egnede lokaler for et fremtidigt UCV.
43	Kommune	Aalborg	Aalborg	9000	Østre Alle 91	Privat ejer	Tidligere skole.	8.300	17.000	Nej	Nej	Nej	Nej	Nej	Ja	Nej	Nej	Nej	nej	Ejendommen har været anvendt til undervisning og kan have en god grundstruktur og disponering. Begrænset udeareal.	Udearealer: Det vurderes, at der med den givne placering ikke er tilstrækkelige udearealer. Bygningsstruktur: Det vurderes, at der ikke i tilstrækkeligt omfang er egnede lokaler for et fremtidigt UCV.
44	Kommune	Aalborg	Aalborg	9000	Gasværksvej 24	Privat ejer	Kontorejendom	10.838	10.895	Nej	Nej	Nej	Nej	Nej	Nej	Ja	Nej	Nej	nej	Ejendommen anvendes til kontor. Der er tale om en sokkelgrund, dvs. ingen udenomsarealer.	Udearealer: Det vurderes, at der med den givne placering ikke er tilstrækkelige udearealer. Bygningsstruktur: Det vurderes, at der ikke i tilstrækkeligt omfang er egnede lokaler for et fremtidigt UCV.
45	Kommune	Aalborg	Aalborg	9000	Porthusgade 1 Poul Pagh's Gade	Privat ejer	Undervisnings- og kontorejendomme	8.890 - 6.100		Nej	Nej	Nej	Nej	Nej	Nej	Ja	Nej	Nej	nej	Ejendommene har været anvendt til undervisning og kan have en god grundstruktur. Der er ingen udearealer (sokkelgrund).	Udearealer: Det vurderes, at der med den givne placering ikke er tilstrækkelige udearealer. Bygningsstruktur: Det vurderes, at der ikke i tilstrækkeligt omfang er egnede lokaler for et fremtidigt UCV.

Lok.ID #	Indmelding fra	Kommune	Postnr.	Adresse	Betegnelse/hidtidig anvendelse	Bygningsareal	Grundareal	Afstand off. transport målt i minutter.	Afstand hovedfærdsels-åre målt i minutter.	Afstand køreteknisk anlæg målt i km.	Afstand idræts-faciliteter målt i km.	Afstand skydebane målt i km.	Samlet score
								40%	30%	10%	15%	5%	
4	Kommune	Frederikshavn	9900	Hånbækvej 32 A	Tidl. Skole (undervisning og administration). Lokalerne anvendes i dag til bl.a. ungdomsskole og administration.	7.850	63.200	0	3	1	1	3	1,3
5	Kommune	Haderslev	6100	Skallebækvej 7	Tidligere sygehus. En del af ejendommen er udlejet til Udlændingestyrelsen samt vaskeri.	60.262	379.478	0	3	3	0	3	1,35
8	Kommune	Holstebro	7500	Døesvej 54	Skole	11.127	60.000	0	1	0	3	3	0,9
10	Kommune	Ikast-Brande	7430	Vestergade 45-49	Skole (undervisning og administration).	9.273	43.090	2	3	3	3	3	2,6
15	Colliers	Nyborg	5800	Strandvænget 1 - Skaboeshusvej	Eksisterende ejendom. Anvendt som institution for udviklingshæmmede	25.000	140.000	0	3	2	0	3	1,25
25	Kommune	Skanderborg (Sølund)	8660	Dyrehaven 10	Ejendommen anvendes til bl.a. undervisning, bolig, kontor.	11.300	55.500	0	3	2	3	3	1,7
26	Colliers	Skanderborg	8660	██████████	Eksisterende ejendom. ██████████ ██████████	██████	██████	0	3	2	2	3	1,55
31	Kommune	Sønderborg	6400	Gerlachsgade 2	Tidligere kaserne. Anvendes til Asylcenter.	19.640	66.554	1	3	3	3	3	2,2
34	Kommune	Vejle	7100	Soldalen 8	Ejendommen har tidligere været anvendt til sygeplejeskole.	7.105	33.379	0	3	3	3	1	1,7

	Maks
	Over middel
	Under middel
	Bund

ID nummer	Kommune	Adresse	Score
10	Ikast-Brande	Vestergade 45-49	2,60
31	Sønderborg	Gerlachsgade 2	2,20
34	Vejle	Soldalen 8	1,70
25	Skanderborg (Sølund)	Dyrehaven 10	1,70
26	Skanderborg	[REDACTED]	1,55
5	Haderslev	Skallebækvej 7	1,35
4	Frederikshavn	Hånbækvej 32 A	1,30
15	Nyborg	Strandvænget 1	1,25
8	Holstebro	Døesvej 54	0,90

Lok.ID #	BY/kommune	Postnr.	Adresse	Gå afstand i min	Point
4	Frederikshavn	9900	Hånbækvej 32 A	33	0
5	Haderslev	6100	Skallebækvej 7	126	0
8	Holstebro	7500	Døesvej 54	22	0
10	Ikast-Brande	7430	Vestergade 45-49	12	2
15	Nyborg	5800	Strandvænget 1	48	0
25	Skanderborg (Sølund)	8660	Dyrehaven 10	26	0
26	Skanderborg	8660		33	0
31	Sønderborg	6400	Gerlachsgade 2	16	1
34	Vejle	7100	Soldalen 8	52	0

Gåafstand i minutter	Min.	Max	Point
Maks	0	10	3
Over middel	10	15	2
Under middel	15	20	1
Bund	20	X	0

Beskrivelse af pointgivning:

Ved afstand til offentlig transport er der regnet i minutters gang fra nærmeste togstation for at give et ensartet evalueringsgrundlag. Til at fastslå transporttid anvendes Google maps ruteplanlægningsværktøj. Da tilgængelighed for lokaliteten som kursusfacilitet og studiested er vigtigt, er kriteriet vægtet højt.

Lok.ID #	BY/kommune	Postnr.	Adresse	Køretid i minutte	Point
4	Frederikshavn	9900	Hånbækvej 32 A	8	3
5	Haderslev	6100	Skallebækvej 7	4	3
8	Holstebro	7500	Døesvej 54	18	1
10	Ikast-Brande	7430	Vestergade 45-49	4	3
15	Nyborg	5800	Strandvænget 1	10	3
25	Skanderborg (Sølund)	8660	Dyrehaven 10	4	3
26	Skanderborg	8660		5	3
31	Sønderborg	6400	Gerlachsgade 2	6	3
34	Vejle	7100	Soldalen 8	2	3

## Beskrivelse af pointgivning:

Hovedfærdselsåre defineres som motorvej. Til at fastslå transporttid anvendes Google maps ruteplanlægningsværktøj uden for myldretiden. Der tages alene højde for motorvej etableret i slutningen af april 2016. Der er altid valgt korteste vej til motorvej. Da tilgængelighed for lokaliteten som kursusfacilitet og studiested er vigtigt, er kriteriet vægtet højt.

Afstand i min.	Min.	Max	Point
Maks	0	10	3
Over middel	10	15	2
Under middel	15	20	1
Bund	20	X	0



Lok.ID #	BY/kommune	Postnr.	Adresse	Afstand i km	Point
4	Frederikshavn	9900	Hånbækvej 32 A	32,6	1
5	Haderslev	6100	Skallebækvej 7	8,1	3
8	Holstebro	7500	Døesvej 54	42,7	0
10	Ikast-Brande	7430	Vestergade 45-49	5,9	3
15	Nyborg	5800	Strandvænget 1	20,9	2
25	Skanderborg (Sølund)	8660	Dyrehaven 10	22,4	2
26	Skanderborg	8660	██████████	28,4	2
31	Sønderborg	6400	Gerlachsgade 2	3,5	3
34	Vejle	7100	Soldalen 8	3	3

## Beskrivelse af pointgivning:

Ved afstand til køreteknisk anlæg vurderes og evalueres der efter afstande i kilometer fra lokaliteten. Der tages i denne sammenhæng derfor ikke hensyn til køretiden.  
Kriteriet vægtes lavt.

Afstand i km.	Min.	Max	Point
Maks	0	20	3
Over middel	20	30	2
Under middel	30	40	1
Bund	40		0

Lok.ID #	BY/kommune	Postnr.	Adresse	Afstand i km	Point
4	Frederikshavn	9900	Hånbækvej 32 A	2,5	1
5	Haderslev	6100	Skallebækvej 7	3,7	0
8	Holstebro	7500	Døesvej 54	0	3
10	Ikast-Brande	7430	Vestergade 45-49	1	3
15	Nyborg	5800	Strandvænget 1	5,6	0
25	Skanderborg (Sølund)	8660	Dyrehaven 10	1	3
26	Skanderborg	8660	██████████	1,4	2
31	Sønderborg	6400	Gerlachsgade 2	0	3
34	Vejle	7100	Soldalen 8	0,5	3

Afstand i km.	Min.	Max	Point
Maks	0	1,0	3
Over middel	1	1,5	2
Under middel	1,5	3,0	1
Bund	3		0

Beskrivelse af pointgivning:

Ved afstand til Idrætsanlæg antages det, at de bydende kommuner har målt afstanden til en funktionel idrætshal der er brugbar året rundt. Da der er tale om forholdsvis mange lektioner, foretrækkes det etableret på egen grund, og vægtes derfor lavt. Evt. transport vil foregå til fods.

Lok.ID #	BY/kommune	Postnr.	Adresse	Afstand i km	Point
4	Frederikshavn	9900	Hånbækvej 32 A	2,5	3
5	Haderslev	6100	Skallebækvej 7	3,6	3
8	Holstebro	7500	Døesvej 54	2,5	3
10	Ikast-Brande	7430	Vestergade 45-49	1	3
15	Nyborg	5800	Strandvænget 1	3,3	3
25	Skanderborg (Sølund)	8660	Dyrehaven 10	1	3
26	Skanderborg	8660		4,9	3
31	Sønderborg	6400	Gerlachsgade 2	0	3
34	Vejle	7100	Soldalen 8	15	1

Afstand i km.	Min.	Max	Point
Maks	0	5	3
Over middel	5	10	2
Under middel	10	20	1
Bund	20		0

## Beskrivelse af pointgivning:

Ved afstand til skydebaner antages det, at de bydende kommuner har målt afstanden til en relevant skydebane.

Bl.a. da det anses som sandsynligt, at der etableres eget skydeanlæg, vægtes dette kriterie lavt.





	10 - Ikast-Brande	25 - Skanderborg (Sølund)	26 - Skanderborg	31 - Sønderborg	34 - Vejle	4 - Frederikshavn	5 - Haderslev	8 - Holstebro	NYBYGGERI
	Vestergade 45-49, 7430 Ikast	Dyrehaven 10, 8660 Skanderborg	8660 Skanderborg	Gerlachsgade 2, 6400 Sønderborg	Soldalen 8, 7100 Vejle	Hånbækvej 32 A	Skallebækvej 7	Døesvej 54	Ukendte adresser
									N/A
<b>Funktionalitet</b>	Yellow	Red	Green	Yellow	Green	Yellow	Yellow	Green	Green
<b>Geografi</b>	Green	Green	Green	Green	Green	Red	Green	Yellow	Green
<b>Tid</b>	Yellow	Red	Yellow	Yellow	Yellow	Yellow	Red	Green	Yellow
<b>Økonomi</b>	Green	Yellow	Green	Green	Green	Yellow	Green	Green	Yellow

Table with columns for Kommunenummer, Bygning, and Byrådsmand. It lists various buildings across different municipalities including Ikast-Brande, Skanderborg, and Vejle, with details on their status and management.

Table with columns for Eftersyn, Vedligeholdelse, and Reparation. It provides information on the condition and maintenance requirements for the buildings listed in the previous table.

Table with columns for Funktionær, Bygning, and Metode. It details the functional requirements and methods for the buildings, such as energy efficiency and accessibility.

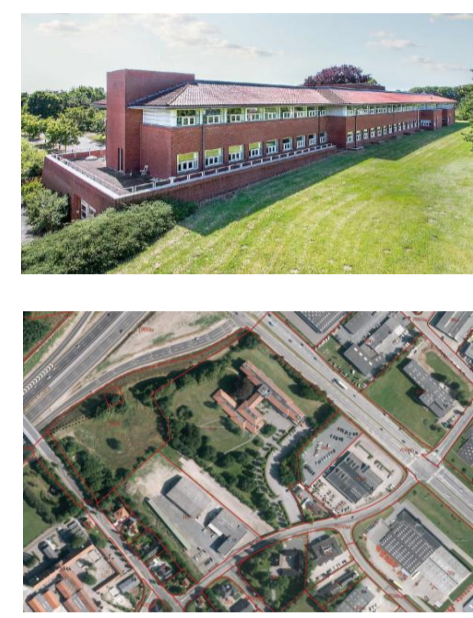
Table with columns for Funktionær, Bygning, and Metode. It details the functional requirements and methods for the buildings, including safety and security measures.

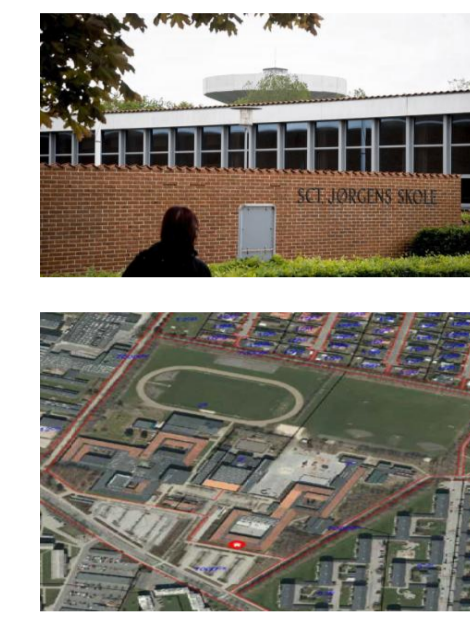
Table with columns for Funktionær, Bygning, and Metode. It details the functional requirements and methods for the buildings, focusing on environmental and health aspects.

Table with columns for Funktionær, Bygning, and Metode. It details the functional requirements and methods for the buildings, including fire safety and emergency preparedness.

Table with columns for Funktionær, Bygning, and Metode. It details the functional requirements and methods for the buildings, including energy and resource management.

Table with columns for Funktionær, Bygning, and Metode. It details the functional requirements and methods for the buildings, including accessibility and usability.

Table with columns for Funktionær, Bygning, and Metode. It details the functional requirements and methods for the buildings, including security and risk management.

Table with columns for Funktionær, Bygning, and Metode. It details the functional requirements and methods for the buildings, including maintenance and lifecycle costs.

Krit. #	Gruppering	Kriterier	Vægt
11	Funktionalitet	<b>Udearealer – sikringsforhold:</b>	15
3	Funktionalitet	<b>Indvendig stand:</b>	15
6	Funktionalitet	<b>Fysiske rammer - Muligheder for endelig løsning:</b>	15
2	Funktionalitet	<b>Disponering af bygningsarealer:</b>	15
12	Funktionalitet	<b>Udearealer – administrative forhold:</b>	5
8	Funktionalitet	<b>Forsyningsforhold el, vand mv.:</b>	5
5	Funktionalitet	<b>Fysiske rammer - teknik:</b>	15
4	Funktionalitet	<b>Udvendig stand:</b>	5
10	Funktionalitet	<b>Tilstandsvurdering - teknik:</b>	5
13	Funktionalitet	<b>Udearealer – funktioner:</b>	5
7	Geografi	<b>Infrastruktur:</b>	100
1	Tid	<b>Myndighedsforhold:</b>	30
15	Tid	<b>Etappevis opstart:</b>	40
16	Tid	<b>Tids-estimat for endelig færdiggørelse af samlet bygningsanlæg:</b>	30
1	Økonomi	<b>Myndighedsforhold:</b>	15
17	Økonomi	<b>Estimerede udgifter for om- og tilbygning af ejendommen:</b>	0
18	Økonomi	<b>Estimerede udgifter til visse bygningsmæssige særinstallationer:</b>	0
19	Økonomi	<b>Indikation på samlede årlig udgifter:</b>	50
20	Økonomi	<b>Øvrig økonomi:</b>	35
21	Økonomi	<b>Estimeret anskaffelsessum:</b>	0
22	Økonomi	<b>Teoretisk opgørelse af lejudgift for værelsesmanko:</b>	0

# Beskrivelse af UCV - Nybygning

## GENERELT

### Disponering

Der er mange udefrakommende forhold, der normalt skal tages hensyn til, ved placering, udformning og disponering af et nybyggeri, eksempelvis geografi, lokal-/ kommuneplaner, bymæssig kontekst, naboer og naturinteresser.

Ved nærværende to skitseforslag til et nyt UCV, er der taget udgangspunkt i en neutral placering på "bar mark", så nybyggeriet er disponeret udelukkende med fokus på de ønskede rumarealer og –sammenhænge.

De to skitseforslag er udvalgt for at illustrere eksempler på, at det samme rumprogram og de ønskede sammenhænge kan opfyldes på meget forskellige måder.

På det udendørs øvelsesterræn skal der placeres op til 2.000 m<sup>2</sup> bygninger, der skal illudere byområde til fiktive politi-aktioner. I begge forslag illustreres at patruljetjeneste-, indtrængnings-, gerningssted- og kriminaltekniske lokaler placeres i dette miljø, da nogle af disse også har behov for tilhørende udearealer.

Bygningsanlægget omfatter i alt ca. 24.000 m<sup>2</sup>.

Der tages udgangspunkt i et grundareal på 40.000 m<sup>2</sup>.

### Kvalitet

Materiemæssigt er begge forslag tænkt som et skalmuret byggeri med bærende betonkonstruktion, der overholder gældende krav til Bygningsreglement 2015, alternativt 2020.

Kvalitetsniveau og referencebyggeri er sammenlignelig med Bygning 11 på Politiskolen i Brøndbyøster, med gulve og bærende vægge i beton og fast inventar i træ.

For at overholde gældende energikrav vil der skulle etableres arealer på tag til solceller, imens de resterende tagarealer foreslås beplantet med sedum-græs som forsinkelse af regnvand til kloaksystemet.

Nybyggeri giver i højere grad mulighed for at tilgodese politiets behov for sikkerhed end de eksisterende bygninger, idet der i arkitekturen og den endelige udformning af bygningen kan tages særlige hensyn til adgangsforhold, placering af vinduer, etablering af særlig skalsikring, sikring af køretøjer og våben samt videoovervågning mv. Samtidig er det fortsat muligt at arbejde med åbne læringsmiljøer, hvor de studerende under fysisk træning og øvelser kan tilvænes til at agere under påsyn af andre.

I forslagene er der lagt vægt på en høj grad af transparens, der giver en større fornemmelse af lys, luft og rummelighed i kraft af store vinduespartier mod de udendørs idrætsarealer og også mellem mange af rummene. Dette understøtter også de studerendes og medarbejdernes oplevelse af at være en del af et større studiemiljø.

## FORSLAG 1

Forslag 1 er udformet som et længebyggeri. Længerne forskyder sig i forhold til hinanden og er i forskellige antal etager og dybder, afhængig af hvilke funktioner de indeholder. Bygningens længer er forbundet af et dobbelthøjt gang- og opholdsareal.

Man ankommer fra p-plads til en lys og rummelig forhal i længe A. Efter "indtjekning" i ekspeditionen er der adgang til det dobbelthøje gang- og opholdsareal, hvor der på den ene side er indgang til kantineområdet og på den anden side garderobe og auditorium i længe B. Denne disponering fungerer som en buffer-zone, der kan rumme et stort antal mennesker, som periodevis skal til og fra disse funktioner.

Der er direkte forbindelse fra kantine til efter-/ videreuddannelse til hotel-delen i længe C, da alle hotelgæsternes måltider skal indtages her. Der er også separat indgang til hotellet ude fra parkeringsarealet. Hotelværelserne udfylder etagerne 1.-5. sal.

I stueetagen i længe B er der adgang til våbenrum, skydesimulator og MIK udstyr/opbevaring, hvorfra der er direkte udgang til sikrede p-pladser. På 1. salen er vagtcentral, KSN, KST med tilhørende birum placeret.

På 1.-2. sal i længe A er administrationen placeret.

Den dobbelthøje gangforbindelse fører videre til længe D, der indeholder alle klasselokaler, IT lokaler, bibliotek samt studiemiljøer og grupperum fra stueetage til 3. sal.

Fra godt halvdelen af grupperummene er der indkig til idrætssalen og de to selvforsvarslokaler, - dobbelthøje rum, i længe E. Gennem store vinduespartier vil der være stort lysindfald til disse rum, som også giver mulighed for at skabe én stor sammenhængende sal via store foldedøre. Der er et større studiemiljø foran salene med udkig til de udendørs idrætsfaciliteter.

Der er via åben trappeforbindelse tæt sammenhæng med de to vægttræningslokaler i kælder i længe E og omklædnings- og badefaciliteter i længe D. Der er direkte forbindelse til de udendørs idrætsarealer via amfi-lignende trapper.

Der er direkte forbindelse til skydebanefaciliteter i længe B's kælder.

Rum til teknik og depoter er også placeret i kælder, ligesom der er mulighed for at inddrage yderlige arealer om nødvendigt.

Ved senere udvidelsesbehov vil længerne hver især kunne forlænges.

## **FORSLAG 2**

Forslag 2 er udformet omkring et stort indvendigt dobbelthøjt torv, der sammenbinder fem bygningsvolumener, som er opdelt med hver sine funktioner.

Man ankommer fra p-plads til rummelig forhal, i direkte forbindelse med ekspedition og vagt i bygning A. Efter "indtjekning" i ekspeditionen er der adgang til det dobbelthøje torv, hvorfra der er adgang til auditoriet i midten af rummet.

I bygning A's stueetage er også våbenrum og MIK udstyr/opbevaring, hvorfra der er direkte udgang til sikrede p-pladser. På 1. salen er vagtcentral, KSN, KST med tilhørende birum placeret.

Fra det centrale torv er der adgang til kantineområdet i bygning B's stueetage. På 1.-2. sal herover er den samlede administration placeret omkring et gårdrum.

Fra torvet er der direkte indblik til selvforsvarslokaler i bygning C, som også rummer idrætssalen. Disse lokaler vil via foldedøre og store glaspartier kunne samles og åbnes op mod torvet og på denne måde skabe én stor samlet sal.

Fra torvet er der adgang til hotellet i bygning D. Fra hotellobbyen er der kig ud til gårdhaven, der sikrer dagslys til alle hotelværelserne fra stueetage til 2. sal.



Fra torvet er der også adgang til bygning E, der indeholder alle klasselokaler, IT lokaler, bibliotek samt studiemiljøer og grupperum placeret omkring et indre gårdrum i stueetage og på 1. sal.

Der er via åben trappeforbindelse fra torvet tæt sammenhæng med de to vægttræningslokaler i kælder umiddelbart under selvforsvarslokaler i bygning C. Også i kælder er der et større fællesområde, som fremtræder rummelig og lys i kraft af store glas- og dørpartier, der giver direkte adgang til de udendørs træningsfaciliteter.

I kælder er alle skydefaciliteter samt omklædnings- og baderum placeret.

Rum til teknik og depoter er også placeret i kælder, ligesom der er mulighed for at inddrage yderlige arealer om nødvendigt.

Det store indre torv fungerer som et uformelt mødested for alle UCV's brugere, og som en buffer-zone, der kan rumme et stort antal mennesker, som periodevis skal til og fra de tilstødende bygningsfunktioner.

# UCV - UDDANNELSESCENTER VEST - RIGSPOLITIET AREALDISPONERING

## NYBYGNING

## Nybygning

Rum nr.	Typen	Antal	Areal	Bygningsareal	Udeareal	U-opvarmet
			m <sup>2</sup>	m <sup>2</sup>		
○ B1	Undervisningslokaler	8	100	800		
○ B2	IT lokaler	2	100	200		
○ B3	Storumslokale	1	140	140		
○ B4	Grupperum	9	30	270		
○ B5	Studiemiljø	2	30	60		
○ B6	Mødelokaler	4	30	120		
○ B7	Omklaedning/ Garderobe	1	600	600		
○ B8	Bad	1	100	100		
● E1	Undervisningslokaler	8	100	800		
● E2	IT lokaler	2	100	200		
● E3	Storumslokale	1	140	140		
● E4	Grupperum/ Mødrum	8	30	240		
● E5	Videoafhøring	2	30	60		
● E6	Videokonference	2	25	50		
● E7	Vagtcentral	1	200	200		
● E8	KSN	1	100	100		
● E9	KST	1	50	50		
● E10a	Møderum	2	20	40		
● E10b	Pauserum	1	20	20		
● E11	Køkken	1	20	20		
● E30a	Reception Hotel	1	50	50		
● E30b	Kontor Hotel	1	44	44		
● E31	Personalerum Hotel	1	30	30		
● E32	Personale omklædning/ bad	1	30	30		
● E33	Opholdsstue Hotel	1	80	80		
● E34	Værelser Hotel	150	20	3000		
● F1	Forhal	1	140	140		
● F2	Ekspedition/ Vagt	1	60	60		
● F3a	Kontor, 4 personer	10	44	440		
● F3b	Kontor, 2 personer	8	22	176		
● F3c	Kontor, leder	2	22	44		
● F4	Personalerum/ Køkken	1	128	128		
● F5	Bibliotek/ Studiemiljø	1	150	150		
● F6	IT medarbejder	1	22	22		
● F7	Kantinekøkken	1	380	380		
● F8a	Kantine, Basisuddannelsen	1	300	300		
● F8b	Kantine, Efter-/ videreuddannelsen	1	370	370		
● F9	Auditorium	1	300	300		
● F10	Garderobe	1	40	40		
● F11	Skydesimulator	1	100	100		
● F12	Skydebane	1	1160	1160		
● F13	Briefing	1	70	70		
● F14	Våbenrenserum	1	30	30		
● F15	MIK udstur/ Opbevaring	3	50	150		
● F16	Våbenrum	1	100	100		
● F17	Idrætssal	1	500	500		
● F18	Gerningsstedlokale	2	160	320		
● F19	Kriminalteknisk lokale	1	60	60		
● F20	Patroljetjenestelokale	1	375	375		
● F21	Indtrængningslokale	1	375	375		
● F22	Bad/ Omklædning	1	100	100		
● F23	Selvforvar	2	340	680		
● F24	Vægttræning	2	340	680		
● F40	Toiletter	30	5	150		
● F41	Handicap toiletter	5	5	25		
● F42	Rengøringsrum	5	10	50		
● F43	Print/ Kopi/ Makulator	4	10	40		
● F44	Lille depot	5	20	100		
● F45	Stort depot	5	50	250		
● F50	UPS rum	1	10	10		
● F51	Krydsfelt	4	10	40		
● F52	Serverrum	1	25	25		
● F53	Teknik/ Ventilation	4	25	100		
● F54	Varmecentral	1	50	50		
● F55	Nødgenerator	1	30	30		
● F56	Værksted	1	65	65		
● U1	Forhindrebane/ Helikopterlandingsplads	1	10000		10000	
● U2	Sikrede P-pladser	1	2130		2130	
● U3	P-pladser	1	9030		9030	
● U4a	Øvelsesterræn	1	10000		10000	
● U4b	Øvelsesby	1	2000			2000
● U5	Materielgård	1	135		135	
I ALT NETTO				15629	31295	2000
I ALT BRUTTO X 1,5				23443,5		

- EFTER-/ VIDEREUDDANNELSE
- BASISUDDANNELSE
- FÆLLESFUNKTIONER
- UDEAREALER

# Nybygning

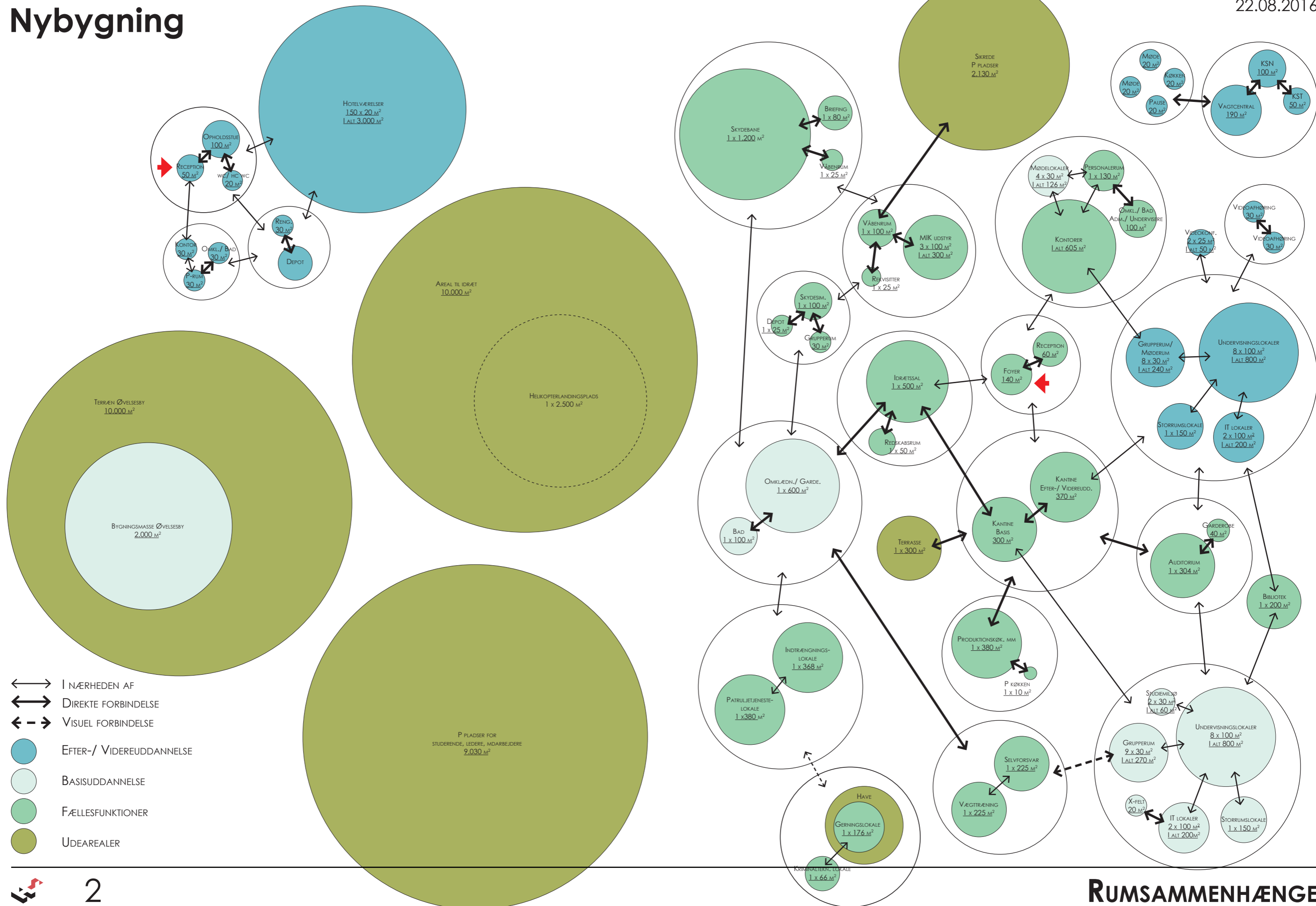

- ↔ I NÆRHEDEN AF
- DIREKTE FORBINDELSE
- - - VISUEL FORBINDELSE
- EFTER-/VIDERUDDANNELSE
- BASISUDDANNELSE
- FÆLLESFUNKTIONER
- UDEAREALER

# Nybygning

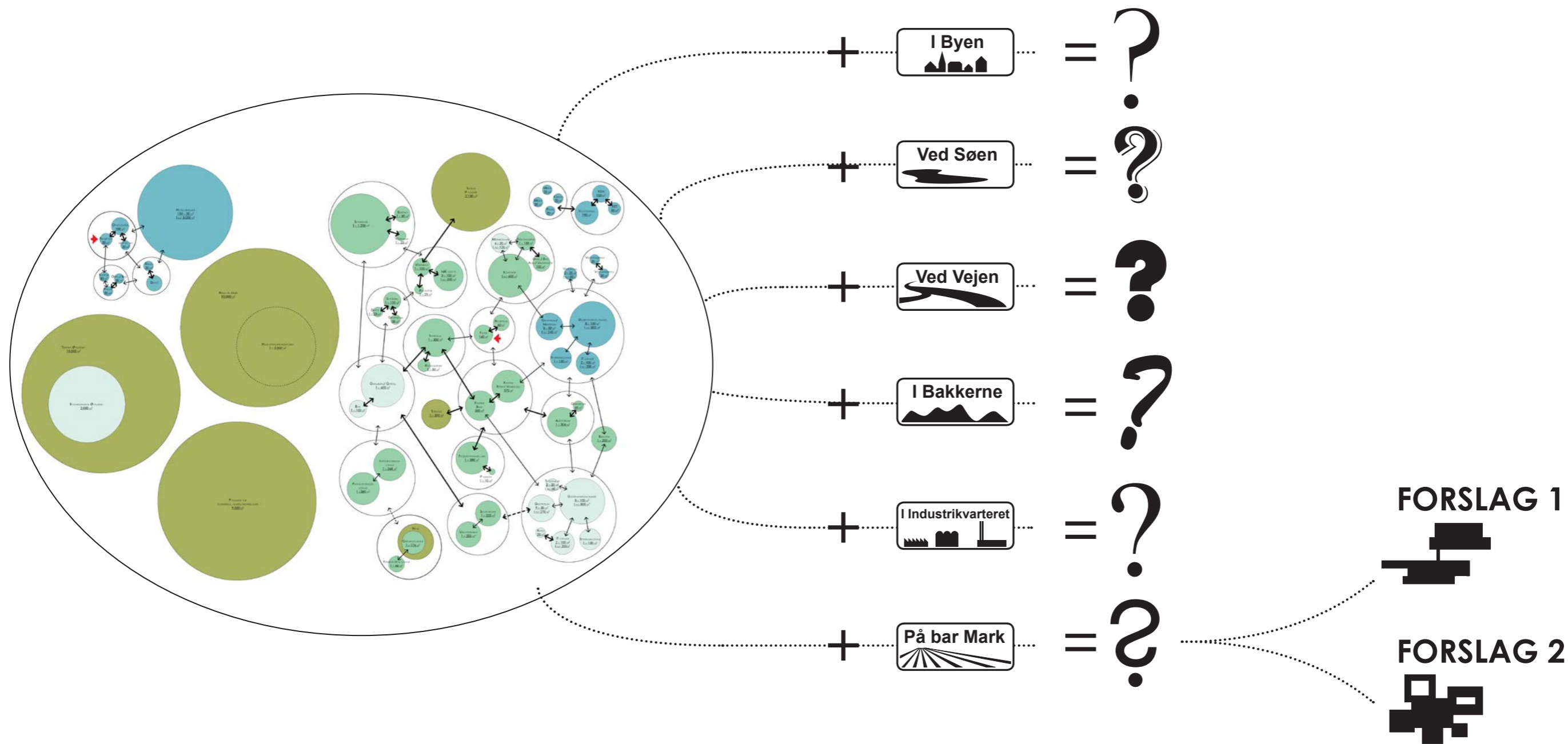

Ved nærværende to skitseforslag til et nyt UCV, er der taget udgangspunkt i en neutral placering på "bar mark", så nybyggeriet er disponeret udelukkende med fokus på de ønskede rumarealer og -sammenhænge.

De to skitseforslag er udvalgt for at illustrere eksempler på, at det samme rumprogram og de ønskede sammenhænge kan opfyldes på meget forskellige måder.

# Nybygning FORSLAG 1

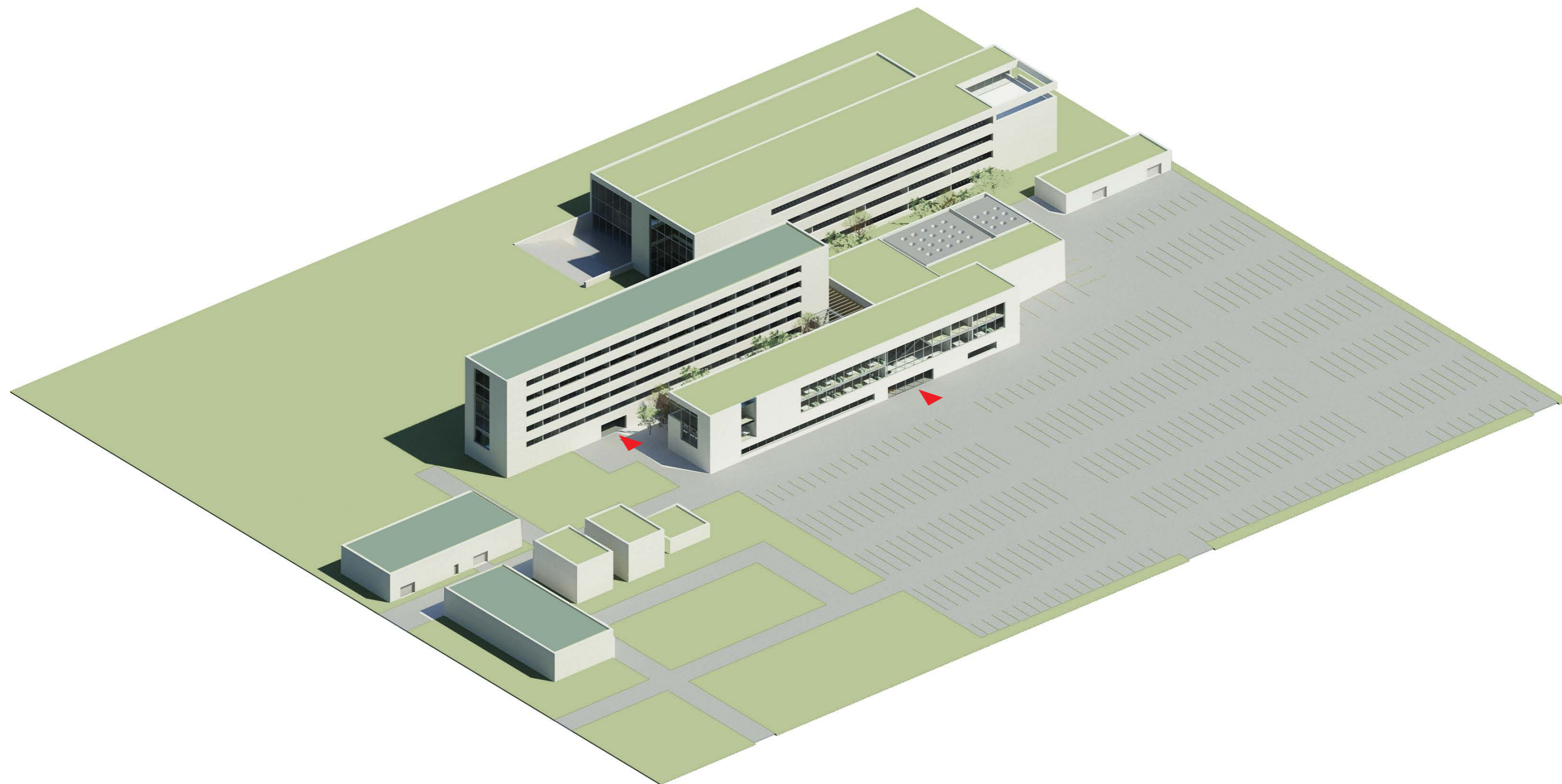

# Nybygning FORSLAG 1

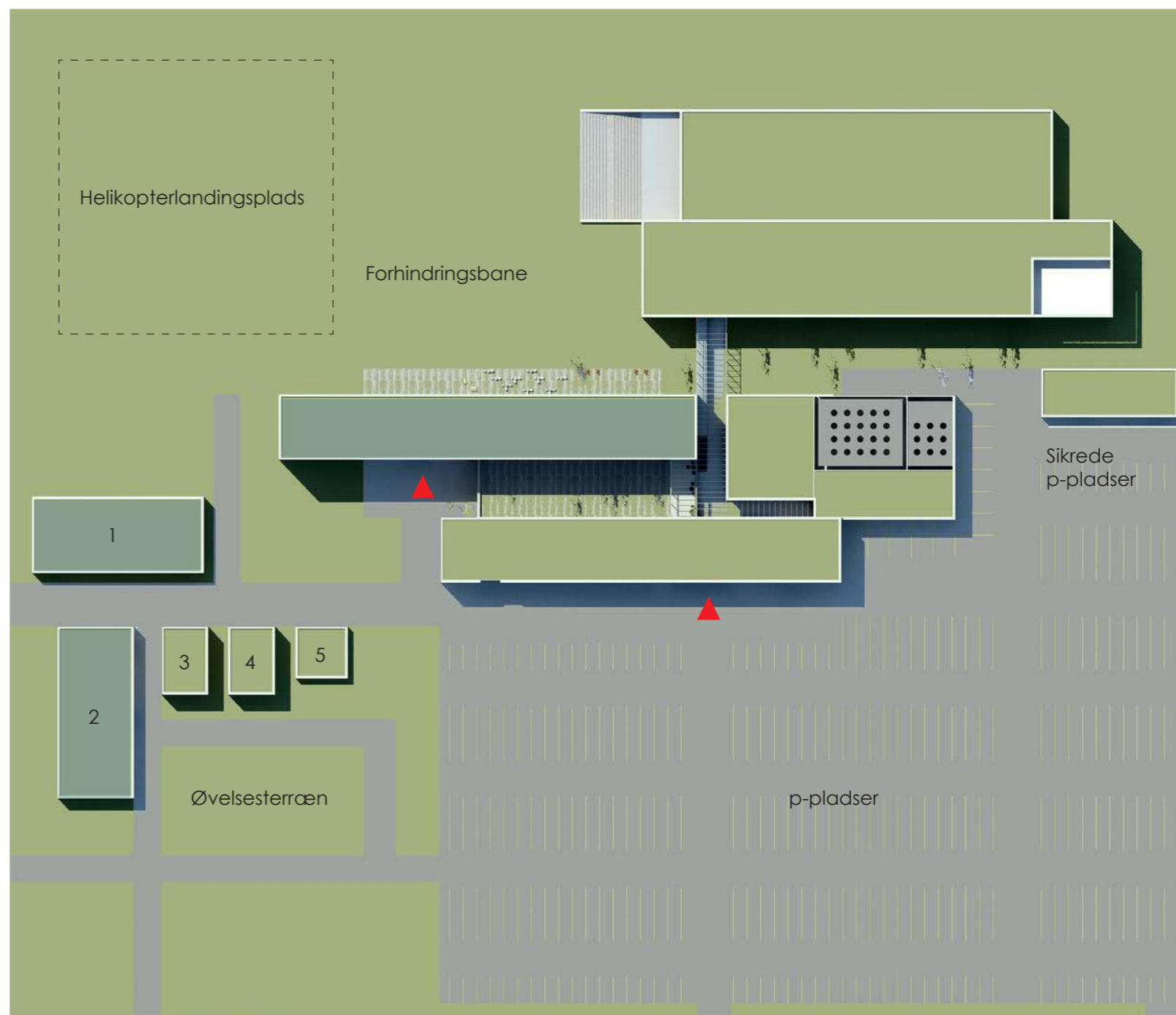

- 1 Patruljetjenestelokale
- 2 Indtrængningslokale
- 3+4 Gerningsstedlokale
- 5 Kriminalteknisk lokale

**GRUND 40.000 M<sup>2</sup>**



# Nybygning FORSLAG 1

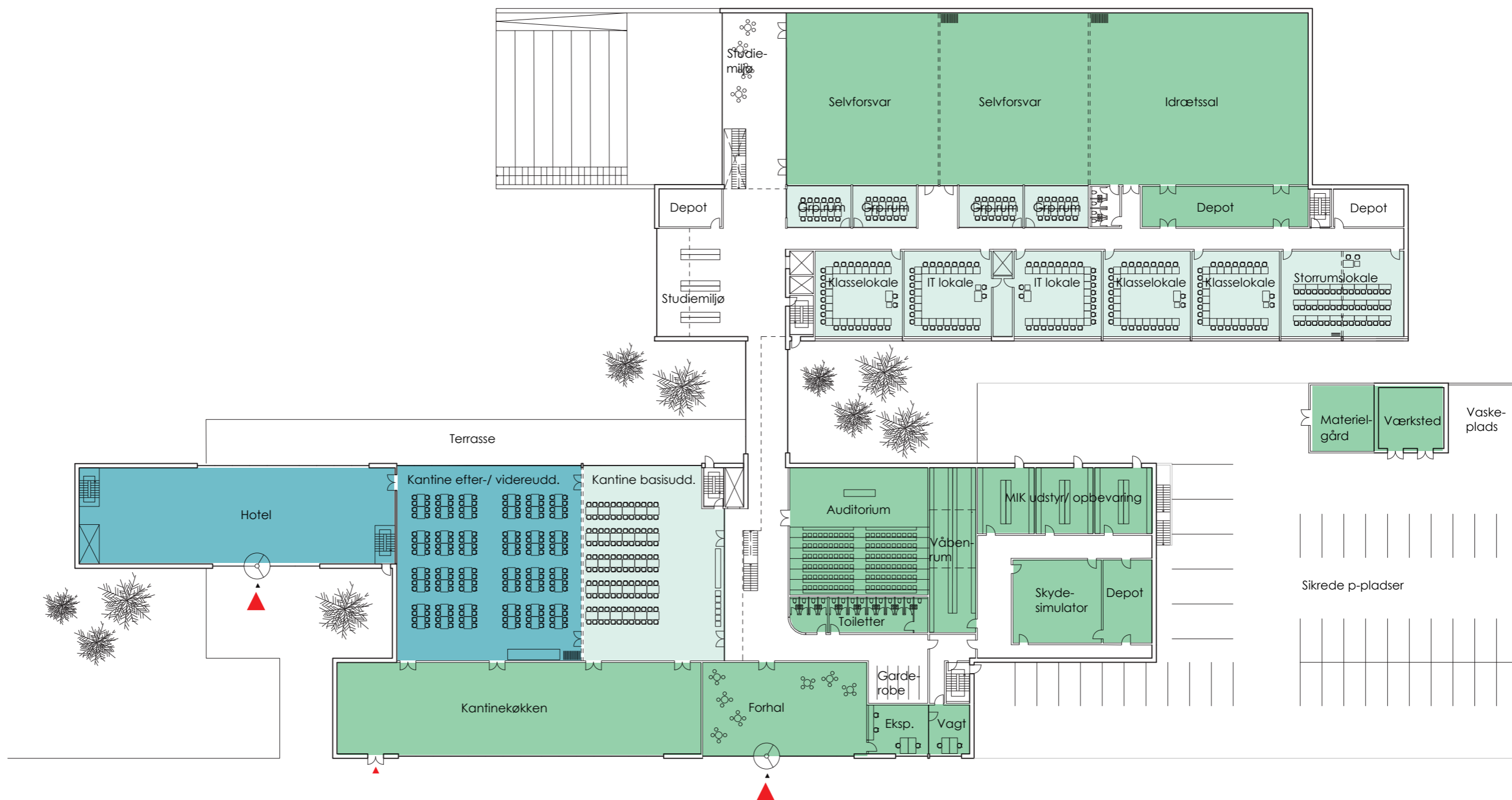



# Nybygning FORSLAG 1

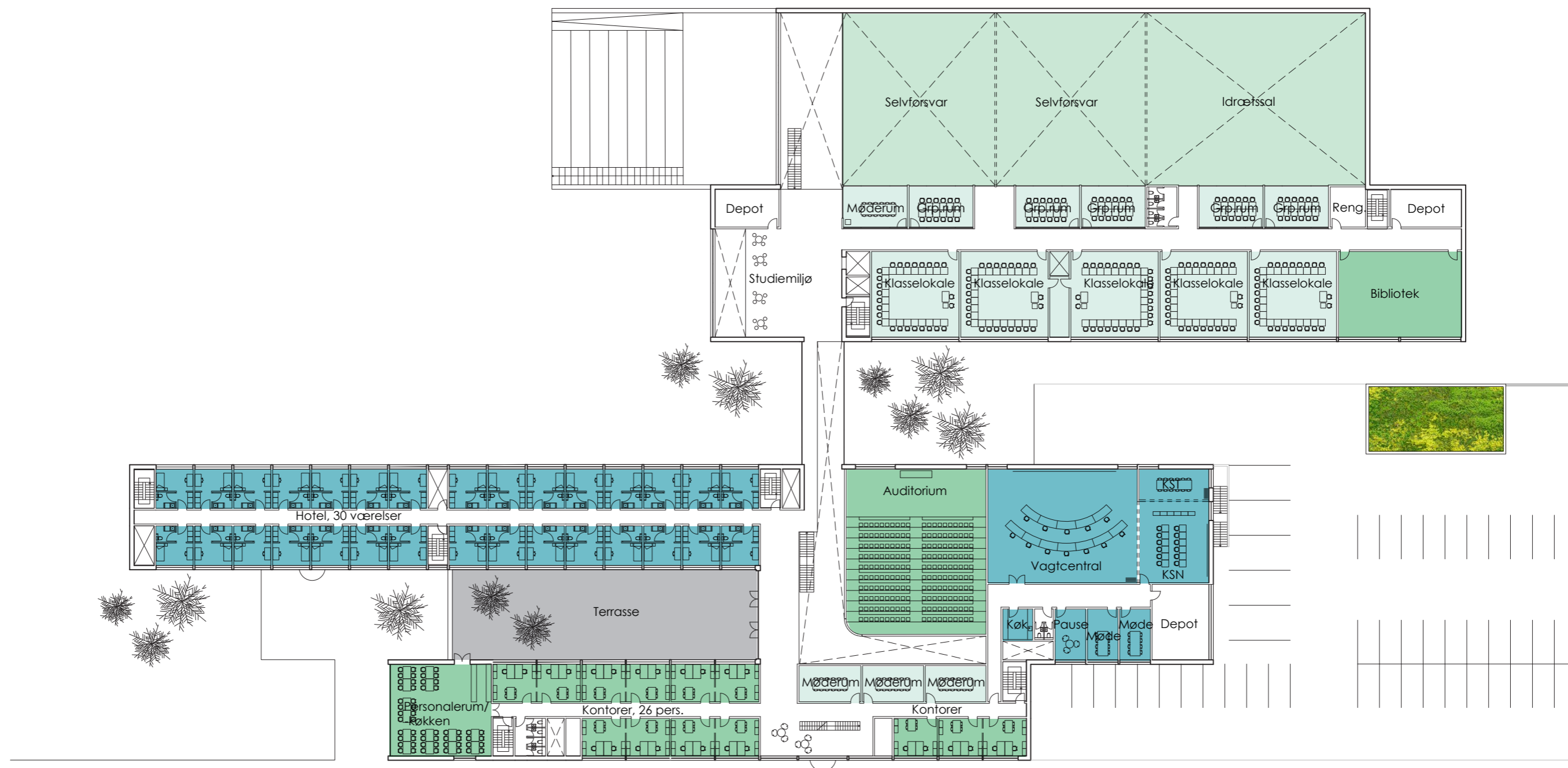

# Nybygning FORSLAG 1

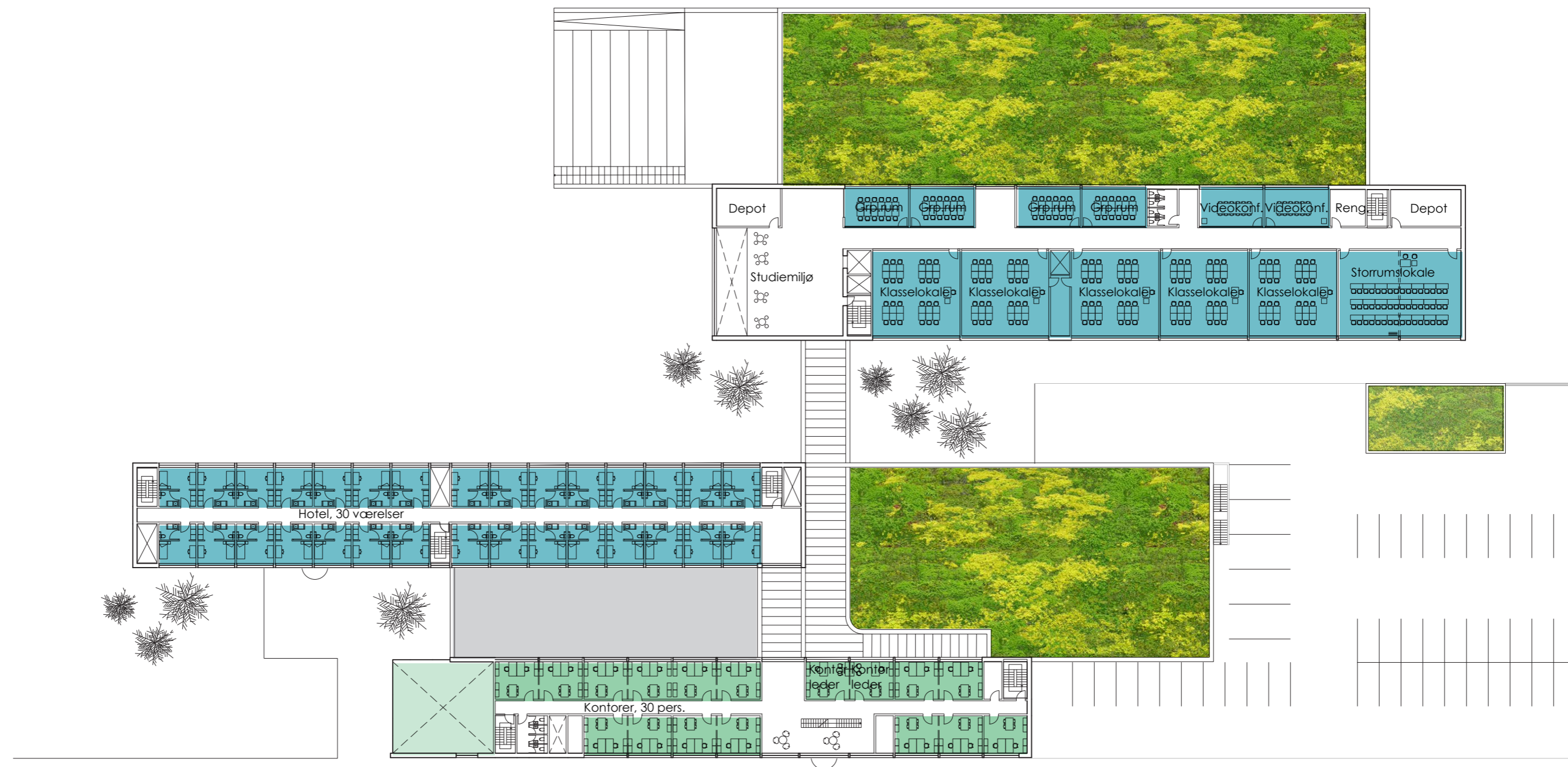

# Nybygning FORSLAG 1

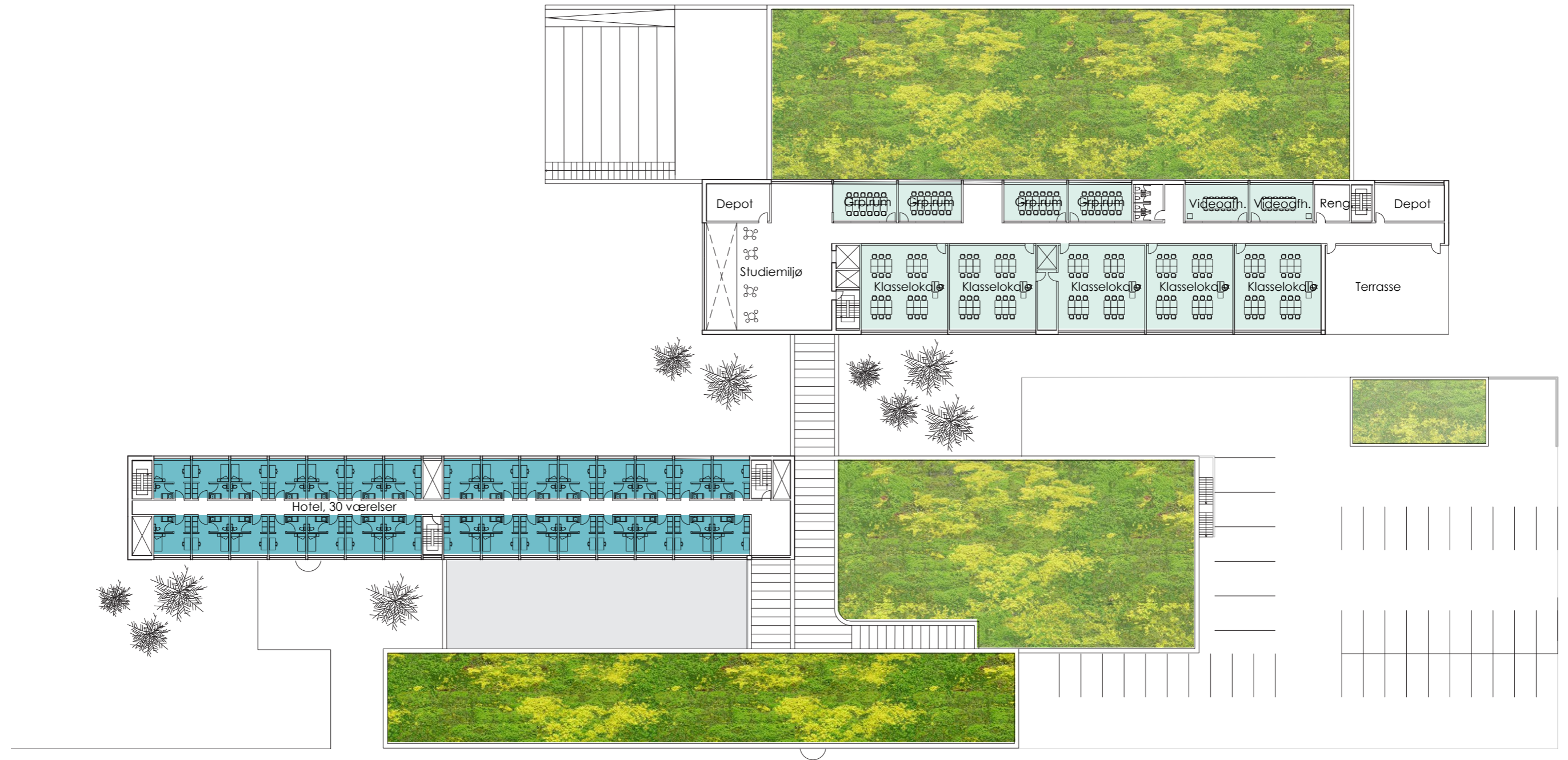

# Nybygning FORSLAG 1

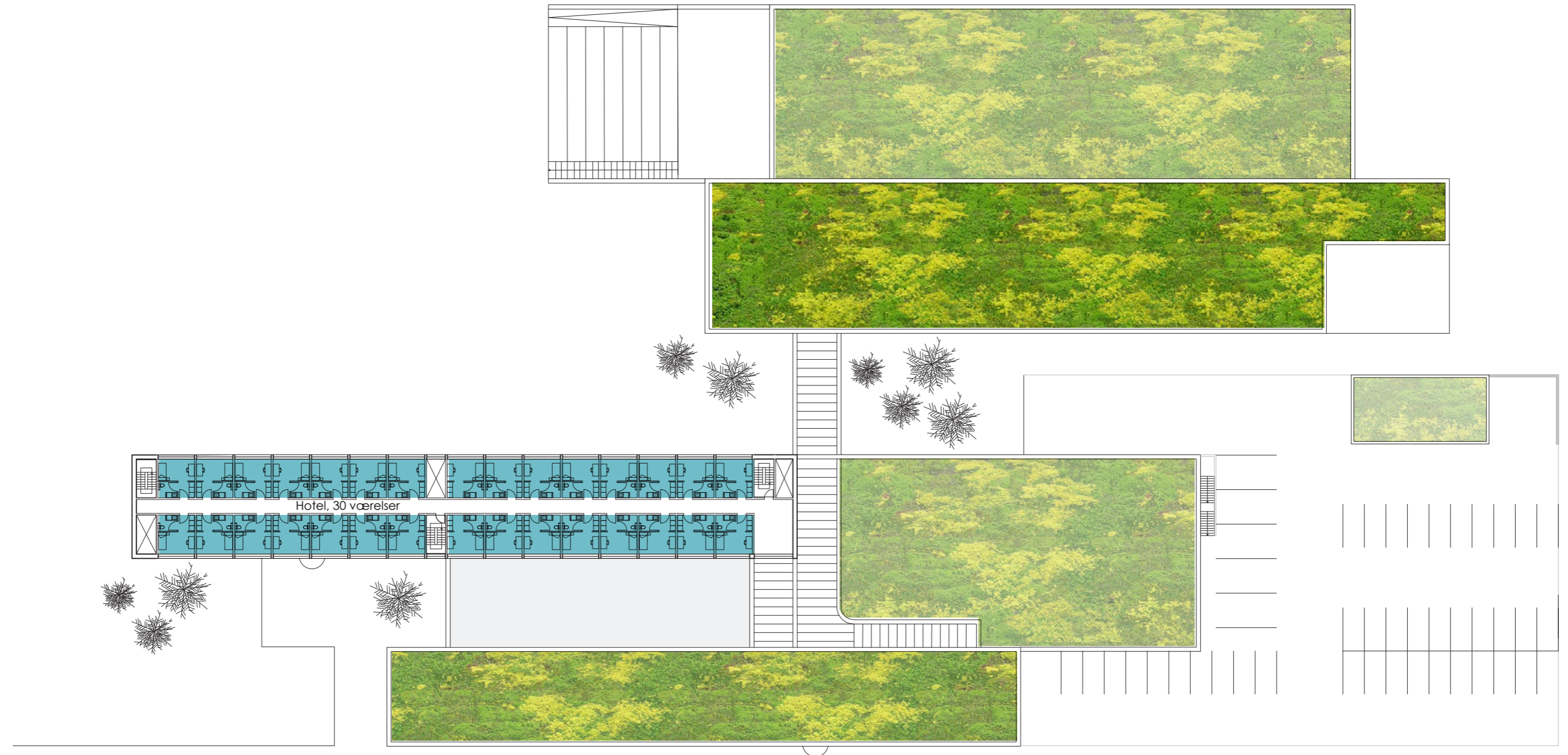

# Nybygning FORSLAG 1

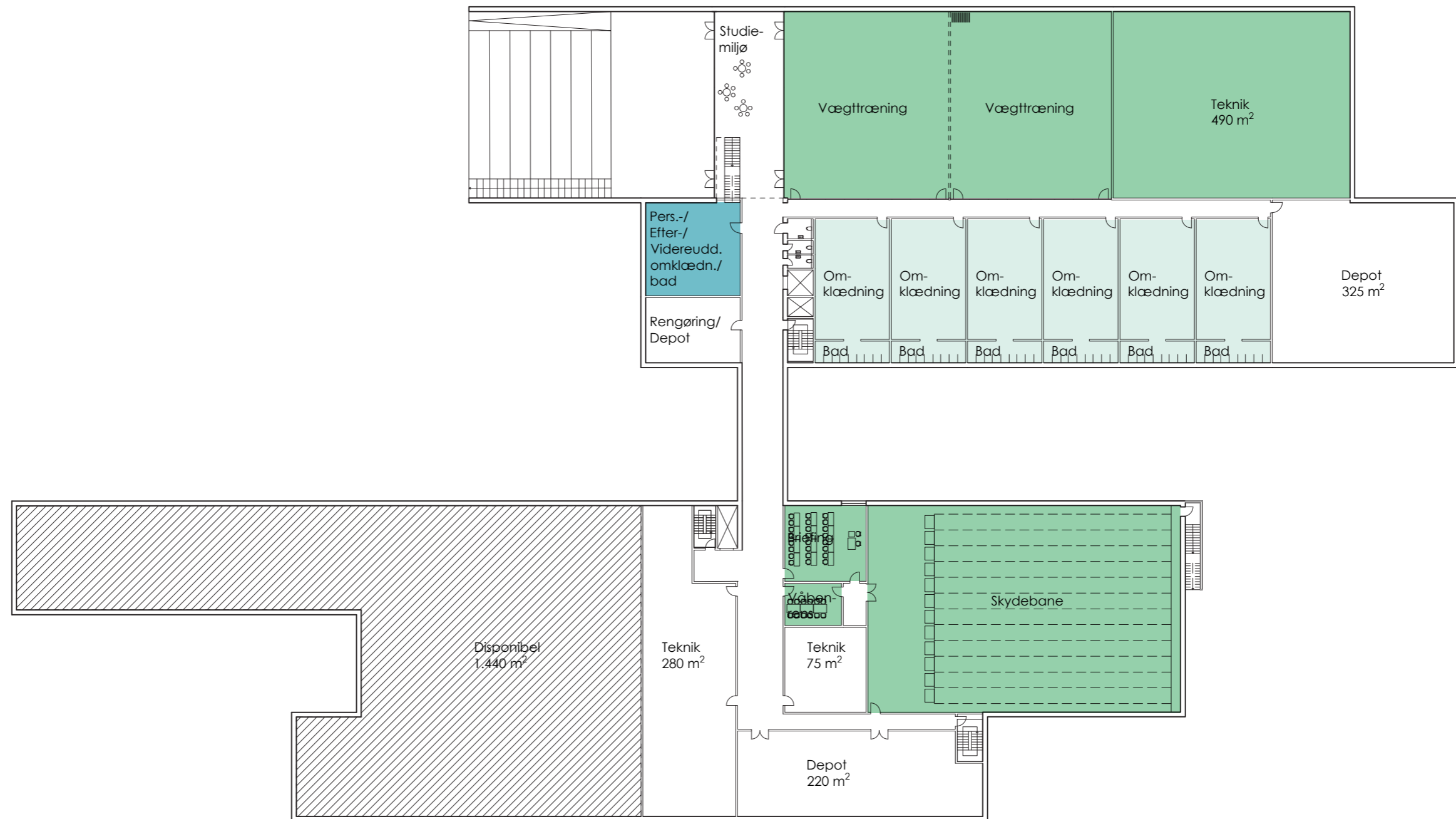

# Nybygning FORSLAG 1

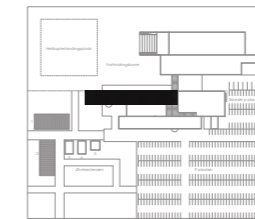

**5. SAL**      **925 m<sup>2</sup>**

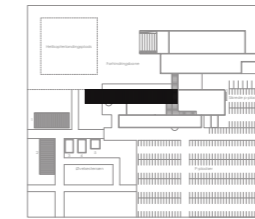

**4. SAL**      **925 m<sup>2</sup>**

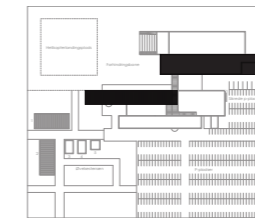

**3. SAL**      **2.275 m<sup>2</sup>**

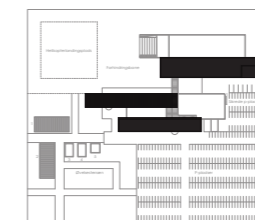

**2. SAL**      **3.125 m<sup>2</sup>**

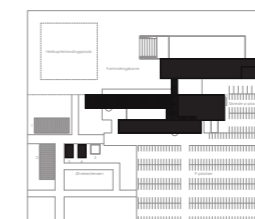

**1. SAL**      **4.425 m<sup>2</sup>**

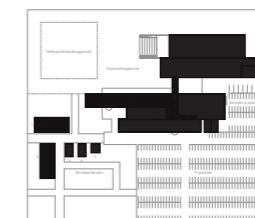

**STUEETAGE**      **7.250 m<sup>2</sup>**

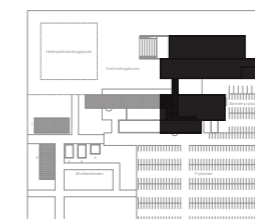

**KÆLDER**      **4.700 m<sup>2</sup>**

---

**I ALT**      **23.625 m<sup>2</sup>**

# Nybygning FORSLAG 1



# Nybygning FORSLAG 1





# Nybygning FORSLAG 1



# Nybygning FORSLAG 1



# Nybygning FORSLAG 1



# Nybygning FORSLAG 2

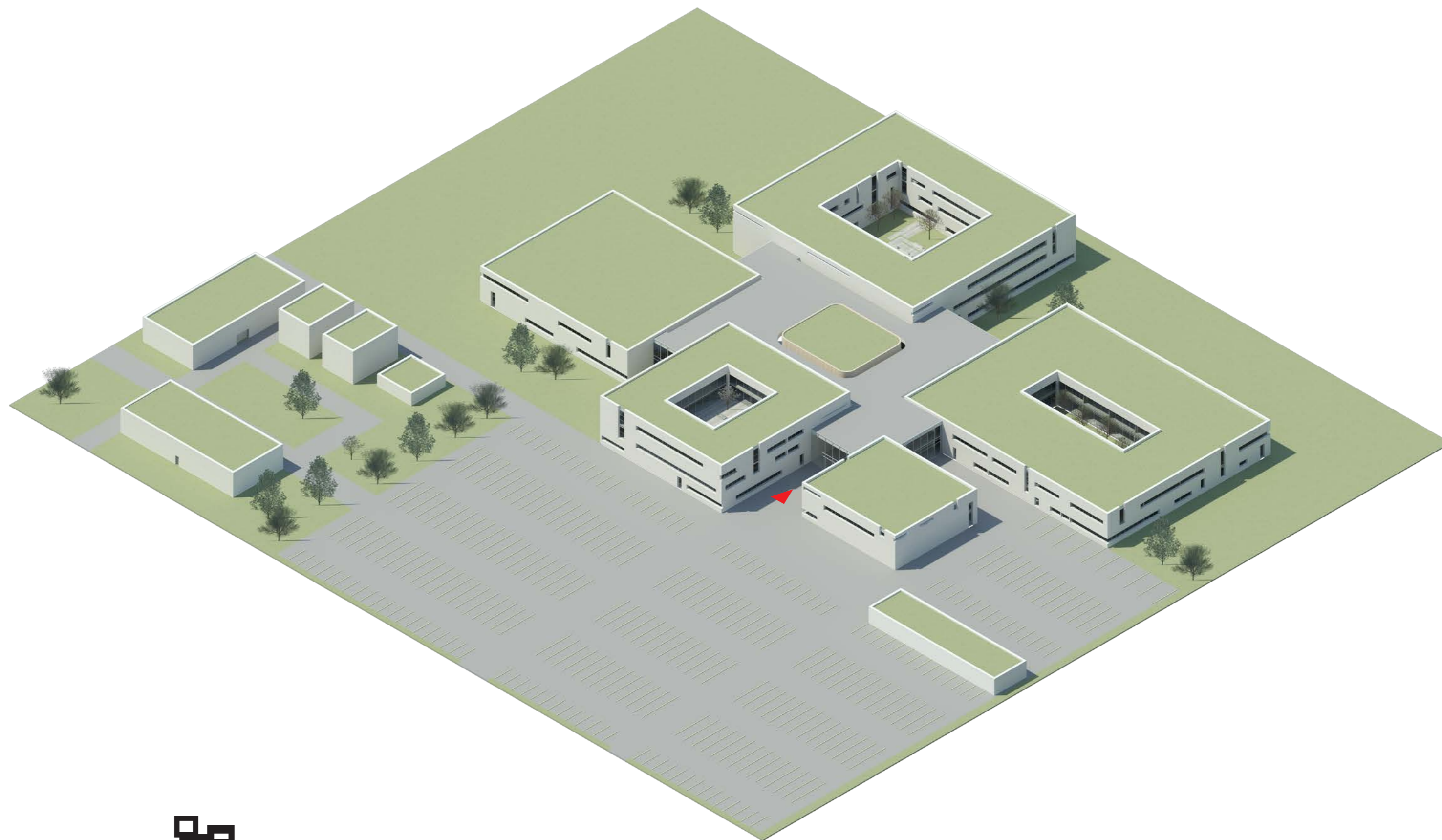

# Nybygning FORSLAG 2



- 1 Patruljetjenestelokale
- 2 Indtrængningslokale
- 3+4 Gerningsstedlokale
- 5 Kriminalteknisk lokale

**GRUND 40.000 M<sup>2</sup>**



# Nybygning FORSLAG 2

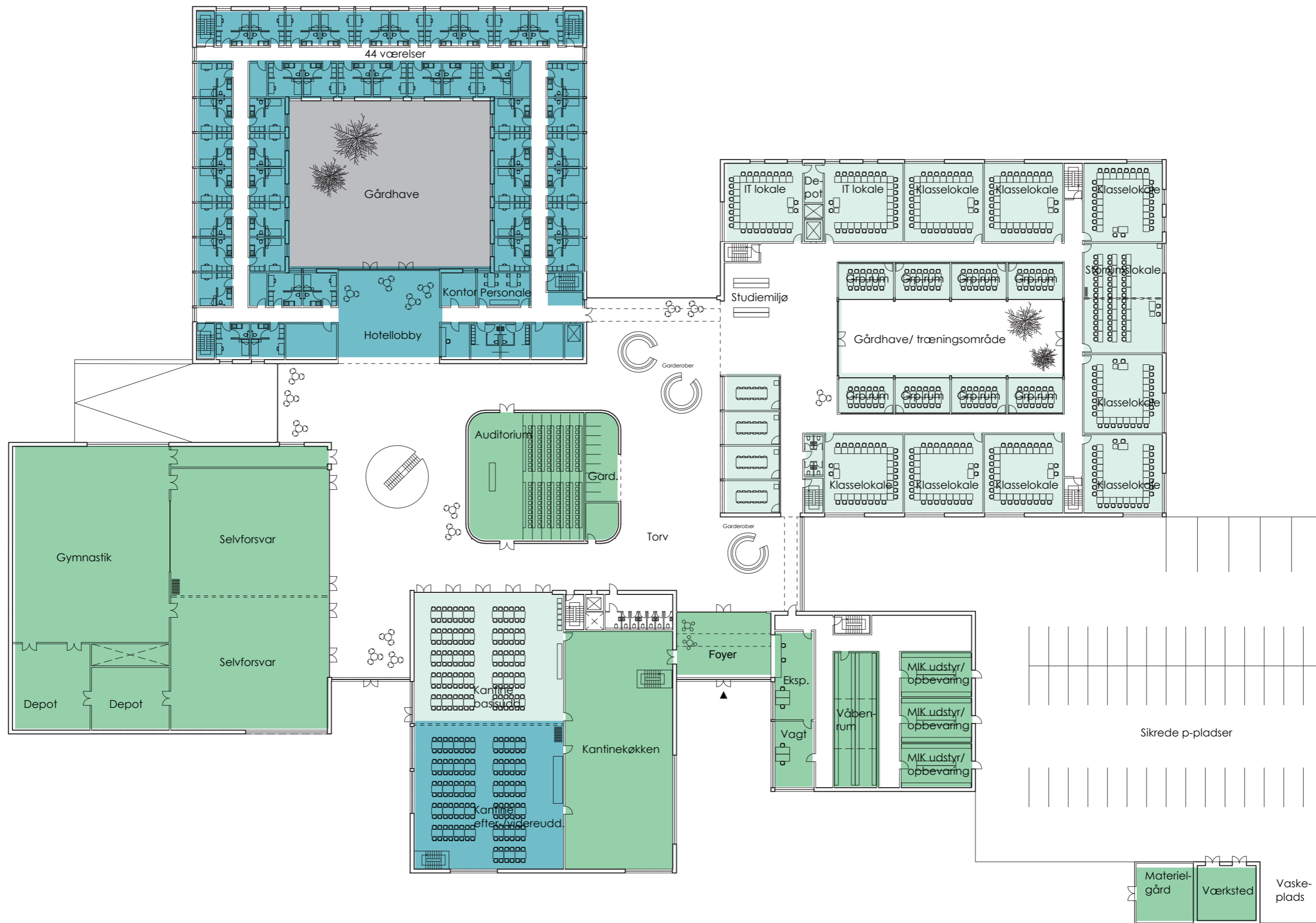

# Nybygning FORSLAG 2

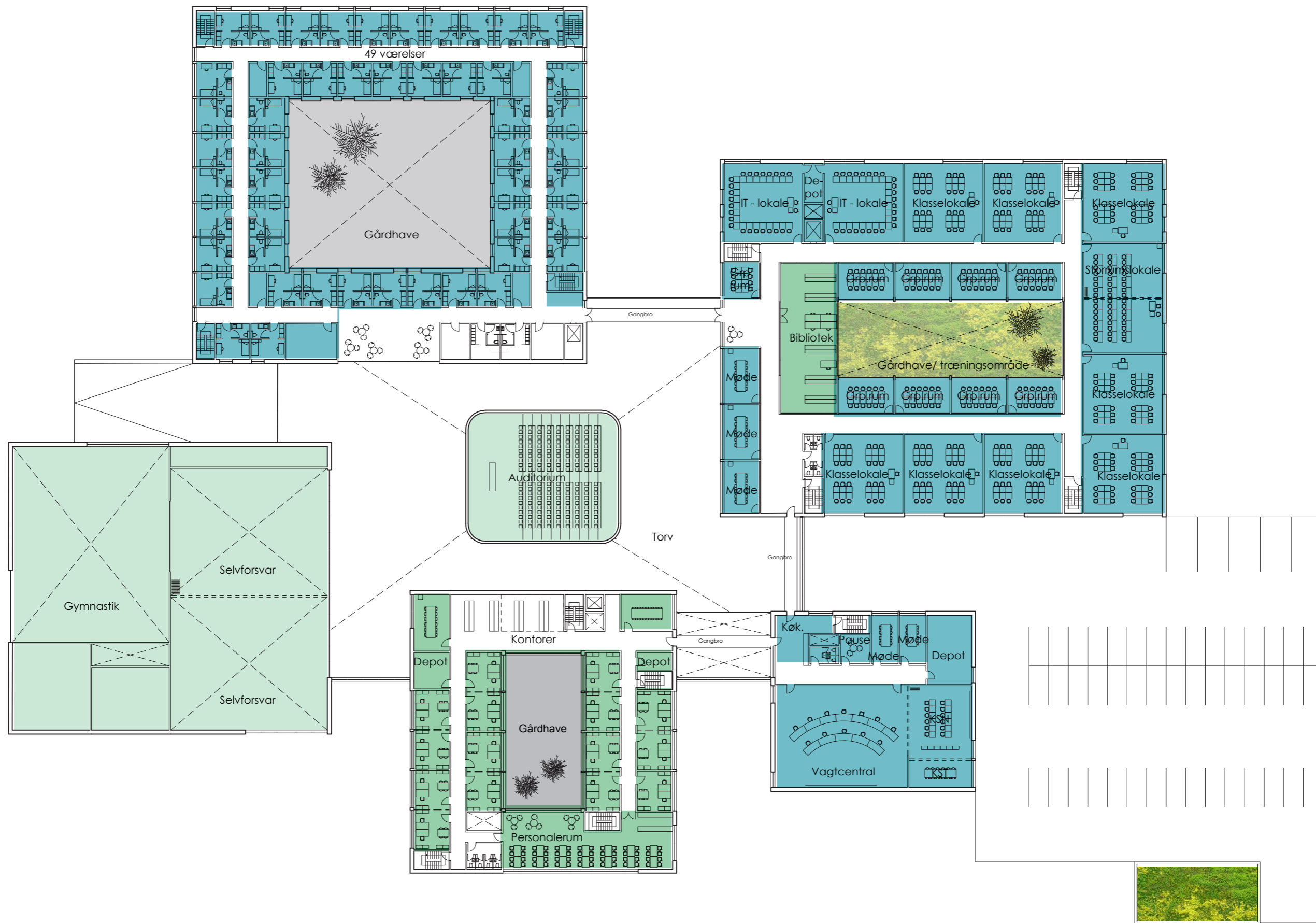

# Nybygning FORSLAG 2

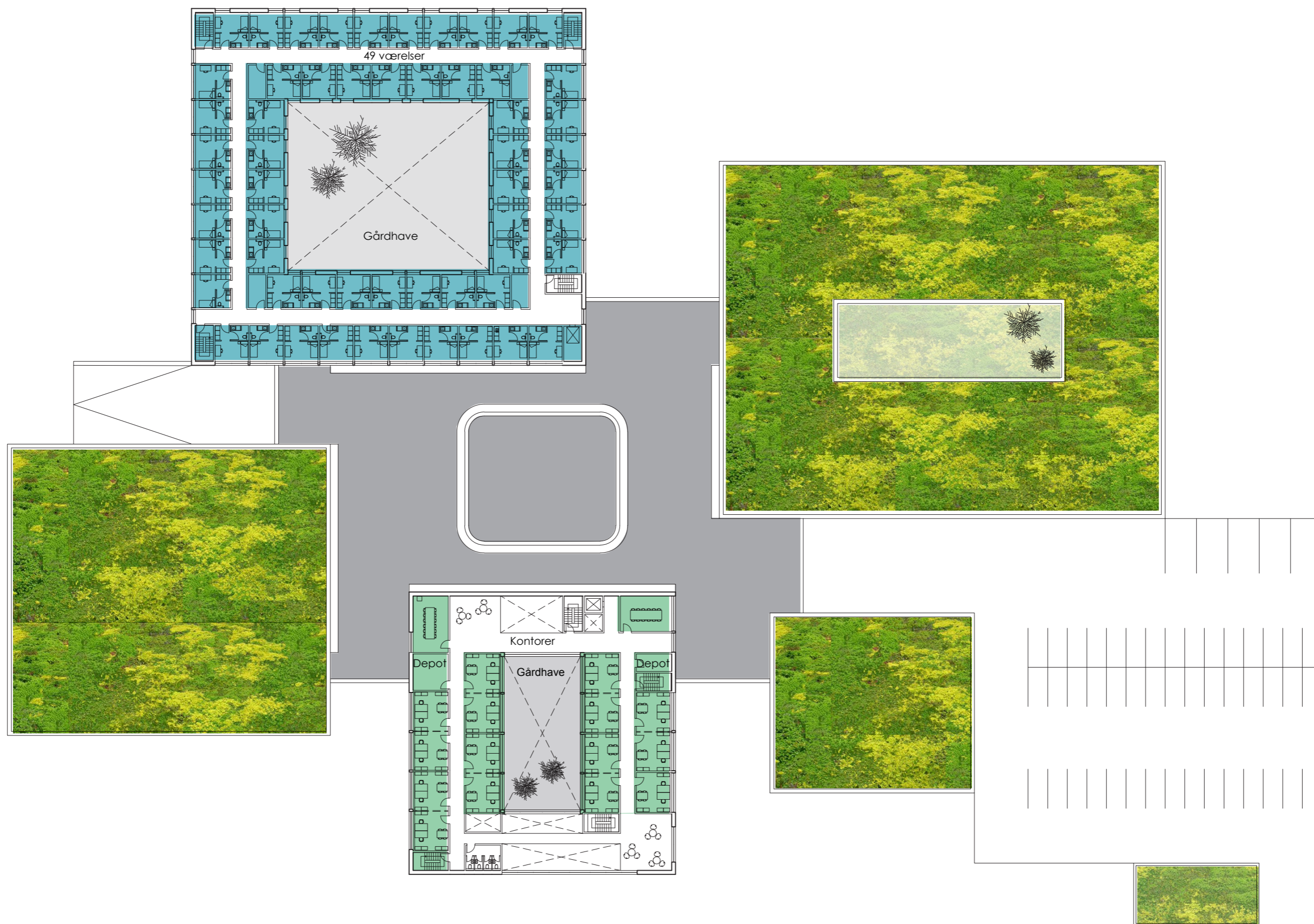



# Nybygning FORSLAG 2

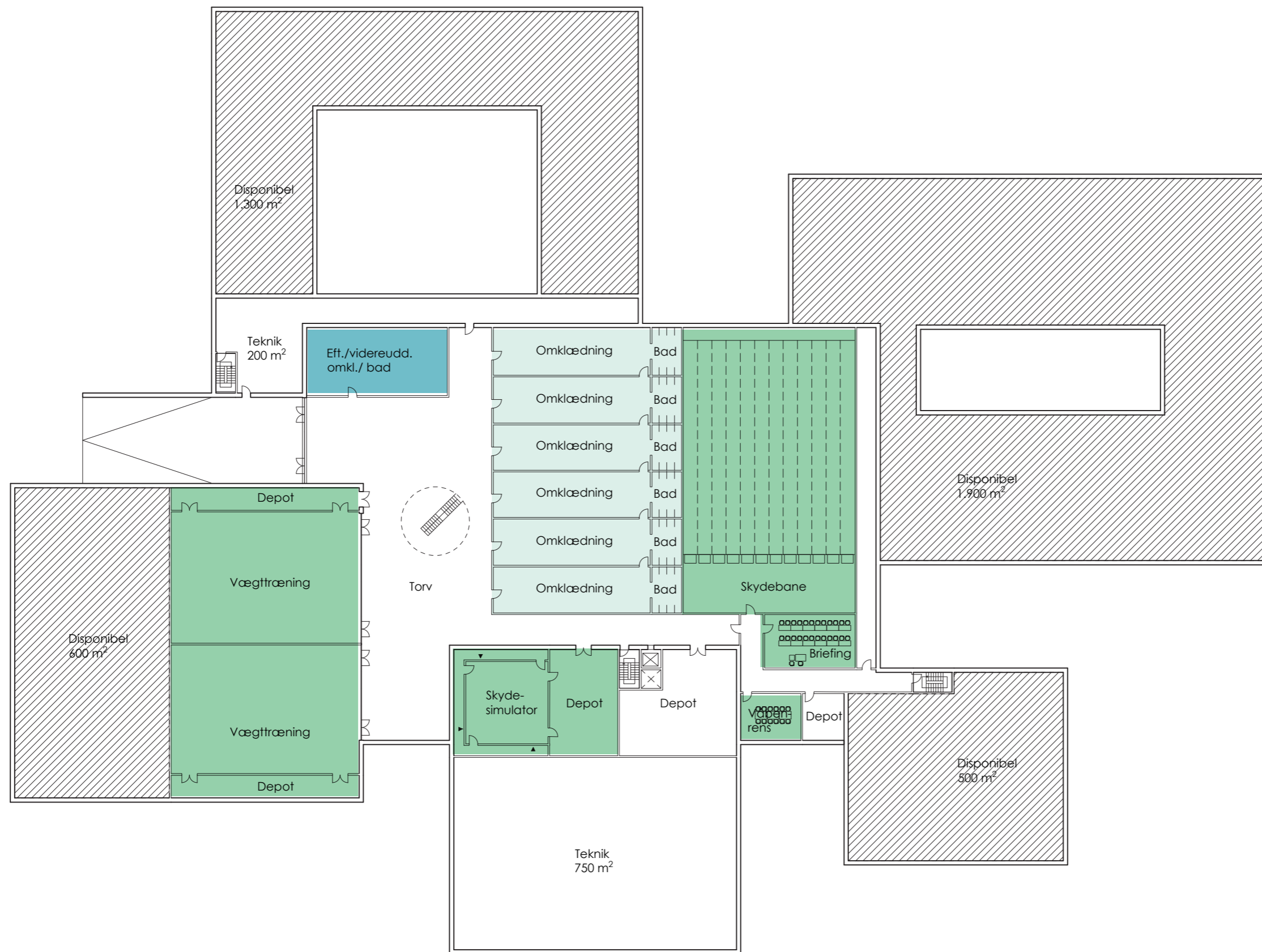

# Nybygning FORSLAG 2

**2. SAL 2.450 m<sup>2</sup>**

**1. SAL 5.925 m<sup>2</sup>**

**STUEETAGE 10.475 m<sup>2</sup>**

**KÆLDER 4.950 m<sup>2</sup>**

---

**I ALT 23.800 m<sup>2</sup>**



# Nybygning FORSLAG 2



# Nybygning FORSLAG 2



# Nybygning FORSLAG 2



# Nybygning FORSLAG 1 | 2



# Nybygning FORSLAG 1 | 2



## Notat

KONCERNSTYRING  
Koncernøkonomi  
Økonomiecentret

## Økonominotat vedr. etablering af en politiuddannelse i det vestlige Danmark

### Samlet økonomi

De samlede løbende omkostninger til en politiuddannelse i det vestlige Danmark vurderes til ca. 81,2 mio. kr. årligt ved fuld indfasning. De væsentligste omkostninger knytter sig til etablering og drift af den nye skole. Estimerne er baseret på, at der etableres 24.500 m<sup>2</sup> nyt byggeri, som kan huse dele af basisuddannelsen og efter- og videreuddannelse. Herudover vil der være ekstra omkostninger knyttet til opsplitningen af basisuddannelsen på to lokaliteter. Tabel 1 viser de årlige omkostninger fordelt på de væsentligste omkostningstyper. Notatet viser indledningsvis totaløkonomien for etableringen af nybyggeri, samt en sammenligning af totaløkonomien for de eksisterende ejendomme. Herefter gennemgås mere detaljeret forudsætningerne bag hver enkel af de nedenstående omkostninger med udgangspunkt i nybyggeri.

Det skal bemærkes, at alle estimer er forbundet med væsentlig usikkerhed, da de i høj grad afhænger af den endelige beslutning ift. uddannelsescenterets omfang og geografisk placering. Estimerne vil skulle kvalificeres yderligere, når en ejendom / beliggenhed er valgt.

Det er i nedenstående forudsat, at politiskolen i det vestlige Danmark ibrugtages i 1. januar 2020.

Tabel 1

Omkostninger forbundet med etablering af ny Politiuddannelse i Vestdanmark

Mio. kr., 2016-pl	2016	2017	2018	2019	2020	2021	2022	2023
I alt	6,3	4,6	6,9	91,2	74,6	79,0	81,2	81,2
- Heraf leje og drift	0,0	0,0	0,0	0,0	69,9	69,9	69,9	69,9
- Heraf etableringsomkostninger	0,0	0,0	1,5	79,0	2,5	2,5	2,5	2,5
- Heraf flytteomkostninger	0,0	0,0	1,0	7,0	0,0	0,0	0,0	0,0
- Heraf meromkostninger - dublering af udgifter	0,0	0,0	0,0	0,0	2,2	6,6	8,8	8,8
- Heraf omkostninger overnatning, bospisning mv.	0,0	0,0	0,0	14,2	28,4	28,4	28,4	28,4
- Heraf besparelse på EVU i dag	0,0	0,0	0,0	-14,2	-28,4	-28,4	-28,4	-28,4
- Heraf underskud ved udvidelse af politiskolen i Brøndby (UCØ)	6,3	4,6	4,4	5,2	0,0	0,0	0,0	0,0





Det bemærkes, at Rigspolitiet har foretaget beregninger af merforbruget af årsværk i politiet, som forventes anvendt på transport til og fra eftervidereuddannelsen i forhold til en landsdækkende optimal placering (0-106 ÅV). Disse omkostninger indgår imidlertid ikke i dette notat.

Det bemærkes yderligere, at Rigspolitiet som led i beslutningen om et meroptag af politistuderende har iværksat en midlertidig udvidelse af kapaciteten på Politiskolen i Brøndbyøster. Omkostningerne til denne midlertidige udvidelse har vist sig at være betydelige større end forudsat i bevillingstildelingen i flerårsaftalen. Omkostningerne består af afskrivninger af pavilloner, ombygninger, installationer mv. samt driftsomkostninger til forbrug, inventar, leje, kantine mv. Samlet set har Rigspolitiet et underskud i forhold til bevillingen på 6,3 mio. kr. i 2016, 4,6 mio. kr. i 4,4 mio. kr. i 2018 og 5,2 mio. kr. i 2019.

### Sammenligning af totaløkonomi for nybyggeri med eksisterende bygninger

Rigspolitiet har i nedenstående tabel estimeret de årlige omkostninger ved fuld indfasning for besigtigede ejendomme samt nybyggeri. Posterne husleje, husleje (værelsesmanko), særinstallationer, varme, rengøring og hensættelser til fraflytning af vurderet individuelt for hver enkelt ejendom for at skabe et økonomisk sammenligningsgrundlag imellem ejendommene. Øvrige omkostninger er kun estimeret med udgangspunkt i nybyggeri, da det vurderes, at disse kun i mindre grad varierer mellem ejendommene. En sammenligning af de årlige omkostninger fremgår af tabel 2.

Tabel 2										
Sammenligning af totaløkonomi										
Mio. kr., 2016-pl	10 - Ikast-Brande	25 - Skanderborg (Dyrehaven 10) (Sølund)	26 - Skanderborg	31 - Sønderborg	34 - Vejle	4 - Frederikshavn	5 - Haderslev	8 - Holstebro	Nybyggeri	
Husleje	21,2	33,3	29,0	28,7	24,7	20,9	29,1	20,3	46,2	
Husleje (værelsesmanko)	8,2	5,3	4,3	0,0	8,2	8,2	0,0	8,2	0,0	
Særinstallationer	1,2	1,1	1,6	1,1	1,2	1,4	1,5	1,3	1,5	
Varme	1,0	2,1	1,7	2,4	1,9	1,0	2,4	1,8	0,5	
Rengøring	2,7	3,0	3,1	3,5	2,8	2,6	2,8	3,3	3,4	
Hensættelser til fraflytning	1,5	1,7	1,8	2,0	1,6	1,5	1,6	1,9	2,0	
<b>I alt</b>	<b>35,8</b>	<b>46,5</b>	<b>41,5</b>	<b>37,7</b>	<b>40,3</b>	<b>35,6</b>	<b>37,3</b>	<b>36,7</b>	<b>53,6</b>	
Ikke varierende omkostninger	27,6	27,6	27,6	27,6	27,6	27,6	27,6	27,6	27,6	
<b>Totaløkonomi</b>	<b>63,4</b>	<b>74,1</b>	<b>69,1</b>	<b>65,3</b>	<b>67,9</b>	<b>63,2</b>	<b>64,9</b>	<b>64,3</b>	<b>81,2</b>	

De årlige omkostninger ved eksisterende ejendomme ligger mellem 63,2 mio. kr. og 74,1 mio. kr. Ved en sammenligning af de årlige omkostninger mellem de eksisterende ejendomme og ved nybyggeri er forskellen 7,1-18,0 mio. kr.



**Leje og drift af bygninger ved nybyggeri**

Side 3

Omkostningerne til leje og bygningsdrift fremgår af tabel 3.

Tabel 3								
Omkostninger til leje og bygningsdrift								
Mio. kr., 2016-pl	2016	2017	2018	2019	2020	2021	2022	2023
<b>I alt</b>	<b>0,0</b>	<b>0,0</b>	<b>0,0</b>	<b>0,0</b>	<b>69,9</b>	<b>69,9</b>	<b>69,9</b>	<b>69,9</b>
- Heraf leje af bygninger	0,0	0,0	0,0	0,0	46,2	46,2	46,2	46,2
- Heraf leje værelsesmanko	0,0	0,0	0,0	0,0	0,0	0,0	0,0	0,0
- Heraf særinstallationer	0,0	0,0	0,0	0,0	1,5	1,5	1,5	1,5
- Heraf særindretning	0,0	0,0	0,0	0,0	6,5	6,5	6,5	6,5
- Heraf varme	0,0	0,0	0,0	0,0	0,5	0,5	0,5	0,5
- Heraf rengøring	0,0	0,0	0,0	0,0	3,4	3,4	3,4	3,4
- Heraf hensættelser til fraflytning	0,0	0,0	0,0	0,0	2,0	2,0	2,0	2,0
- Heraf vand og el	0,0	0,0	0,0	0,0	2,0	2,0	2,0	2,0
- Heraf intern service (kantine, intern service, vognparkservice, arealpleje, bygningsvedligehold, bygningsteknik)	0,0	0,0	0,0	0,0	4,8	4,8	4,8	4,8
- Heraf skatter og afgifter	0,0	0,0	0,0	0,0	1,5	1,5	1,5	1,5
- Heraf udendørs faciliteter	0,0	0,0	0,0	0,0	1,5	1,5	1,5	1,5

*Leje af bygning*

Niveauet for forventet husleje for de eksisterende bygninger med til- og ombygning samt nybyggeri på 24.500 m<sup>2</sup> er estimeret af Bygningsstyrelsen<sup>1</sup> baseret på, at byggeprojektet gennemføres som statsbyggeri inden for rammerne af den statslige huslejeordning og beregnes ud fra en gennemsnitbetragtning af ejendomsmarkedet ved indgåelse af en 20-årig lejekontrakt.

*Leje (værelsesmanko)*

Rigspolitiet har besigtiget en række eksisterende bygninger, som indeholder varierende muligheder for at etablere værelser til overnatning for kursister. Overnatningsmuligheder vil derfor i større eller mindre grad skulle enten etableres i forbindelse med byggeprojektet eller lejes på hoteller. For at sikre et retvisende sammenligningsgrundlag mellem de forskellige muligheder har Bygningsstyrelsen estimeret forøgelsen af den årlige husleje, så der regnes med en kapacitet på 150 værelser uanset, om der er tale om de eksisterende bygninger eller etablering af en tilbygning.<sup>2</sup>

<sup>1</sup> Der henvises til bilag 1 og bilag 2 i den samlede analyse "Afdækning af muligheden for etablering af politiets uddannelsescenter i eksisterende bygninger eller nybyggeri i det vestlige Danmark".

<sup>2</sup> Det skal bemærkes, at lejeestimererne for "værelsesmanko" udelukkende er baseret på en teoretisk beregning af estimerede anlægsudgifter for etablering af værelsesfaciliteter, samt tillæg af en teoretisk beregnet byggeretspris i en gennemsnitsbetragtning, så det samlede antal værelsesfaciliteter for hver enkelt lokalitet svarer til en kapacitet på 150. Såfremt



### *Særinstallationer*

I forbindelse med besigtigelsen af bygninger har en konsulentvirksomhed vurderet omkostningerne til særinstallationer. Dette dækker over de installationer, der varierede imellem de besigtigede ejendomme, herunder bl.a. sikring.

### *Særindretning*

Særindretning dækker over de efterfølgende tilpasninger i bygningskroppen som Politiet selv skal stå for efter opførelse af en ny "standardbygning", herunder våbenrum, sikringsdøre, kabling, køl, punktsug, særbelysning mv. Den anførte pris er udregnet på baggrund af anvendt kvadratmeterpris for særindretning på Rigspolitiets nye byggeri i Ejby. Denne kvadratmeterpris er sat til 2.500 kr. og dækker over en bygningskrop indeholdende primært kontorfaciliteter og undersøgelseslokaler. Der tages forbehold for afvigelse i den anførte kvadratmeterpris ved et politiskolebyggeri, idet denne skal indeholde særlige områder, som ikke går igen i Ejby-byggeriet. Dette drejer sig bl.a. om betydelige træningsfaciliteter, auditorium, hotelfacilitet, større våbenrum og skydebane.

### *Varme*

Omkostningerne til varme er estimeret på baggrund af bygningens forventede gennemsnitlige energimærkning og en tilhørende anvendelse af kWh/m<sup>2</sup>. Der er anvendt en gennemsnitlig pris på 0,5 kr. pr. kWh.

### *Rengøring*

Omkostningerne til rengøring er estimeret med en vurderet årlig pris på 140 kr. pr. m<sup>2</sup>.

### *Hensættelser til fraflytning*

Der hensættes årligt et beløb på 80 kr. pr. m<sup>2</sup>.

### *Vand og el*

Politiskolen i Brøndby (UCØ) er anvendt som beregningsgrundlag. Denne har ca. 15.000 m<sup>2</sup> og udgør således ca. 63% af arealet af et nybyggeri på ca. 24.500 m<sup>2</sup>. Forbruget på UCØ antages på denne baggrund at svare til 63% af et forventet fremtidigt forbrug på UCV. Hertil er tillagt 10% i forventet merforbrug for overnatningsfaciliteter.

### *Intern service*

Intern service dækker over omkostningerne til kantinedrift, handymanopgaver, posthåndtering, affaldshåndtering, vognparkservice, arealpleje, bygningsvedligehold og bygningsteknik. Omkostningerne er beregnet ud fra eksisterende prismodeller og dertilhørende enhedspriser. Ud fra de oplyste objektdata har det været

---

værelsesfaciliteterne ikke kan etableres eller det vurderes mere hensigtsmæssigt at leje på hoteller antages det, at disse udgifter svarer overens med forøgelse af den årlige husleje ved at etablere egne værelser.



nødvendigt at foretage en række antagelser. Som hovedregel er der antaget, at UCV er identisk med UCØ og fordeler sig forholdsmæssigt hertil.

Side 5

#### *Skatter og afgifter*

Som beregningsgrundlag er UCØ anvendt. UCØ har ca. 15.000 m<sup>2</sup> og udgør således ca. 63% af arealet af et nybyggeri på ca. 24.500 m<sup>2</sup>. Omkostningsniveauet på UCØ antages på denne baggrund at svare til 63% af et forventet fremtidigt niveau på UCV.

#### *Udendørs faciliteter*

Punktet dækker over etablering og årlige afskrivninger af specifikke udendørs faciliteter som forhindringsbane og bytræningscenter (brikby).



**Etableringsomkostninger, inventar m.v.**

Etableringsomkostningerne til bl.a. inventar og indretning fremgår af tabel 4.

Tabel 4								
Etableringsomkostninger								
Mio. kr., 2016-pl	2016	2017	2018	2019	2020	2021	2022	2023
<b>I alt</b>	<b>0,0</b>	<b>1,5</b>	<b>1,5</b>	<b>79,0</b>	<b>2,5</b>	<b>2,5</b>	<b>2,5</b>	<b>2,5</b>
- Heraf projektering og byggestyring	0,0	1,5	1,5	1,5	0,0	0,0	0,0	0,0
- Heraf inventar	0,0	0,0	0,0	75,0	0,0	0,0	0,0	0,0
- Heraf IT (serverrum, krydsfelter mv.) (10 års afskrivning)	0,0	0,0	0,0	2,5	2,5	2,5	2,5	2,5

*Projektering og byggestyring*

Det estimerede forbrug dækker over anvendte arkitekter, ingeniører, flyttekonsulenter mv. Forbruget er fastsat efter Rigspolitiets seneste byggeri (udvidelse af politiområdet i Ejby), hvilket forventes at være af langt mindre karakter end UCV. Derfor er der ganget op med faktor 3, der repræsenterer den forventede størrelsesforskel mellem de to byggerier.

*Inventar*

Posten dækker over den indvendige aPTering og inventar. Alle priser er estimeret på baggrund af de foreløbige analyser. Nedenfor følger et overblik over omkostningerne i 2019 til inventar:

Inventartype – estimeret	Mio. kr.
Inventar til undervisningslokaler	11,7
Auditorium	2,2
Indretning af kontorer og administrative faciliteter	1,5
Hotelindretning	8,2
Skydebane	16,3
Træningsfaciliteter (indendørs)	3,0
Indretning af særlokaler (gerningsstedslokaler, skydesimulator, indretning af vagtcentral og KSN)	8,2
Sikring	16,3
Inventar til øvrige områder	1,1
Tekniske installationer (Køkken mv)	6,4
<b>Total</b>	<b>75,0</b>

*IT (serverrum, krydsfelter mv.)*

Posten dækker over etablering af serverrum, krydsfelter, trådløst netværk, IP-telefoni, mobildækning mv. Omkostninger til tekniske supportanlæg medregnes



særskilt under posten "Særindretning". Omkostningerne baseres på en antagelse om, at serverrummet dimensioneres tilsvarende nyetableret serverrum hos Politiområdet i Ejby på ca. 100 m<sup>2</sup>. Det antages, at der afskrives over en 10-årig periode.

Side 7



**Omkostninger til flytning**

Side 8

Omkostninger til flytning fremgår af tabel 5.

Tabel 5								
Flytteomkostninger								
Mio. kr., 2016-pl	2016	2017	2018	2019	2020	2021	2022	2023
I alt	0,0	0,0	1,0	7,0	0,0	0,0	0,0	0,0
- Heraf omkostninger til flytning	0,0	0,0	0,0	4,0	0,0	0,0	0,0	0,0
- Heraf meruddannelse grundet afgang relateret til flytning af arbejdspladser	0,0	0,0	1,0	3,0	0,0	0,0	0,0	0,0

*Omkostninger til flytning*

Punktet indeholder de konkrete omkostninger til flytning.

*Meromkostninger til uddannelse*

Punktet indeholder meromkostninger til uddannelse af et højt antal nye undervisere, idet det forventes, at en del af de eksisterende undervisere vil søge andre politistillinger i Østdanmark i den mellemliggende periode. Estimatet er skønnet ud fra tidligere erfaringer med udflytning af opgaver i politiet.

**Øvrige meromkostninger**

Øvrige meromkostninger fremgår af tabel 6.

Tabel 6								
Øvrige meromkostninger								
Mio. kr., 2016-pl	2016	2017	2018	2019	2020	2021	2022	2023
I alt	0,0	0,0	0,0	0,0	2,2	6,6	8,8	8,8
- Dublering af omkostninger	0,0	0,0	0,0	0,0	2,2	6,6	8,8	8,8

Ved at drive to mindre basisuddannelser frem for én vil der været mere begrænsede muligheder for at lave en optimeret drift. Politiskolen vil ikke længere have volumen til at håndtere udsving indenfor den eksisterende lærermasse. Der vil forventeligt være sværere at få en tilsvarende effektiv udnyttelse af Politiskolens lærerkræfter. I den forbindelse forventes det endvidere at være nødvendigt at dublere visse administrative funktioner og studievejledning.

Disse omkostninger er fastsat til 8,8 mio. kr. årligt. Der er forudsat en indfasning heraf svarende til indfasningen af lærerkapaciteten. Dette medfører en indfasning af 25 procent af omkostningerne i 2018 og 75 procent i 2019, idet skolen primo 2020 vil være på fuld kapacitet.

Det er antaget, at de rene driftsomkostninger knyttet til uddannelse af hver elev ikke ændres ved flytning til Vestdanmark, hvorfor denne faktor ikke indgår i beregningen.



**Omkostninger og besparelser relateret til overnatningsfaciliteter og forplejning**

Side 9

Omkostninger og besparelse vedr. efter- og videreuddannelse fremgår af tabel 7.

Tabel 7								
Omkostninger overnatning og forplejning								
Mio. kr., 2016-pl	2016	2017	2018	2019	2020	2021	2022	2023
I alt	0,0	0,0	0,0	0,0	0,0	0,0	0,0	0,0
- Heraf kursisdøgn med overnatning og forplejning	0,0	0,0	0,0	10,2	20,4	20,4	20,4	20,4
- Heraf dagskursist forplejning	0,0	0,0	0,0	4,0	8,0	8,0	8,0	8,0
- Heraf modsatrettet besparelse	0,0	0,0	0,0	-14,2	-28,4	-28,4	-28,4	-28,4

I forbindelse med efter- og videreuddannelse vil den enkelte medarbejder teknisk set være på tjenesterejse. Derfor vil Rigspolitiet have en forpligtelse til at sørge for overnatningsfaciliteter og forplejning. Estimerne på dette punkt er baseret på en række forudsætninger:

1. Efter- og videreuddannelsescentret vil have kapacitet til 200 daglige kursister og undervisere, hvoraf der vil være overnatningsfaciliteter for 150. Omregnet svarer det til 24.000 kursisdage med overnatning og 16.000 kursisdage uden overnatning.
2. Det forudsættes, at politiet får en ekstern leverandør til at stå for den daglige drift af overnatningsfaciliteter, kantine, reception mv. Prisestimerne for denne ydelse er vurderet på baggrund af priserfaringer med Nordic Hotel Group fra Politiets tidligere uddannelsescenter i Avnø. Estimerne er fastsat til 850 kr. pr. kursisdag med overnatning og 500 kr. pr. kursisdag uden overnatning.
3. Det er groft estimeret, at politiets besparelse ved ikke at skulle leje sig ind i private faciliteter vil modsvare de omkostninger, der forventes at være ved at drive faciliteterne i eget regi. Beregningerne er således baseret på en udnyttelsesgrad på 100 procent - men modsvarende med en lavere sats end den, det må antages, at Politiet kan spare ved ikke at bruge hoteller i samme omfang som tidligere.

